



Ministerstvo životního prostředí

DODATEK Č. 1
č.j. KRPP-65099-52/ČJ-2017-0300VZ-VZ
ke smlouvě o dílo čj. KRPP-65099-44/ČJ-2017-0300VZ-VZ

Česká republika	Krajské ředitelství policie Plzeňského kraje
Sídlo:	Nádražní 2, Plzeň, PSČ 306 28
IČO:	751 51 529
DIČ:	CZ75151529
ID datové schránky:	5ixai69
Bankovní spojení:	ČNB Plzeň
Číslo účtu:	916-8246881/0710

kontaktní adresa: Krajské ředitelství policie Plzeňského kraje,
Nádražní 2, 306 28 Plzeň

jako „objednatel“

a

Společnost:	SILBA – Elstav s.r.o.
Sídlo:	Plzeňská 155, 326 00 Letkov
IČO:	64358844
DIČ:	CZ64358844
ID datové schránky:	7sc78va
Bankovní spojení:	KB Plzeň
Číslo účtu:	24634500277/0100

Zapsán v obchodním rejstříku, vedeným Krajským soudem v Plzni, oddíl C, vložka 6900

jako „zhotovitel“

uzavírají dle § 2586 a násl. zákona č. 89/2012 Sb., občanského zákoníku, tento

DODATEK č. 1

č.j. KRPP-65099-52/ČJ-2017-0300VZ-VZ

I.

Předmět díla

S ohledem na změny, ke kterým došlo v průběhu realizace díla, a z nich vyplývajících skutečností, smluvní strany podle ustanovení článku XI. odst. 1 uzavřené smlouvy o dílo čj. KRPP-65099-44/ČJ-2017-0300VZ-VZ (dále jen „Smlouva“) přistoupily k uzavření tohoto dodatku č. 1. Rozsah změn díla vyplývá ze Změnového listu OPŽP 2014+P05 ze dne 12. 3. 2019 a jeho příloh. Nedílnou součástí tohoto dodatku tvoří kopie tohoto změnového listu a jeho přílohy č. 1, obsahujícího akceptovaný položkový rozpočet k tomuto změnovému listu.

II.

Změna smlouvy

Smluvní strany se dohodly, že původní článek III. odstavec 1 Smlouvy se v plném rozsahu ruší a nahrazuje se následujícím zněním:

1. V souladu s ustanoveními zákona č. 526/1990 Sb., o cenách, a ustanoveními § 2620 a násl. zákona č. 89/2012 Sb., občanského zákoníku se smluvní strany dohodly na následující ceně díla:

Cena bez DPH: 40 124 081,24 Kč

DPH 21%: 8 426 057,06 Kč

Cena včetně DPH: 48 550 138,30 Kč

slovy: čtyřicetosmilionůpětsetpadesátisícstotřicet osm korun českých 30/100

III.

Ostatní ustanovení Smlouvy zůstávají i nadále v platnosti beze změny.

IV.

Tento dodatek nabývá platnosti dnem jeho podepsání oprávněnými osobami za obě smluvní strany a účinnosti dnem uveřejnění v registru smluv dle zákona č. 340/2015 Sb.

Dodatek je sepsán ve čtyřech stejnopisech (2 strany dodatku a 9 stran přílohy), z nichž tři obdrží objednatel a jeden zhotovitel. Přílohy k tomuto dodatku jsou jeho nedílnou součástí.

Přílohy: *Změnový list OPŽP 2014+P05 č. 1 s přílohou (položkový rozpočet)*

V Plzni dne

V Letkově dne

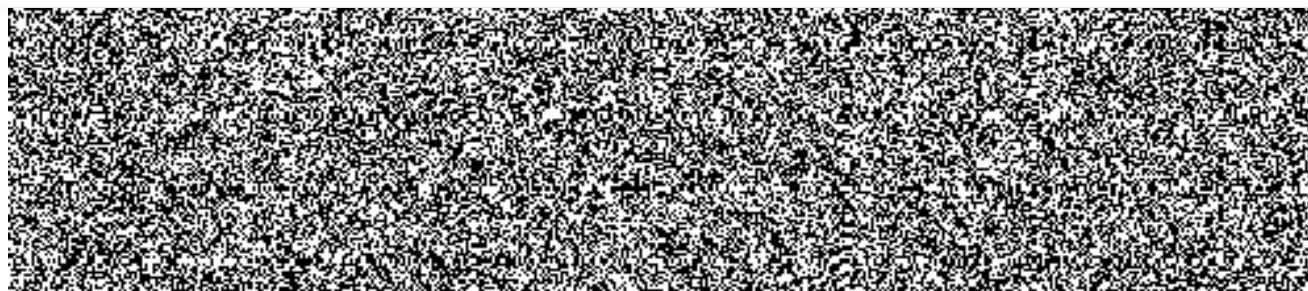



OZNÁMENÍ ZMĚNY OPŽP 2014- PO5		číslo OZ: 01	
Zhotovitel:	Silba-Elstav s.r.o.		
Investor:	Krajské ředitelství policie Plzeňského kraje	Datum: 1. 2. 2019	
Název akce:			
Způsob odeslání / předání datum: 1. 2. 2019	poštou <input checked="" type="checkbox"/>	e-mailem <input type="checkbox"/> faxem <input type="checkbox"/> osobně <input type="checkbox"/>	
Odkazy na specifikaci:	Změna střešního pláště, odečet okna		
na výkresy:	Nová skladba střechy, tahové zkoušky, foto stávající skladby střechy.		
na rozpočtové podklady:	VCPxMNP SO-02		
na jinou část smlouvy:			
Předmět změny: SO-02 změna skladby střešní konstrukce, odečet okna			
Popis a zdůvodnění změny:			
Vzhledem k výsledku tahových zkoušek střešní konstrukce (stávající stav je nevhodný pro navržený způsob skladby v PD) protokol přílohou. Byla navržena nová skladba konstrukce střechy a jejího kotvení dle přiloženého technického listu DEKROF-04 – tato skladba je schválena ATD. Bylo zjištěno, že ve VV je o jedno okno více než dle skutečnosti.			
Počet připojených listů specifikací:	5		
Důvod vícepráce / méněpráce:			
<i>Zde jednoznačně uvést vazbu na zákon 134/2016 o zadávání veřejných zakázek. Zvláště pak § 222, změna závazku ze smlouvy na veřejnou zakázku.</i>			
odstavec 4, § 222 <input checked="" type="checkbox"/>	odstavec 5, § 222 <input type="checkbox"/>	odstavec 6, § 222 <input type="checkbox"/>	odstavec 7, § 222 <input type="checkbox"/>
Oznámení vydává:			
Krajské ředitelství policie Plzeňského kraje Nádražní 2 Plzeň 306 28			

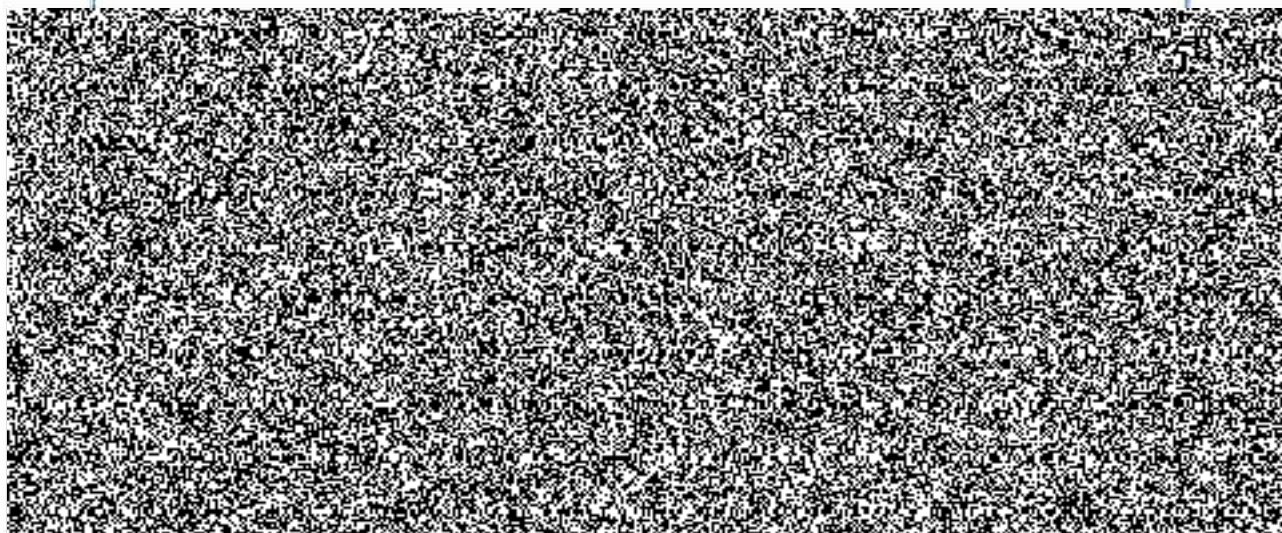

Příloha:
Rozpočet na VCP a MNP SO-02

Příloha č. 1 k č.j. KE TP-144 789-52/04 2019-0300 RW-210
Počet listů: 6 **SOUHRNNÝ LIST STAVBY**

Kód: 01
Stavba: VCPxMNP SO 02

JKSO:
Místo:

CC-CZ:
Datum: 12.3.2019

Objednatel:

IČ:
DIČ:

Zhotovitel:

IČ:
DIČ:

Projektant:

IČ:
DIČ:

Zpracovatel:

IČ:
DIČ:

Poznámka:

Náklady z rozpočtů				845 402,78
Ostatní náklady ze souhrnného listu				0,00
Cena bez DPH				845 402,78
DPH základní	21,00%	ze	845 402,78	177 534,58
snížená	15,00%	ze	0,00	0,00
Cena s DPH		v	CZK	1 022 937,36

Projektant

Zpracovatel

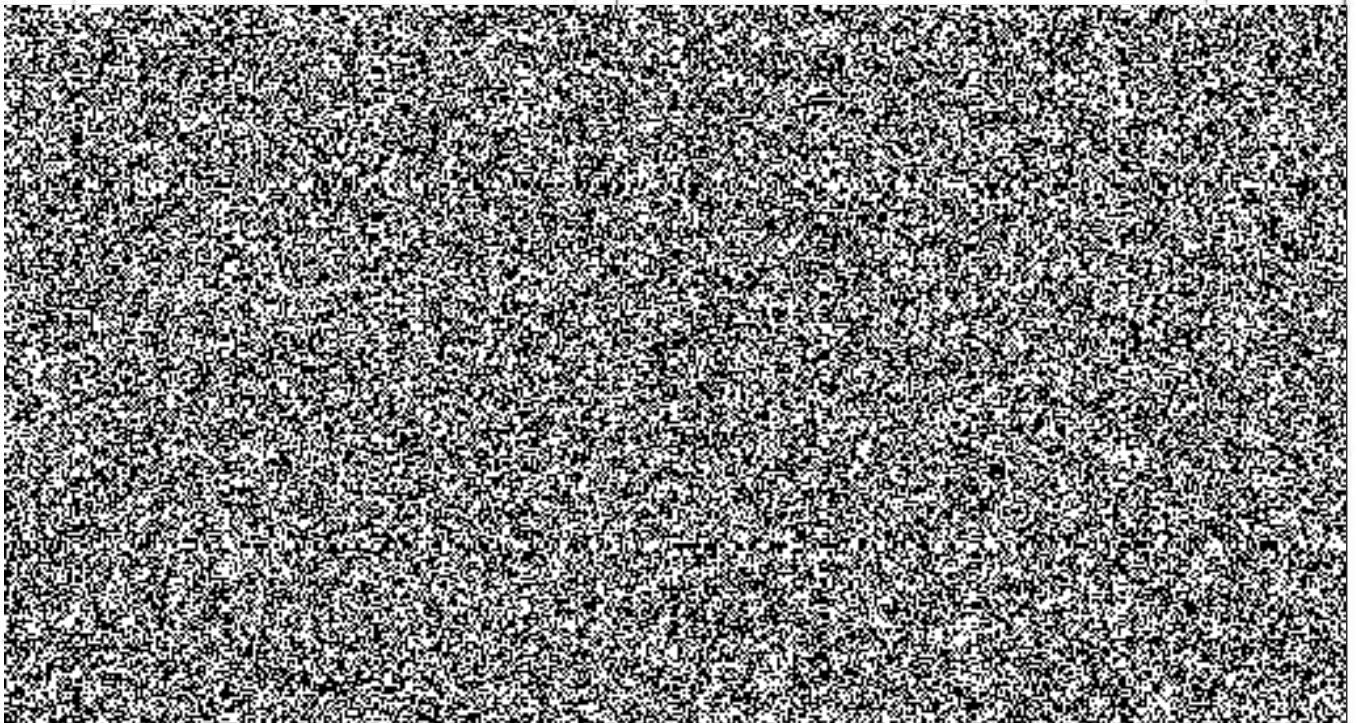

REKAPITULACE OBJEKTŮ STAVBY

Kód: 01

Stavba: VCPxMNP SO 02

Místo:

Datum: 12.03.2019

Objednatel:

Projektant:

Zhotovitel:

Zpracovatel:

Kód	Objekt	Cena bez DPH [CZK]	Cena s DPH [CZK]
1)	Náklady z rozpočtů	845 402,78	1 022 937,36
a	SO 02	845 402,78	1 022 937,36
2)	Ostatní náklady ze souhrnného listu	0,00	0,00
Celkové náklady za stavbu 1) + 2)		845 402,78	1 022 937,36

KRYCÍ LIST ROZPOČTU

Stavba: VCPxMNP SO 02

Objekt: a - SO 02

JKSO:

Místo:

Objednatel:

Zhotovitel:

Projektant:

Zpracovatel:

Poznámka:

CC-CZ:

Datum: 12.03.2019

IČ:

DIČ:

IČ:

DIČ:

IČ:

DIČ:

IČ:

DIČ:

Náklady z rozpočtu				845 402,78
Ostatní náklady				0,00
Cena bez DPH				845 402,78
DPH základní	21,00%	ze	845 402,78	177 534,58
snížená	15,00%	ze	0,00	0,00
Cena s DPH		v CZK		1 022 937,36

Projektant

Zpracovatel

Datum a podpis: _____ Razítko _____

Datum a podpis: _____ Razítko _____

Objednavatel

Zhotovitel

Datum a podpis: _____ Razítko _____

Datum a podpis: _____ Razítko _____

REKAPITULACE ROZPOČTU

Stavba: VCPxMNP SO 02

Objekt: a - SO 02

Místo:

Datum: 12.03.2019

Objednatel:

Projektant:

Zhotovitel:

Zpracovatel:

Kód - Popis	Cena celkem [CZK]
1) Náklady z rozpočtu	845 402,78
Ostatní - Ostatní	845 402,78
01 - Změna skladby střechy	300 495,87
05 - Výplně otvorů	-5 699,74
06 - Bourací práce střecha	550 606,67
2) Ostatní náklady	0,00
Celkové náklady za stavbu 1) + 2)	845 402,78

ROZPOČET

Stavba: VCPXWP SO 02

Objekt: a - SO 02

Místo:

Datum: 12.03.2019

Objednatel:

Projektant:

Zhotovitel:

Zpracovatel:

PČ	Typ	Kód	Popis	MJ	Množství	J.cena [CZK]	Cena celkem [CZK]
----	-----	-----	-------	----	----------	--------------	-------------------

Náklady z rozpočtu

845 402,78

Ostatní - Ostatní

845 402,78

01 - Změna skladby střechy

300 495,87

PČ	Typ	Kód	Popis	MJ	Množství	J.cena [CZK]	Cena celkem [CZK]	Měnějíce	Vícepráce
58	K	283721030	Hydroizolace proti vodě - fólie z modifikovaného PVC tl. 1,5mm, která je určena k mechanickému kotvení a je odolná proti účinkům UV záření a je vyhovující požadavkům na účinky umělého povětrnostního stárnutí, vytvářené polyestrerovou tkaninou, nežlítki počke po střešním plátnu, mechanicky kotvená k podkladu, horizontálně svařovaná, vytvářena na střešním alve, střešního objektu a na upřesňování	m ²	979,161	210,00	-205 623,80	-205 623,80	
			100, 50-02, č.p.38						
1	K	711411001	Provedení izolace proti tlakové vodě vodorovně za studena náterem penetračním	m ²	913,295	10,60	9 680,93		9 680,93
			URS						
2	M	71163150	řek asfaltový penetrační	l	0,320	53 200,00	17 024,00		17 024,00
			URS						
3	K	711441559	Provedení izolace proti tlakové vodě vodorovně přitavením pásu HAIP	m ²	913,295	88,00	80 369,96		80 369,96
			URS						
4	M	62816201	pás těžký asfaltovaný přitavený tl. 4,0mm, vložka stělná rohová a AT fólie, hrací vrstva osídlovací asfalt 913,295 x 1,15	m ²	1 050,289	104,00	109 230,04		109 230,04
			URS						
55	K	712000000	Odstřazení nečistot ze střešních ploch krytin a zvláště náhlu	m ²	913,295	98,77	-90 206,17	-90 206,17	
			100, 10-02, č.p.31						
56	K	712320932	Záhřívka penobit asfaltovou emalí - dodávka a montáž	m ²	-913,295	16,71	-15 261,16	-15 261,16	
			500, 50-07, č.p.36						
4	K	712331111	Provedení povlahovací krytiny střech do 10° podkladní vrstva pásy na suchu samolepicí	m ²	913,295	41,10	37 536,42		37 536,42
			URS						
7	M	62866280	pás asfaltový modifikovaný ze střešního bitumenu tl. 3 mm na polypropylen 913,295 x 1,15	m ²	1 050,289	176,00	184 850,64		184 850,64
			URS						
8	K	712341559	Provedení povlahovací krytiny střech do 10° pásy HAIP přitavením v plné ploše	m ²	913,295	90,00	82 196,55		82 196,55
			URS						
9	M	62852258	pásy s modifikovaným asfaltem tl. 5,2 mm vložka polyestrerové rovnoběžné s těsněním hrubozrnný posyp 913,295 x 1,15	m ²	1 050,289	195,00	204 806,36		204 806,36
			URS						
57	K	712390000	úklon, povlahovací krytiny střech do 10° fólie kotvená vč. přilepení botov, (včetně vodorovné izolace střech - (soustátí), včetně všech ostatních souvisejících prací a potřebných průběhů	m ²	-942,173	125,70	-118 431,18	-118 431,18	
			100, 50-02, č.p.37						
59	K	712391171	Ochranná a separační vrstva z polypropylenových vláken, (120g/m ²), - dodávka a montáž materiálu - kompletní zhotovení betonářské	m ²	-979,161	55,00	-53 853,65	-53 853,65	
			100, 50-07, č.p.59						
27	K	712341151	Izolace tepelná střech kladená na suchu žvrstvá - montáž (za plocha střechy)	m ²	-1 826,591	36,15	-66 031,23	-66 031,23	
			100, 50-03, č.p.27						
5	K	712341236	Montáž izolace tepelné střech píšících lepené za studena nízkoexpandní (PUR) pěnou, spádová vrstva	m ²	913,295	136,00	124 208,12		124 208,12
			URS						
05 - Výplně otvorů							-5 699,74		
42	K	767990000	A02 - Plastové okno 1200 x 1200mm	ks	-1,000	5 699,74	-5 699,74	-5 699,74	
			100, 50-02, č.p.42						
06 - Bourací práce střechy							550 606,67		
33	K	02R	vyrovnání podkladu pod izolační pásy do 1cm	m ²	913,295	179,00	163 479,81		163 479,81
			URS						
40	K	712300833	Odstřazení povlahovací krytiny střech do 10° střešním	m ²	913,295	18,5	16 895,96		16 895,96
			URS						
41	K	712300834	Přítlak k odstranění povlahovací krytiny střech do 10° ZKD vrstva	m ²	913,295	1,94	1 771,79		1 771,79
			913,295*4		3 653,180				
10	K	945042141	Bourání podkladů pod dlažby nebo mazané betonových nebo z litého železa tl. do 100 mm pl pás 4 m ²	m ³	36,532	2 440,00	89 138,08		89 138,08
			URS						
			913,295*0,04		36,532				
11	K	945082923	Odstřazení náspů pod podlahami tl. do 100 mm pl pás 2 m ²	m ²	45,665	451,00	20 594,92		20 594,92
			URS						
			913,295*0,05		45,665				

PC	Typ	Kód	Popis	MJ	Množství	J.cena [CZK]	Cena celkem [CZK]			
21	K	97901000	Průlá doprava sutí a vybouraných materiálů 100, 10 01, č.p. 21	t	158,914	450,00	71 511,30		71 511,30	
20	K	97902100	Vozovozavozování přesun vybouraných materiálů do kontejneru - ohna, dveře, zdivo, omítky, beton 100, 10 02, č.p. 20	t	158,914	350,00	55 619,90		55 619,90	
22	K	97903120	Odvoz sutí a vybouraných hmot na skládku do 10km 100, 10 03, č.p. 22	t	158,914	427,61	67 937,22		67 937,22	
23	K	97903213	Poplatek za uložení stavebního odpadu na skládce (skládkové) - zdivo, beton 100, 10 04, č.p. 23	t	80,730	207,29	16 731,29		16 731,29	
24	K	97903213	Poplatek za uložení stavebního odpadu na skládce (skládkové) - ostatní materiály (ohna, dveře, kufery) 100, 10 04, č.p. 24	t	78,184	600,00	46 910,40		46 910,40	
								-555 107,13	1 400 509,93	845 402,78 Kč
								Abodpráce	všepráce	Celkem

Doložka konverze z moci úřední do dokumentu v listinné podobě

Tento dokument v listinné podobě, který vznikl pod pořadovým číslem **120273407-194053-190708141649** převedením z dokumentu obsaženého v datové zprávě, skládajícího se z **11** listů, se shoduje s obsahem dokumentu, jehož převedením vznikl.

Autorizovanou konverzí dokumentu se nepotvrzuje správnost a pravdivost údajů obsažených v dokumentu a jejich soulad s právními předpisy.

Vstupující dokument obsažený v datové zprávě byl podepsán vícenásobným zaručeným elektronickým podpisem založeným na kvalifikovaném certifikátu vydaném kvalifikovaným poskytovatelem služeb vytvářejících důvěru a platnost zaručeného elektronického podpisu byla ověřena dne 08.07.2019 v 14:17:10. Zaručený elektronický podpis byl shledán platným ve smyslu ověření integrity dokumentu, tzn. dokument nebyl změněn, a ověření platnosti kvalifikovaného certifikátu bylo provedeno vůči poslednímu zveřejněnému seznamu zneplatněných kvalifikovaných certifikátů vydanému k datu 08.07.2019 13:49:28. Údaje o zaručeném elektronickém podpisu č. 1: číslo kvalifikovaného certifikátu **4E 0F C5**, kvalifikovaný certifikát byl vydán kvalifikovaným poskytovatelem služeb vytvářejících důvěru **PostSignum Qualified CA 3, Česká pošta, s.p. [IČ 47114983]** pro podepisující osobu (označující osobu)  **Krajské ředitelství policie Plzeňského kraje se sídlem v Plzni [IČ 75151529]**. Elektronický podpis nebyl označen časovým razítkem.

Vstupující dokument obsažený v datové zprávě byl podepsán vícenásobným zaručeným elektronickým podpisem založeným na kvalifikovaném certifikátu vydaném kvalifikovaným poskytovatelem služeb vytvářejících důvěru a platnost zaručeného elektronického podpisu byla ověřena dne 08.07.2019 v 14:17:10. Zaručený elektronický podpis byl shledán platným ve smyslu ověření integrity dokumentu, tzn. dokument nebyl změněn, a ověření platnosti kvalifikovaného certifikátu bylo provedeno vůči poslednímu zveřejněnému seznamu zneplatněných kvalifikovaných certifikátů vydanému k datu 08.07.2019 13:45:09. Údaje o zaručeném elektronickém podpisu č. 2: číslo kvalifikovaného certifikátu **3A C8 26**, kvalifikovaný certifikát byl vydán kvalifikovaným poskytovatelem služeb vytvářejících důvěru **PostSignum Qualified CA 2, Česká pošta, s.p. [IČ 47114983]** pro podepisující osobu (označující osobu)  **13, SILBA-Elstav s.r.o. [IČ 64358844]**. Elektronický podpis nebyl označen časovým razítkem.

Vystavil: **Krajské ředitelství policie Plzeňského kraje**
V Plzni dne **08.07.2019**

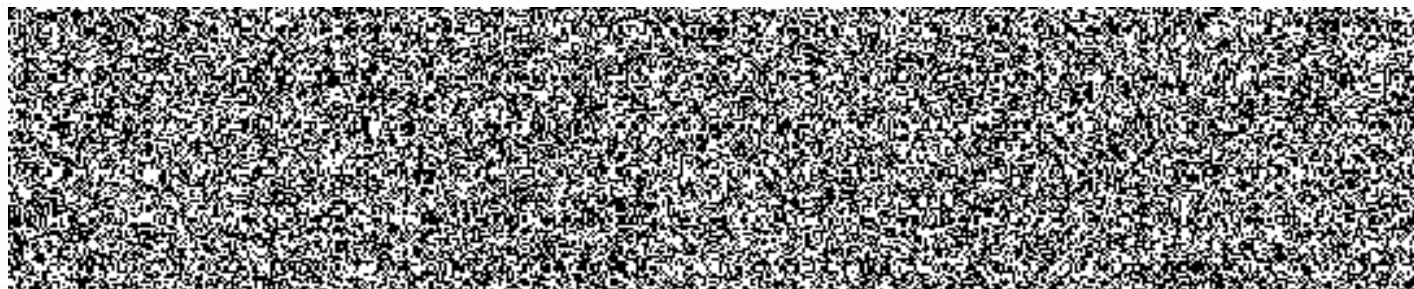

Poznámka:

*V době od uveřejnění seznamu zneplatněných kvalifikovaných certifikátů, vůči kterému byla ověřována platnost kvalifikovaného certifikátu **4E 0F C5**, do provedení autorizované konverze dokumentů mohlo dojít k zneplatnění kvalifikovaného certifikátu.*

*V době od uveřejnění seznamu zneplatněných kvalifikovaných certifikátů, vůči kterému byla ověřována platnost kvalifikovaného certifikátu **3A C8 26**, do provedení autorizované konverze dokumentů mohlo dojít k zneplatnění kvalifikovaného certifikátu.*

Kontrolu této doložky lze provést v centrální evidenci doložek přístupné způsobem umožňujícím dálkový přístup na adrese <https://www.czechpoint.cz/overovacidolozky>.