

VÝKAZ DOSAVADNÍHO A NOVÉHO STAVU ÚDAJŮ KATASTRU NEMOVITOSTÍ													
Dosavadní stav			Nový stav										
Označení pozemku parc. číslem	Výměra parcely		Druh pozemku	Označení pozemku parc. číslem	Výměra parcely		Druh pozemku	Typ stavby	Způsob využití	Způsob určení	Porovnání se stavem evidence právních vztahů		
	ha	m <sup>2</sup>			Způsob využití	ha					m <sup>2</sup>	Způsob využití	Díl přechází z pozemku označeného v katastru nemovitostí
363/1											363/1	10001	

Oprávněný : Dle listiny

Druh věcného břemene : Dle listiny

SEZNAM SOUŘADNIC (S-JTSK)

Č. bodu	Souřadnice pro zápis do KN			Poznámka
	Y	X	K.kv.	
8-12	527685.97	1152775.07	3	kolík
8-18	527722.88	1152790.12	3	značka barvou
16	527704.03	1152782.90	3	lom bet.mostovky
17	527704.05	1152783.30	3	lom bet.mostovky
19	527706.99	1152783.89	3	lom bet.mostovky
20	527708.99	1152784.55	3	lom bet.mostovky
25	527717.53	1152789.40	3	lom bet.mostovky
26	527719.93	1152789.28	3	lom bet.mostovky
183	527704.99	1152782.83	3	značka barvou
184	527705.85	1152783.18	3	značka barvou
185	527706.97	1152783.63	3	značka barvou
186	527709.02	1152784.47	3	značka barvou
190	527717.34	1152787.86	3	značka barvou
191	527719.91	1152788.91	3	značka barvou
192	527720.90	1152789.31	3	značka barvou
306	527720.93	1152789.73	3	roh bet.schodíště

<b>GEOMETRICKÝ PLÁN</b> <b>pro</b> vymezení rozsahu věcného břemene k části pozemku	Geometrický plán ověřil úředně oprávněný zeměměřický inženýr		Stejnopis ověřil úředně oprávněný zeměměřický inženýr	
	Jméno, příjmení:		Jméno, příjmení:	
	Číslo položky seznamu úředně oprávněných zeměměřických inženýrů	2489 / 2010	Číslo položky seznamu úředně oprávněných zeměměřických inženýrů	2489/2010
	Dne: 4.4.2018	Číslo: 145/2018	Dne: 10.4.2018	Číslo: 151/2018
	Náležitostmi a přesností odpovídá právním předpisům.		Tento stejnopis odpovídá geometrickému plánu v elektronické podobě uloženému v dokumentaci katastrálního úřadu.	
Vyhotovala firma : 3GEOM s.r.o. nám. T.G.Masaryka 2433, 76001, Zlín IČ:02982030	Katastrální úřad souhlasí s číslováním parcel.		Ověření stejnopisu geometrického plánu v listinné podobě.	
Číslo plánu: 1514 - 3e / 2018	KÚ pro Zlínský kraj KP Holešov Václav Měsíc 215/2018-740 2018.04.09 15:45:17 CEST			
Okres: Kroměříž				
Obec: Holešov				
Kat. území: Všetuliv				
Mapový list: Kroměříž 1-6/24				
Dosevdním vlastníkům pozemků bylo poskytnuta možnost seznámit se v terénu s průběhem navrhovaných nových hranic, které byly označeny předepsaným způsobem:				

362/1

362/6

1041/4

1041/1

1041/5

363/1

1038/1

365/10

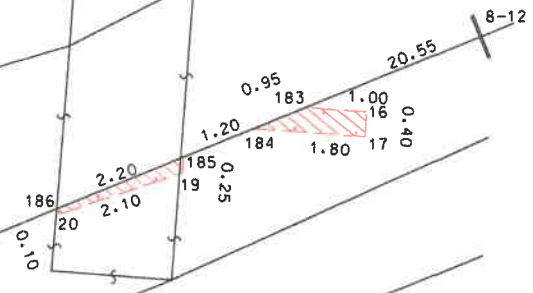
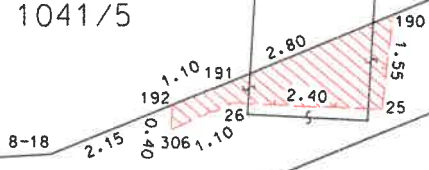

9.00