

**Česká republika – Ministerstvo vnitra**

se sídlem: Nad Štolou 936/3, Praha 7 - Letná, PSČ 170 34

IČ: 00007064

zastoupená: Ing. Vladimírem Velasem, ředitelem odboru provozu informačních technologií a komunikací, na základě pověření ministra vnitra ze dne 4. 6. 2012, č. j. MV 63966-1/NS-2012

dále jen „**Ministerstvo**“ nebo „**Centrální zadavatel**“, na straně jedné

a

**O2 Czech Republic a.s.**

se sídlem: Za Brumlovkou 266/2, Praha 4 – Michle, PSČ 140 22

IČ: 60193336

DIČ: CZ60193336

zapsaná v obchodním rejstříku vedeném u Městského soudu v Praze, spisová značka B 2322

zastoupená: Janem Hřídalem, manažerem pro prodej, na základě plné moci ze dne 15. 2. 2016

dále jen „**Poskytovatel**“, na straně druhé

společně též jako „**Smluvní strany**“

uzavírají tento

**Dodatek č. 1 ke Smlouvě na poskytování služeb KIVS – KTS, č. j.: MV-113410-149/SIK5-2014,  
uzavřené dne 16. 1. 2015**

(dále jen „**Dodatek č. 1, č. j.: MV-113410-1319/SIK5-2014**“)

SMLUVNÍ STRANY SE DOHODLY NA NÁSLEDUJÍCÍM ZNĚNÍ DODATKU Č. 1:

**1. PŘEDMĚT DODATKU Č. 1**

- 1.1. Smluvní strany uzavřely dne 20. 11. 2015 Smlouvu na poskytování služeb KIVS – KTS, č. j.: MV-113410-149/SIK5-2014 (dále jen „**Smlouva**“), jejímž předmětem je závazek Poskytovatele poskytovat Centrálnímu zadavateli a/nebo jednotlivým ústředním orgánům státní správy, organizačním složkám státu a jejich příspěvkovým organizacím a jiným subjektům veřejné správy (dále jen „**Pověřující zadavatelé**“) podle toho, na čí účet Ministerstvo jednalo při uzavření Smlouvy, služby definované v poptávkových listech, jež tvoří přílohu č. 1 Smlouvy (Centrální zadavatel a Pověřující zadavatelé dále také jako „**Koncoví uživatelé**“).
- 1.2. V čl. 4 Smlouvy bylo mezi Smluvními stranami dohodnuto opční právo Koncových uživatelů, na jejichž účet bylo při uzavření Smlouvy jednáno, během účinnosti Smlouvy písemně uplatnit u Poskytovatele změnové požadavky ohledně služeb specifikovaných v poptávkových listech, jež tvoří přílohu č. 1 Smlouvy, a to zejména co do počtu přípojek, rychlosti nebo jiných parametrů služeb (dále jen „**Opce**“).
- 1.3. Ve smyslu čl. 4 odst. 4.1 a 4.2 Smlouvy se jedná o změnové požadavky Ministerstva a ostatních Koncových uživatelů, které za tyto Koncové uživatele Ministerstvo shromažďuje a uplatňuje. Důvodem požadovaných změn je nutnost zabezpečení aktuálních potřeb Ministerstva a Koncových uživatelů, jež jsou uplatněny formou Opce u Poskytovatele.
- 1.4. S ohledem na výše uvedené se Smluvní strany dohodly na tomto Dodatku č. 1, který v návaznosti na uplatnění změnových požadavků Ministerstva mění Smlouvu tak, že se mění její dosavadní Příloha č. 1 – Poptávkový list a tato se nahrazuje novým zněním. Text nového znění Přílohy č. 1 – Poptávkový list je specifikován v příloze tohoto Dodatku č. 1.

## 2. ZÁVĚREČNÁ USTANOVENÍ

- 2.1. Tento Dodatek č. 2 je vyhotoven ve čtyřech (4) stejnopisech s platností originálu. Centrální zadavatel obdrží tři (3) a Poskytovatel jedno (1) vyhotovení tohoto Dodatku č. 1.
- 2.2. Nedílnou součástí tohoto Dodatku č. 1 je Příloha č. 1 – Poptávkové listy.
- 2.3. Ostatní ustanovení Smlouvy, tímto Dodatkem č. 1 nedotčená, zůstávají beze změny.

Česká republika – Ministerstvo vnitra

O2 Czech Republic a.s.

O2 Czech Republic a.s.  
Ze B umlovkou 265/2  
140 22 Praha 4  
DIČ: CZ6J195326

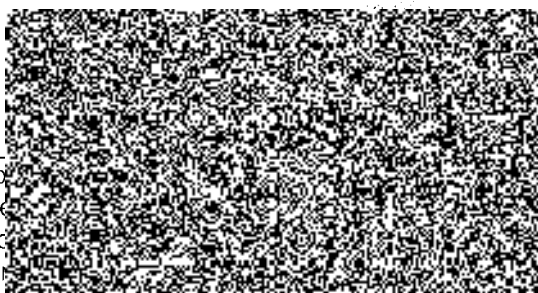

Jméno  
Funkce  
technický  
ministr

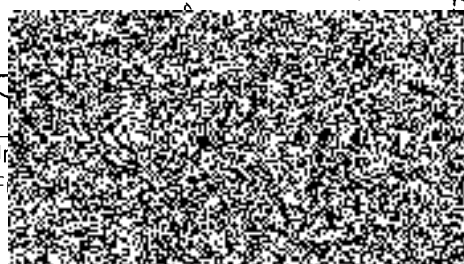

J  
F

Datum: - 5 - 12 - 2016  
Místo: Praha

Datum: - 5 - 12 - 2016  
Místo: Praha











Katalogový list		Poptávkový list č.	Centrální zadavatel	Poskytovatel	Nákladová cena CELKOVÁ pro hodnocení	Celková maximální přípustná cena pro hodnocení	Dynamický nákupní systém Poskytování služeb KIVS 2013 - 2017																													
DATA_AT_009.03		109		OZ	539 761,00	537 974,40	Město A poskytování služby										Město B poskytování služby								Parametry											
Počet služeb v listu:		21					RUIN Adresní místo	Uraj	Okres	Okres	Číslo obce	Ulice	Č.P.	Č.O.	řsm	GPS N	GPS E	RUIN Adresní místo	Uraj	Okres	Okres	Číslo obce	Ulice	Č.P.	Č.O.	řsm	GPS N	GPS E	Garantovaná dostupnost	Zónovní okruh	Typ analogového okruhu	Roční analýza služeb	Kamerál			
DAL09-000580	LVY	24 měsíců	0,00	1 100,00	26 419,20	1 100,00	26 419,20	2172001	Hlavní město Praha	Hlavní město Praha	Praha	Řehořov	Ladčická	2001	15			22369190	Hlavní město Praha	Hlavní město Praha	Praha	Hřboř	Národní	206	3											
DAL09-000588	KSP A	24 měsíců	0,00	1 100,00	26 419,20	1 100,00	26 419,20	21718148	Hlavní město Praha	Hlavní město Praha	Praha	Staré Město	Barborská	305	7			22348665	Hlavní město Praha	Hlavní město Praha	Praha	Karlín	Křižkova	20	12						ZONA 1	VOICEBAND	VOICEBAND2			
DAL09-000599	KSP A	24 měsíců	0,00	1 100,00	26 419,20	1 100,00	26 419,20	21718148	Hlavní město Praha	Hlavní město Praha	Praha	Staré Město	Barborská	305	7			22348665	Hlavní město Praha	Hlavní město Praha	Praha	Karlín	Křižkova	20	12						ZONA 1	VOICEBAND	VOICEBAND2			
DAL09-000600	KSP A	17 měsíců	0,00	1 100,00	18 713,60	1 100,00	26 419,20	21718148	Hlavní město Praha	Hlavní město Praha	Praha	Staré Město	Barborská	305	7			22724109	Hlavní město Praha	Hlavní město Praha	Praha	Horní Měcholupy	Mlánská	405							ZONA 1	VOICEBAND	VOICEBAND2			
DAL09-000601	KSP A	24 měsíců	5 000,00	1 100,00	26 419,20	1 100,00	26 419,20	21718148	Hlavní město Praha	Hlavní město Praha	Praha	Chodov	Fajstovova	2095	4			71814473	Hlavní město Praha	Hlavní město Praha	Praha	Hlávkovice	U pěstírny	54	2			SLA 90S			ZONA 1	VOICEBAND	VOICEBAND2			
DAL09-000602	KSP A	17 měsíců	0,00	1 100,00	18 713,60	1 100,00	26 419,20	21718148	Hlavní město Praha	Hlavní město Praha	Praha	Staré Město	Barborská	305	7			22724109	Hlavní město Praha	Hlavní město Praha	Praha	Horní Měcholupy	Mlánská	405						ZONA 1	VOICEBAND	VOICEBAND2				
DAL09-000603	KSP A	24 měsíců	0,00	1 100,00	26 419,20	1 100,00	26 419,20	21718148	Hlavní město Praha	Hlavní město Praha	Praha	Staré Město	Barborská	305	7			22724109	Hlavní město Praha	Hlavní město Praha	Praha	Horní Měcholupy	Mlánská	405						ZONA 1	VOICEBAND	VOICEBAND2				
DAL09-000604	KSP A	17 měsíců	0,00	1 100,00	18 713,60	1 100,00	26 419,20	21718148	Hlavní město Praha	Hlavní město Praha	Praha	Staré Město	Barborská	305	7			22724109	Hlavní město Praha	Hlavní město Praha	Praha	Horní Měcholupy	Mlánská	405						ZONA 1	VOICEBAND	VOICEBAND2				
DAL09-000615	LVY	24 měsíců	0,00	1 100,00	26 419,20	1 100,00	26 419,20	21694061	Hlavní město Praha	Hlavní město Praha	Praha	Mladá Strana	Thovská	9	4			22281908	Hlavní město Praha	Hlavní město Praha	Praha	Velká Strana	Na větru	227	15						ZONA 1	VOICEBAND	VOICEBAND2			
DAL09-000616	LVY	24 měsíců	0,00	1 100,00	26 419,20	1 100,00	26 419,20	21694061	Hlavní město Praha	Hlavní město Praha	Praha	Mladá Strana	Thovská	9	4			22281908	Hlavní město Praha	Hlavní město Praha	Praha	Velká Strana	Na větru	227	15						ZONA 1	VOICEBAND	VOICEBAND2			
DAL09-000625	KSP S	24 měsíců	0,00	1 376,00	33 024,00	1 376,00	33 024,00	21718148	Hlavní město Praha	Hlavní město Praha	Praha	Staré Město	Barborská	305	7			22536337	Hlavní město Praha	Hlavní město Praha	Praha	Vinohrady	Mladoboleslavská	30	0						ZONA 1	VOICEBAND	VOICEBAND2			
DAL09-000626	KSP S	24 měsíců	0,00	1 376,00	33 024,00	1 376,00	33 024,00	21718148	Hlavní město Praha	Hlavní město Praha	Praha	Staré Město	Barborská	305	7			22536337	Hlavní město Praha	Hlavní město Praha	Praha	Vinohrady	Mladoboleslavská	30	0						ZONA 1	VOICEBAND	VOICEBAND2			
DAL09-000627	KSP S	24 měsíců	0,00	1 376,00	33 024,00	1 376,00	33 024,00	21718148	Hlavní město Praha	Hlavní město Praha	Praha	Staré Město	Barborská	305	7			22536337	Hlavní město Praha	Hlavní město Praha	Praha	Vinohrady	Mladoboleslavská	30	0						ZONA 1	VOICEBAND	VOICEBAND2			
DAL09-000628	KSP S	24 měsíců	0,00	1 376,00	33 024,00	1 376,00	33 024,00	21718148	Hlavní město Praha	Hlavní město Praha	Praha	Staré Město	Barborská	305	7			22536337	Hlavní město Praha	Hlavní město Praha	Praha	Vinohrady	Mladoboleslavská	30	0						ZONA 1	VOICEBAND	VOICEBAND2			
DAL09-000629	KSP S	24 měsíců	0,00	1 376,00	33 024,00	1 376,00	33 024,00	22274043	Hlavní město Praha	Hlavní město Praha	Praha	Kobylky	Střelčova	1673	10			22536337	Hlavní město Praha	Hlavní město Praha	Praha	Vinohrady	Mladoboleslavská	30	0						ZONA 1	VOICEBAND	VOICEBAND2			
DAL09-000630	KSP S	24 měsíců	0,00	1 376,00	33 024,00	1 376,00	33 024,00	22274043	Hlavní město Praha	Hlavní město Praha	Praha	Kobylky	Střelčova	1673	10			22536337	Hlavní město Praha	Hlavní město Praha	Praha	Vinohrady	Mladoboleslavská	30	0						ZONA 1	VOICEBAND	VOICEBAND2			
DAL09-000634	LVY	24 měsíců	0,00	1 300,00	26 419,20	1 300,00	26 419,20	22171291	Hlavní město Praha	Hlavní město Praha	Praha	Bubovice	Bubenečská	299	20			22245162	Hlavní město Praha	Hlavní město Praha	Praha	Horní Žitavice	Mlánská	5	133						ZONA 1	VOICEBAND	RADIO7			
DAL09-000635	LVY	24 měsíců	0,00	1 300,00	26 419,20	1 300,00	26 419,20	22171291	Hlavní město Praha	Hlavní město Praha	Praha	Bubovice	Bubenečská	299	20			22245162	Hlavní město Praha	Hlavní město Praha	Praha	Horní Žitavice	Mlánská	5	133						ZONA 1	VOICEBAND	RADIO7			
DAL09-000636	KSP A	24 měsíců	0,00	1 376,00	33 024,00	1 376,00	33 024,00	22724508	Hlavní město Praha	Hlavní město Praha	Praha	Žitavice	Černá	1666	2			22748222	Hlavní město Praha	Hlavní město Praha	Praha	Horní Žitavice	Bubenečská	177	8						ZONA 1	VOICEBAND	VOICEBAND2			
DAL09-000640	LVY	24 měsíců	0,00	7 800,00	67 400,00	2 600,00	52 800,00	22691303	Hlavní město Praha	Hlavní město Praha	Praha	Žitavice	Černá	1701	0			22140016	Hlavní město Praha	Hlavní město Praha	Praha	Řehořov	Vinohrady	1911	5						ZONA 1	VOICEBAND	VOICEBAND4			
DAL09-000641	LVY	24 měsíců	0,00	1 570,00	47 280,00	1 570,00	47 280,00	22694061	Hlavní město Praha	Hlavní město Praha	Praha	Mladá Strana	Thovská	9	4			22281908	Hlavní město Praha	Hlavní město Praha	Praha	Velká Strana	Na větru	227	15						ZONA 1	VOICEBAND	VOICEBAND4			

Katalogový list		Popisový list		Centrální zadavatel		Pořizovatel		Nabídková cena CELKOVÁ pro hodnocení		Celková maximální přípustná cena pro hodnocení		Dynamický nákupní systém Poskytování služeb KIVS 2013 - 2017																						
DATA_AL_009.01		110		02		890 918,40		1 604 130,40		Město A poskytování služby																								
Číslo ID	Kód uživatele	Doba trvání služby	Cena ZA ZŘÍZENÍ	Cena MĚSÍČNĚ	Nabídková cena CELKOVÁ	Maximální přípustná cena měsíčně	Maximální přípustná cena pro dobu trvání služby	Adresa	Město	Okres	Obec	Část obce	Ulice	Č.P.	Č.D.	Plata	GPS U	GPS E	Město	Kraj	Okres	Obec	Část obce	Ulice	Č.P.	Č.D.	Plata	GPS N	GPS E	Garantovaná dostupnost	Zinvezení okruhu	Typ analogového služby	Roční analógového služba	Komentář
D-AL009-000015	čSP A	24 měsíců	0,00	7 430,00	178 320,00	7 430,00	178 320,00	21718148	Hlavní město Praha	Hlavní město Praha	Praha	Staré Město	Bartolomějská	306	7				99999999	Středočeský kraj	Praha-západ	Tuchoměřice	Tuchoměřice	Panderna	483		50°8'25.306"	14°15'48.510"		ZONA-1	VOICEBAND	VOICEBAND2		
D-AL009-000016	čSP A	24 měsíců	0,00	7 430,00	178 320,00	7 430,00	178 320,00	21718148	Hlavní město Praha	Hlavní město Praha	Praha	Staré Město	Bartolomějská	306	7				99999999	Středočeský kraj	Praha-západ	Tuchoměřice	Tuchoměřice	Panderna	483		50°8'25.306"	14°15'48.510"		ZONA-1	VOICEBAND	VOICEBAND2		
D-AL009-000017	čSP A	24 měsíců	0,00	7 430,00	178 320,00	7 430,00	178 320,00	21718146	Hlavní město Praha	Hlavní město Praha	Praha	Staré Město	Bartolomějská	306	7				99999999	Středočeský kraj	Praha-západ	Tuchoměřice	Tuchoměřice	Panderna	483		50°8'25.306"	14°15'48.510"		ZONA-1	VOICEBAND	VOICEBAND2		
D-AL009-000018	čSP A	24 měsíců	0,00	7 430,00	178 320,00	7 430,00	178 320,00	21718146	Hlavní město Praha	Hlavní město Praha	Praha	Staré Město	Bartolomějská	306	7				99999999	Středočeský kraj	Praha-západ	Tuchoměřice	Tuchoměřice	Panderna	483		50°8'25.306"	14°15'48.510"		ZONA-1	VOICEBAND	VOICEBAND2		
D-AL009-000753	MV	0 měsíců	0,00	0,00	0,00	7 430,00	178 320,00	21718148	Hlavní město Praha	Hlavní město Praha	Praha	Staré Město	Bartolomějská	306	7				99999999	Středočeský kraj	Praha-západ	Tuchoměřice	Tuchoměřice	Panderna	483		50°8'25.306"	14°15'48.510"		ZONA-1	VOICEBAND	VOICEBAND2		
D-AL009-000754	MV	0 měsíců	0,00	0,00	0,00	7 430,00	178 320,00	21718148	Hlavní město Praha	Hlavní město Praha	Praha	Staré Město	Bartolomějská	306	7				99999999	Středočeský kraj	Praha-západ	Tuchoměřice	Tuchoměřice	Panderna	483		50°8'25.306"	14°15'48.510"		ZONA-1	VOICEBAND	VOICEBAND2		
D-AL009-000760	MV	0 měsíců	0,00	0,00	0,00	7 430,00	178 320,00	21718146	Hlavní město Praha	Hlavní město Praha	Praha	Staré Město	Bartolomějská	306	7				99999999	Středočeský kraj	Praha-západ	Tuchoměřice	Tuchoměřice	Panderna	483		50°8'25.306"	14°15'48.510"		ZONA-1	VOICEBAND	VOICEBAND2		
D-AL009-000768	MV	0 měsíců	0,00	0,00	0,00	7 430,00	178 320,00	21718148	Hlavní město Praha	Hlavní město Praha	Praha	Staré Město	Bartolomějská	306	7				99999999	Středočeský kraj	Praha-západ	Tuchoměřice	Tuchoměřice	Panderna	483		50°8'25.306"	14°15'48.510"		ZONA-1	VOICEBAND	VOICEBAND2		
D-AL009-000769	MV	24 měsíců	0,00	7 401,00	177 636,90	7 401,00	177 636,90	21718149	Hlavní město Praha	Hlavní město Praha	Praha	Staré Město	Bartolomějská	306	7				1453671	Středočeský kraj	Praha-východ	Nová Hospoda	Prácheň	Prácheň	329						ZONA-1	VOICEBAND	VOICEBAND2	



Katalogový list		Popisový list		Covální zadavatel		Poskytovatel		Nabídková cena CELKOVÁ pro hodnocení		Celková maximální přípustná cena pro hodnocení		Dynamický nákupní systém Poskytování služeb KIVS 2013 - 2017																										
DATA_A1_00983		111		03		03		645 346,00		557 068,00		Město A poskytovatel služby																										
Počet služeb v listu		Kód uživatele		Data trvání služby		Cena ZA ZÁŘÍZENÍ		Cena MĚSÍČNĚ		Nabídková cena CELKOVÁ		Maximální přípustná cena MĚSÍČNĚ		Maximální přípustná celková cena po dobu trvání služby		Město B poskytovatel služby																						
KIVS ID	Kód uživatele	Data trvání služby	Cena ZA ZÁŘÍZENÍ	Cena MĚSÍČNĚ	Nabídková cena CELKOVÁ	Maximální přípustná cena MĚSÍČNĚ	Maximální přípustná celková cena po dobu trvání služby	Identifikační číslo	Kraj	Okres	Obec	Část obce	Ulice	Č.P.	Č.O.	Pum.	GPS N	GPS E	Adresní místo	Kraj	Okres	Obec	Část obce	Ulice	Č.P.	Č.O.	Pum.	GPS N	GPS E	Geografická dostupnost	Zónová skupina	Typ analogového čísla	Kategorie analogového čísla	Komentář				
D-AL009-000638	KŘP S	24 měsíců	0,00	1 376,00	33 074,00	1 376,00	33 074,00	1392743	Středočeský kraj	Kladno	Kladno	Kladno	Havlíčkova	602					1434908	Středočeský kraj	Kladno	Kladno	Kladno	Valčíkova	2117									ZONA-1	VOICEBAND	VOICEBAND2		
D-AL009-000639	KŘP S	24 měsíců	0,00	1 376,00	33 074,00	1 376,00	33 074,00	1392743	Středočeský kraj	Kladno	Kladno	Kladno	Havlíčkova	602					2523391	Středočeský kraj	Kladno	Kladno	Kladno	Valčíkova	2081 0									ZONA-1	VOICEBAND	VOICEBAND2		
D-AL009-000650	KŘP S	3 měsíce	0,00	1 376,00	4 128,00	1 376,00	33 074,00	1392743	Středočeský kraj	Kladno	Kladno	Kladno	Havlíčkova	602					2523391	Středočeský kraj	Kladno	Kladno	Kladno	Valčíkova	2081 0									ZONA-1	VOICEBAND	VOICEBAND2		
D-AL009-000651	KŘP S	3 měsíce	0,00	1 376,00	4 128,00	1 376,00	33 074,00	1392743	Středočeský kraj	Kladno	Kladno	Kladno	Havlíčkova	602					2523391	Středočeský kraj	Kladno	Kladno	Kladno	Valčíkova	2081 0									ZONA-1	VOICEBAND	VOICEBAND2		
D-AL009-000652	KŘP S	24 měsíců	0,00	1 376,00	33 074,00	1 376,00	33 074,00	1392743	Středočeský kraj	Kladno	Kladno	Kladno	Havlíčkova	602					1434909	Středočeský kraj	Kladno	Kladno	Kladno	Valčíkova	2117									ZONA-1	VOICEBAND	VOICEBAND2		
D-AL009-000653	KŘP S	24 měsíců	0,00	1 376,00	33 074,00	1 376,00	33 074,00	1392743	Středočeský kraj	Kladno	Kladno	Kladno	Havlíčkova	602					1434909	Středočeský kraj	Kladno	Kladno	Kladno	Valčíkova	2117									ZONA-1	VOICEBAND	VOICEBAND2		
D-AL009-000654	KŘP S	24 měsíců	0,00	1 376,00	33 074,00	1 376,00	33 074,00	1392743	Středočeský kraj	Kladno	Kladno	Kladno	Havlíčkova	602					1434909	Středočeský kraj	Kladno	Kladno	Kladno	Valčíkova	2117									ZONA-1	VOICEBAND	VOICEBAND2		
D-AL009-000655	KŘP S	24 měsíců	0,00	1 376,00	33 074,00	1 376,00	33 074,00	1392743	Středočeský kraj	Kladno	Kladno	Kladno	Havlíčkova	602					1434909	Středočeský kraj	Kladno	Kladno	Kladno	Valčíkova	2117									ZONA-1	VOICEBAND	VOICEBAND2		
D-AL009-000656	KŘP S	24 měsíců	0,00	1 376,00	33 074,00	1 376,00	33 074,00	1392743	Středočeský kraj	Kladno	Kladno	Kladno	Havlíčkova	602					1454081	Středočeský kraj	Kladno	Kladno	Kladno	Valčíkova	312									ZONA-1	VOICEBAND	VOICEBAND2		
D-AL009-000657	KŘP S	24 měsíců	0,00	1 376,00	33 074,00	1 376,00	33 074,00	1392743	Středočeský kraj	Kladno	Kladno	Kladno	Havlíčkova	602					1454081	Středočeský kraj	Kladno	Kladno	Kladno	Valčíkova	312									ZONA-1	VOICEBAND	VOICEBAND2		
D-AL009-000658	KŘP S	3 měsíce	0,00	1 376,00	4 128,00	1 376,00	33 074,00	1392743	Středočeský kraj	Kladno	Kladno	Kladno	Havlíčkova	602					1412094	Středočeský kraj	Kladno	Kladno	Kladno	Valčíkova	3081									ZONA-1	VOICEBAND	VOICEBAND2		
D-AL009-000659	KŘP S	3 měsíce	0,00	1 376,00	4 128,00	1 376,00	33 074,00	1392743	Středočeský kraj	Kladno	Kladno	Kladno	Havlíčkova	602					1412094	Středočeský kraj	Kladno	Kladno	Kladno	Valčíkova	3081									ZONA-1	VOICEBAND	VOICEBAND2		
D-AL009-000660	KŘP S	24 měsíců	0,00	1 376,00	33 074,00	1 376,00	33 074,00	1392743	Středočeský kraj	Kladno	Kladno	Kladno	Havlíčkova	602					1454081	Středočeský kraj	Kladno	Kladno	Kladno	Valčíkova	312									ZONA-1	VOICEBAND	VOICEBAND2		
D-AL009-000661	KŘP S	24 měsíců	0,00	1 376,00	33 074,00	1 376,00	33 074,00	1392743	Středočeský kraj	Kladno	Kladno	Kladno	Havlíčkova	602					1454081	Středočeský kraj	Kladno	Kladno	Kladno	Valčíkova	312									ZONA-1	VOICEBAND	VOICEBAND2		
D-AL009-000662	KŘP S	3 měsíce	0,00	1 376,00	4 128,00	1 376,00	33 074,00	1392743	Středočeský kraj	Kladno	Kladno	Kladno	Havlíčkova	602					1412094	Středočeský kraj	Kladno	Kladno	Kladno	Valčíkova	3081									ZONA-1	VOICEBAND	VOICEBAND2		
D-AL009-000663	KŘP S	3 měsíce	0,00	1 376,00	4 128,00	1 376,00	33 074,00	1392743	Středočeský kraj	Kladno	Kladno	Kladno	Havlíčkova	602					1412094	Středočeský kraj	Kladno	Kladno	Kladno	Valčíkova	3081									ZONA-1	VOICEBAND	VOICEBAND2		
D-AL009-000664	KŘP S	3 měsíce	0,00	1 376,00	4 128,00	1 376,00	33 074,00	1392743	Středočeský kraj	Kladno	Kladno	Kladno	Havlíčkova	602					1412094	Středočeský kraj	Kladno	Kladno	Kladno	Valčíkova	3081									ZONA-1	VOICEBAND	VOICEBAND2		
D-AL009-000665	KŘP S	24 měsíců	0,00	1 376,00	33 074,00	1 376,00	33 074,00	21175802	Středočeský kraj	Kolín	Kolín	Kolín IV	Č. Dvůr	684					21165611	Středočeský kraj	Kolín	Kolín	Kolín II	Hamanská Sobota	992										ZONA-1	VOICEBAND	VOICEBAND2	
D-AL009-000666	KŘP S	24 měsíců	0,00	1 376,00	33 074,00	1 376,00	33 074,00	21175802	Středočeský kraj	Kolín	Kolín	Kolín IV	Č. Dvůr	684					21165726	Středočeský kraj	Kolín	Kolín	Kolín III	Václavská	11									ZONA-1	VOICEBAND	VOICEBAND2		
D-AL009-000667	KŘP S	24 měsíců	0,00	1 376,00	33 074,00	1 376,00	33 074,00	21175802	Středočeský kraj	Kolín	Kolín	Kolín IV	Č. Dvůr	684					21165726	Středočeský kraj	Kolín	Kolín	Kolín III	Václavská	11								ZONA-1	VOICEBAND	VOICEBAND2			
D-AL009-000668	KŘP S	24 měsíců	0,00	1 376,00	33 074,00	1 376,00	33 074,00	21175802	Středočeský kraj	Kolín	Kolín	Kolín IV	Č. Dvůr	684					21170910	Středočeský kraj	Kolín	Kolín	Kolín IV	Katovská	180								ZONA-1	VOICEBAND	VOICEBAND2			
D-AL009-000669	KŘP S	24 měsíců	0,00	1 376,00	33 074,00	1 376,00	33 074,00	21175802	Středočeský kraj	Kolín	Kolín	Kolín IV	Č. Dvůr	684					21170910	Středočeský kraj	Kolín	Kolín	Kolín IV	Katovská	180								ZONA-1	VOICEBAND	VOICEBAND2			
D-AL009-000670	KŘP S	24 měsíců	0,00	1 376,00	33 074,00	1 376,00	33 074,00	21175802	Středočeský kraj	Kolín	Kolín	Kolín IV	Č. Dvůr	684					21165726	Středočeský kraj	Kolín	Kolín	Kolín III	Václavská	11								ZONA-1	VOICEBAND	VOICEBAND2			
D-AL009-000671	KŘP S	0 měsíců	0,00	0,00	0,00	1 376,00	33 074,00	11615513	Středočeský kraj	Kutná Hora	Kutná Hora	Kutná Hora	Na Hrádku	412	8				11431573	Středočeský kraj	Kutná Hora	Kutná Hora	Žitov	Střežská	617								ZONA-1	VOICEBAND	VOICEBAND2			
D-AL009-000672	KŘP S	0 měsíců	0,00	0,00	0,00	1 376,00	33 074,00	11615513	Středočeský kraj	Kutná Hora	Kutná Hora	Kutná Hora	Na Hrádku	412	6				11431573	Středočeský kraj	Kutná Hora	Kutná Hora	Žitov	Střežská	617								ZONA-1	VOICEBAND	VOICEBAND2			
D-AL009-000673	KŘP S	0 měsíců	0,00	0,00	0,00	1 376,00	33 074,00	1329725	Středočeský kraj	Hymboř	Hymboř	Hymboř	Boleslavská ulice	1831	15				1220489	Středočeský kraj	Hymboř	Hymboř	Hymboř	Macarykova	864 30								ZONA-1	VOICEBAND	VOICEBAND2			
D-AL009-000674	KŘP S	16 měsíců	0,00	1 376,00	22 016,00	1 376,00	33 074,00	1329725	Středočeský kraj	Hymboř	Hymboř	Hymboř	Boleslavská ulice	1831	13				1211190	Středočeský kraj	Hymboř	Hymboř	Hymboř	Pod D'škov	13								ZONA-1	VOICEBAND	VOICEBAND2			
D-AL009-000681	KŘP S	24 měsíců	0,00	1 376,00	33 074,00	1 376,00	33 074,00	2522723	Středočeský kraj	Příbram	Příbram	Příbram V Zábou	Žatecká	490					2096074	Středočeský kraj	Příbram	Příbram	Příbram III	Mlánská	167								ZONA-1	VOICEBAND	VOICEBAND2			
D-AL009-000682	KŘP S	24 měsíců	0,00	1 376,00	33 074,00	1 376,00	33 074,00	2522723	Středočeský kraj	Příbram	Příbram	Příbram V Zábou	Žatecká	490					2096074	Středočeský kraj	Příbram	Příbram	Příbram I	Středočeská	59								ZONA-1	VOICEBAND	VOICEBAND2			





Katalogový list		Popisový list		Centrální zadavatel		Fiskalizace		Nabídková cena CELKOVÁ pro Rádčous		Celková maximální přípustná cena pro Rádčous		Dynamický nákupní systém Poskytování služeb KIVS 2013 - 2017																												
DATA_AL_009.03		115		CZ		1 292 851,20		1 302 397,20																																
IDVS ID	Kód uživatele	Doba trvání služby	Cena ZA MĚSÍC	Cena MĚSÍČNĚ	Nabídková cena CELKOVÁ	Maximální přípustná cena MĚSÍČNĚ	Maximální přípustná celková cena po dobu trvání služby	Místo A poskytování služby														Místo B poskytování služby														Parametry				
								Adresní místo	UJ	Okres	Obec	Část obce	Ulice	Č.P.	Č.O.	Přím.	GPS N	GPS E	NAMN Adresní místo	Kraj	Okres	Obec	Část obce	Ulice	Č.P.	Č.O.	Přím.	GPS N	GPS E	Geografická dostupnost	Zónová služba	Typ analogového službu	Rozsah analogového službu	Komentář						
D-AL009-000512	KSP P	24 měsíců	0,00	1 376,00	33 024,00	1 376,00	33 024,00	24530395	Přerovský kraj	Přerov-město	Přerov	Jihní Předměstí	Platozská třída	45	45			24426830	Přerovský kraj	Přerov-město	Přerov	Bolevec	Kaučkovická	127	2									ZONA-1	VOICEBAND	VOICEBAND01				
D-AL009-000513	KSP P	15 měsíců	0,00	1 376,00	20 640,00	1 376,00	21 024,00	24530395	Přerovský kraj	Přerov-město	Přerov	Jihní Předměstí	Platozská třída	45	45			24532106	Přerovský kraj	Přerov-město	Přerov	Skvňany	Vejetnická	662	55									ZONA-1	VOICEBAND	VOICEBAND02				
D-AL009-000514	KSP P	15 měsíců	0,00	1 376,00	20 640,00	1 376,00	21 024,00	24530395	Přerovský kraj	Přerov-město	Přerov	Jihní Předměstí	Platozská třída	45	45			24532106	Přerovský kraj	Přerov-město	Přerov	Skvňany	Vejetnická	662	55									ZONA-1	VOICEBAND	VOICEBAND02				
D-AL009-000515	KSP P	15 měsíců	0,00	1 376,00	20 640,00	1 376,00	21 024,00	24530395	Přerovský kraj	Přerov-město	Přerov	Jihní Předměstí	Platozská třída	45	45			24532106	Přerovský kraj	Přerov-město	Přerov	Skvňany	Vejetnická	662	55									ZONA-1	VOICEBAND	VOICEBAND02				
D-AL009-000516	KSP P	24 měsíců	0,00	1 376,00	33 024,00	1 376,00	33 024,00	24530395	Přerovský kraj	Rokycany	Rokycany	Návesí Mlýnské	Čáslavská třída	500				50999999	Přerovský kraj	Rokycany	Rokycany	Bořek				49°48'18.60"	13°07'03.90"									ZONA-1	VOICEBAND	VOICEBAND02		
D-AL009-000517	KSP P	15 měsíců	0,00	1 376,00	20 640,00	1 376,00	21 024,00	24530395	Přerovský kraj	Rokycany	Rokycany	Sílad	Jiráskova	129				26861824	Přerovský kraj	Rokycany	Rokycany	Sílad	Kanenskáho	29											ZONA-1	VOICEBAND	VOICEBAND02			
D-AL009-000755	MV	24 měsíců	0,00	4 895,20	117 484,80	4 895,20	117 484,80	99999999	Přerovský kraj	Přerov-město	Lečce	Lečce				49°48'11.120"	13°07'28.270"	584008	Přerovský kraj	Přerov-město	Dýšina	Dýšina		264										ZONA-2	VOICEBAND	VOICEBAND02				
D-AL009-000756	MV	24 měsíců	0,00	4 895,20	117 484,80	4 895,20	117 484,80	99999999	Přerovský kraj	Přerov-město	Lečce	Lečce				49°48'11.120"	13°07'28.270"	584008	Přerovský kraj	Přerov-město	Dýšina	Dýšina		264										ZONA-2	VOICEBAND	VOICEBAND02				
D-AL009-000757	MV	24 měsíců	0,00	7 481,60	177 636,40	7 481,60	177 636,40	30418420	Přerovský kraj	Tachov	Kotlán	Kotlán	Rozstavenovská	Ticha	8				15711447	Přerovský kraj	Tachov	Tachov	Tachov	Mlýnská	2032											ZONA-4	VOICEBAND	VOICEBAND02		
D-AL009-000777	MV	24 měsíců	0,00	5 944,00	142 656,00	5 944,00	142 656,00	4756540	Přerovský kraj	Domálice	Domálice	Hvězdice	Komounová	165				59999999	Přerovský kraj	Domálice	Hvězdice	Hvězdice		128		49°31'43.88"	13°04'59.73"									ZONA-3	VOICEBAND	VOICEBAND02		
D-AL009-000778	MV	24 měsíců	0,00	5 944,00	142 656,00	5 944,00	142 656,00	4756540	Přerovský kraj	Tachov	Přerov	Přerov	Tachovská	Tachovská	874				15711447	Přerovský kraj	Tachov	Tachov	Tachov	Přerovská	2052										ZONA-3	VOICEBAND	VOICEBAND02			
D-AL009-000793	MV	24 měsíců	0,00	4 895,20	117 484,80	4 895,20	117 484,80	99999999	Přerovský kraj	Lečce	Lečce				49°48'11.120"	13°07'28.270"		584008	Přerovský kraj	Přerov-město	Dýšina	Dýšina		264										ZONA-2	VOICEBAND	VOICEBAND02				
D-AL009-000794	MV	24 měsíců	0,00	4 895,20	117 484,80	4 895,20	117 484,80	99999999	Přerovský kraj	Lečce	Lečce				49°48'11.120"	13°07'28.270"		584008	Přerovský kraj	Přerov-město	Dýšina	Dýšina		264										ZONA-2	VOICEBAND	VOICEBAND02				
D-AL009-000795	MV	24 měsíců	0,00	1 100,80	26 419,20	1 100,80	26 419,20	24569143	Přerovský kraj	Přerov-město	Přerov	Východní Předměstí	Anglické náměstí	1778	7			24536505	Přerovský kraj	Přerov-město	Přerov	Jihní Předměstí	Škrétova	742	22										ZONA-1	VOICEBAND	VOICEBAND01			
D-AL009-000796	MV	24 měsíců	0,00	1 100,80	26 419,20	1 100,80	26 419,20	24569143	Přerovský kraj	Přerov-město	Přerov	Východní Předměstí	Anglické náměstí	1778	7			24536505	Přerovský kraj	Přerov-město	Přerov	Jihní Předměstí	Škrétova	742	22										ZONA-1	VOICEBAND	VOICEBAND01			
D-AL009-000797	MV	24 měsíců	0,00	1 100,80	26 419,20	1 100,80	26 419,20	24569143	Přerovský kraj	Přerov-město	Přerov	Východní Předměstí	Anglické náměstí	1778	7			24536505	Přerovský kraj	Přerov-město	Přerov	Jihní Předměstí	Škrétova	742	22										ZONA-1	VOICEBAND	VOICEBAND01			
D-AL009-000804	MV	24 měsíců	0,00	1 100,80	26 419,20	1 100,80	26 419,20	24569143	Přerovský kraj	Přerov-město	Přerov	Východní Předměstí	Anglické náměstí	1778	7			24572560	Přerovský kraj	Přerov-město	Přerov	Vnitřní Město	Přeloucká	199	10										ZONA-1	VOICEBAND	VOICEBAND02			
D-AL009-000825	MV	24 měsíců	0,00	1 100,80	26 419,20	1 100,80	26 419,20	24569143	Přerovský kraj	Přerov-město	Přerov	Východní Předměstí	Anglické náměstí	1778	7			24572560	Přerovský kraj	Přerov-město	Přerov	Vnitřní Město	Přeloucká	199	10										ZONA-1	VOICEBAND	VOICEBAND02			
D-AL009-000912	MV	24 měsíců	0,00	1 100,80	26 419,20	1 100,80	26 419,20	24569143	Přerovský kraj	Přerov-město	Přerov	Východní Předměstí	Anglické náměstí	1778	7			24572560	Přerovský kraj	Přerov-město	Přerov	Východní Předměstí	Slovácká ulice	742	22											ZONA-1	VOICEBAND	VOICEBAND01		



Katalogový list		Popis položky		Centrální zadavatel		Poskytovatel		Nabídková cena CELKOVÁ pro dodavatele		Celková maximální přípustná cena pro dodavatele		Dynamický nákupní systém Poskytování služeb KVS 2013 - 2017																						
DATA_AL_009.03		119		158 796,00		2 488 048,00																												
OVS ID	Kód výrobce	Doba trvání služby	Cena ZA ZMĚNU	Cena MĚSÍČNĚ	Nabídková cena CELKOVÁ	Maximální přípustná cena MĚSÍČNĚ	Maximální přípustná cena za dobu trvání služby	Město A poskytovatel služby								Město B poskytovatel služby								Parametry										
								Okres	Obec	Číslo obce	Ulice	Č.P.	Č.O.	Plan.	GPS N	GPS E	Název Adresní místo	Okres	Obec	Číslo obce	Ulice	Č.P.	Č.O.	Plan.	GPS N	GPS E	Parametrů dostupnost	Zonová oblast	Typ analogového službu	Roční analogového službu	Komentář			
D-AL009-000687	KŘP U	24 měsíců	0,00	1 376,00	33 024,00	1 376,00	33 024,00	1782911	Ústecký kraj	Ústí nad Labem	Ústí nad Labem	Ústí nad Labem	Ústecké náměstí	899	9						1783406	Ústecký kraj	Ústí nad Labem	Ústí nad Labem	Ústí nad Labem	Dělnice	2007 49			ZONA 1	VOICEBAND	VOICEBAND2		
D-AL009-000690	KŘP U	24 měsíců	0,00	1 376,00	33 024,00	1 376,00	33 024,00	1782811	Ústecký kraj	Ústí nad Labem	Ústí nad Labem	Ústí nad Labem	Ústecké náměstí	899	9						1783406	Ústecký kraj	Ústí nad Labem	Ústí nad Labem	Ústí nad Labem	Dělnice	2007 49			ZONA 1	VOICEBAND	VOICEBAND2		
D-AL009-000691	KŘP U	24 měsíců	0,00	1 376,00	33 024,00	1 376,00	33 024,00	1782811	Ústecký kraj	Ústí nad Labem	Ústí nad Labem	Ústí nad Labem	Ústecké náměstí	899	9						17751363	Ústecký kraj	Ústí nad Labem	Ústí nad Labem	Ústí nad Labem	Brno	5 119-04	181			ZONA 1	VOICEBAND	VOICEBAND2	
D-AL009-000692	KŘP U	24 měsíců	0,00	1 376,00	33 024,00	1 376,00	33 024,00	1782811	Ústecký kraj	Ústí nad Labem	Ústí nad Labem	Ústí nad Labem	Ústecké náměstí	899	9						17656812	Ústecký kraj	Ústí nad Labem	Ústí nad Labem	Bošov	Šternova	635 37			ZONA 1	VOICEBAND	VOICEBAND2		
D-AL009-000694	KŘP U	24 měsíců	0,00	1 376,00	33 024,00	1 376,00	33 024,00	1782811	Ústecký kraj	Ústí nad Labem	Ústí nad Labem	Ústí nad Labem	Ústecké náměstí	899	9						17749999	Ústecký kraj	Ústí nad Labem	Ústí nad Labem	Brno	U Václavů	30			ZONA 1	VOICEBAND	VOICEBAND2		
D-AL009-000695	KŘP U	24 měsíců	0,00	1 376,00	33 024,00	1 376,00	33 024,00	1782811	Ústecký kraj	Ústí nad Labem	Ústí nad Labem	Ústí nad Labem	Ústecké náměstí	899	9						17745423	Ústecký kraj	Ústí nad Labem	Ústí nad Labem	Mojšův	Horní	194			ZONA 1	VOICEBAND	VOICEBAND2		
D-AL009-000697	KŘP U	24 měsíců	0,00	1 376,00	33 024,00	1 376,00	33 024,00	1779744	Ústecký kraj	Ústí nad Labem	Ústí nad Labem	Ústí nad Labem	Ústecké náměstí	899	9						1782811	Ústecký kraj	Ústí nad Labem	Ústí nad Labem	Ústecké náměstí	899 9			ZONA 1	VOICEBAND	VOICEBAND2			
D-AL009-000698	KŘP U	24 měsíců	0,00	1 376,00	33 024,00	1 376,00	33 024,00	1779744	Ústecký kraj	Ústí nad Labem	Ústí nad Labem	Ústí nad Labem	Ústecké náměstí	899	9						1782811	Ústecký kraj	Ústí nad Labem	Ústí nad Labem	Ústecké náměstí	899 9			ZONA 1	VOICEBAND	VOICEBAND2			
D-AL009-000699	KŘP U	24 měsíců	0,00	1 376,00	33 024,00	1 376,00	33 024,00	1779744	Ústecký kraj	Ústí nad Labem	Ústí nad Labem	Ústí nad Labem	Ústecké náměstí	899	9						1782811	Ústecký kraj	Ústí nad Labem	Ústí nad Labem	Ústecké náměstí	899 9			ZONA 1	VOICEBAND	VOICEBAND2			
D-AL009-000700	KŘP U	24 měsíců	0,00	1 376,00	33 024,00	1 376,00	33 024,00	1779744	Ústecký kraj	Ústí nad Labem	Ústí nad Labem	Ústí nad Labem	Ústecké náměstí	899	9						17749374	Ústecký kraj	Ústí nad Labem	Ústí nad Labem	Božetice	Petrovická	174			ZONA 1	VOICEBAND	VOICEBAND2		
D-AL009-000701	KŘP U	24 měsíců	0,00	1 376,00	33 024,00	1 376,00	33 024,00	1779744	Ústecký kraj	Ústí nad Labem	Ústí nad Labem	Ústí nad Labem	Ústecké náměstí	899	9						17749374	Ústecký kraj	Ústí nad Labem	Ústí nad Labem	Božetice	Petrovická	174			ZONA 1	VOICEBAND	VOICEBAND2		
D-AL009-000702	KŘP U	24 měsíců	0,00	1 376,00	33 024,00	1 376,00	33 024,00	1779744	Ústecký kraj	Ústí nad Labem	Ústí nad Labem	Ústí nad Labem	Ústecké náměstí	899	9						17749374	Ústecký kraj	Ústí nad Labem	Ústí nad Labem	Božetice	Petrovická	174			ZONA 1	VOICEBAND	VOICEBAND2		
D-AL009-000703	KŘP U	24 měsíců	0,00	1 376,00	33 024,00	1 376,00	33 024,00	1779744	Ústecký kraj	Ústí nad Labem	Ústí nad Labem	Ústí nad Labem	Ústecké náměstí	899	9						17749374	Ústecký kraj	Ústí nad Labem	Ústí nad Labem	Božetice	Petrovická	174			ZONA 1	VOICEBAND	VOICEBAND2		
D-AL009-000704	KŘP U	24 měsíců	0,00	1 376,00	33 024,00	1 376,00	33 024,00	1779744	Ústecký kraj	Ústí nad Labem	Ústí nad Labem	Ústí nad Labem	Ústecké náměstí	899	9						17749374	Ústecký kraj	Ústí nad Labem	Ústí nad Labem	Božetice	Petrovická	174			ZONA 1	VOICEBAND	VOICEBAND2		
D-AL009-000705	MV	9 měsíců	0,00	5 944,00	53 496,00	5 944,00	53 496,00	177 638 40	Ústecký kraj	Děčín	Děčín	Děčín	Ústecké náměstí	301	2						508 406	Ústecký kraj	Mst. Mst.	Mst. Mst.	Václavská	224 8			ZONA 1	VOICEBAND	VOICEBAND2			
D-AL009-000706	MV	9 měsíců	0,00	7 401,20	66 611,00	7 401,20	66 611,00	177 638 40	Ústecký kraj	Děčín	Děčín	Děčín	Ústecké náměstí	301	2						272 236	Ústecký kraj	Děčín	Děčín	Ústecké náměstí	301 2	1027 4			ZONA 1	VOICEBAND	VOICEBAND2		
D-AL009-000707	MV	9 měsíců	0,00	7 401,20	66 611,00	7 401,20	66 611,00	177 638 40	Ústecký kraj	Děčín	Děčín	Děčín	Ústecké náměstí	301	2						308 007	Ústecký kraj	Děčín	Děčín	Ústecké náměstí	301 2	2410			ZONA 1	VOICEBAND	VOICEBAND2		
D-AL009-000708	MV	9 měsíců	0,00	5 944,00	53 496,00	5 944,00	53 496,00	177 638 40	Ústecký kraj	Ústí nad Labem	Ústí nad Labem	Ústí nad Labem	Ústecké náměstí	899	9						1782811	Ústecký kraj	Ústí nad Labem	Ústí nad Labem	Ústecké náměstí	899 9			ZONA 1	VOICEBAND	VOICEBAND2			
D-AL009-000709	MV	9 měsíců	0,00	7 401,20	66 611,00	7 401,20	66 611,00	177 638 40	Ústecký kraj	Děčín	Děčín	Děčín	Ústecké náměstí	301	2						263 45261	Ústecký kraj	Děčín	Děčín	Ústecké náměstí	301 2	1030			ZONA 1	VOICEBAND	VOICEBAND2		
D-AL009-000710	MV	9 měsíců	0,00	7 401,20	66 611,00	7 401,20	66 611,00	177 638 40	Ústecký kraj	Děčín	Děčín	Děčín	Ústecké náměstí	301	2						303 43061	Ústecký kraj	Děčín	Děčín	Ústecké náměstí	301 2	1036			ZONA 1	VOICEBAND	VOICEBAND2		
D-AL009-000711	MV	9 měsíců	0,00	7 401,20	66 611,00	7 401,20	66 611,00	177 638 40	Ústecký kraj	Děčín	Děčín	Děčín	Ústecké náměstí	301	2						287 419	Ústecký kraj	Děčín	Děčín	Ústecké náměstí	301 2	551			ZONA 1	VOICEBAND	VOICEBAND2		
D-AL009-000712	MV	24 měsíců	0,00	1 100,00	26 400,00	1 100,00	26 400,00	1782811	Ústecký kraj	Ústí nad Labem	Ústí nad Labem	Ústí nad Labem	Ústecké náměstí	899	9						17836701	Ústecký kraj	Ústí nad Labem	Ústí nad Labem	Ústecké náměstí	899 9	2761 1			ZONA 1	VOICEBAND	VOICEBAND2		
D-AL009-000713	MV	24 měsíců	0,00	1 100,00	26 400,00	1 100,00	26 400,00	1782811	Ústecký kraj	Ústí nad Labem	Ústí nad Labem	Ústí nad Labem	Ústecké náměstí	899	9						17836701	Ústecký kraj	Ústí nad Labem	Ústí nad Labem	Ústecké náměstí	899 9	2761 1			ZONA 1	VOICEBAND	VOICEBAND2		
D-AL009-000714	KŘP U	9 měsíců	0,00	1 300,00	11 700,00	1 300,00	11 700,00	127248	Ústecký kraj	Děčín	Rumburk	Rumburk	Ústecké náměstí	487	57						118034	Ústecký kraj	Děčín	Rumburk	Rumburk	Ústecké náměstí	487 57	1 15			ZONA 1	VOICEBAND	VOICEBAND2	
D-AL009-000715	KŘP U	9 měsíců	0,00	1 300,00	11 700,00	1 300,00	11 700,00	127248	Ústecký kraj	Děčín	Rumburk	Rumburk	Ústecké náměstí	487	57						118034	Ústecký kraj	Děčín	Rumburk	Rumburk	Ústecké náměstí	487 57	1 15			ZONA 1	VOICEBAND	VOICEBAND2	
D-AL009-000716	KŘP U	9 měsíců	0,00	1 300,00	11 700,00	1 300,00	11 700,00	127248	Ústecký kraj	Děčín	Rumburk	Rumburk	Ústecké náměstí	487	57						118034	Ústecký kraj	Děčín	Rumburk	Rumburk	Ústecké náměstí	487 57	1 15			ZONA 1	VOICEBAND	VOICEBAND2	
D-AL009-000717	KŘP U	9 měsíců	0,00	1 376,00	12 384,00	1 376,00	12 384,00	2903752	Ústecký kraj	Ústí nad Labem	Ústí nad Labem	Ústí nad Labem	Ústecké náměstí	899	9						22876639	Ústecký kraj	Děčín	Děčín	Ústecké náměstí	301 2	164 5			ZONA 1	VOICEBAND	VOICEBAND2		
D-AL009-000718	KŘP U	9 měsíců	0,00	1 376,00	12 384,00	1 376,00	12 384,00	2903752	Ústecký kraj	Ústí nad Labem	Ústí nad Labem	Ústí nad Labem	Ústecké náměstí	899	9						28976639	Ústecký kraj	Děčín	Děčín	Ústecké náměstí	301 2	164 5			ZONA 1	VOICEBAND	VOICEBAND2		
D-AL009-000719	KŘP U	9 měsíců	0,00	1 376,00	12 384,00	1 376,00	12 384,00	2903752	Ústecký kraj	Ústí nad Labem	Ústí nad Labem	Ústí nad Labem	Ústecké náměstí	899	9						28976639	Ústecký kraj	Děčín	Děčín	Ústecké náměstí	301 2	164 5			ZONA 1	VOICEBAND	VOICEBAND2		
D-AL009-000720	KŘP U	9 měsíců	0,00	1 376,00	12 384,00	1 376,00	12 384,00	2903752	Ústecký kraj	Ústí nad Labem	Ústí nad Labem	Ústí nad Labem	Ústecké náměstí	899	9						28976639	Ústecký kraj	Děčín	Děčín	Ústecké náměstí	301 2	164 5			ZONA 1	VOICEBAND	VOICEBAND2		
D-AL009-000721	KŘP U	24 měsíců	0,00	1 376,00	33 024,00	1 376,00	33 024,00	2903752	Ústecký kraj	Ústí nad Labem	Ústí nad Labem	Ústí nad Labem	Ústecké náměstí	899	9						2902907	Ústecký kraj	Ústí nad Labem	Ústí nad Labem	Ústecké náměstí	899 9	811 1			ZONA 1	VOICEBAND	VOICEBAND2		
D-AL009-000722	KŘP U	24 měsíců	0,00	1 376,00	33 024,00	1 376,00	33 024,00	2903752	Ústecký kraj	Ústí nad Labem	Ústí nad Labem	Ústí nad Labem	Ústecké náměstí	899	9						2902907	Ústecký kraj	Ústí nad Labem	Ústí nad Labem	Ústecké náměstí	899 9	811 1			ZONA 1	VOICEBAND	VOICEBAND2		
D-AL009-000723	KŘP U	24 měsíců	0,00	1 376,00	33 024,00	1 376,00	33 024,00	2903752	Ústecký kraj	Ústí nad Labem	Ústí nad Labem	Ústí nad Labem	Ústecké náměstí	899	9						2902907	Ústecký kraj	Ústí nad Labem	Ústí nad Labem	Ústecké náměstí	899 9	811 1			ZONA 1	VOICEBAND	VOICEBAND2		
D-AL009-000724	KŘP U	24 měsíců	0,00	1 376,00	33 024,00	1 376,00	33 024,00	2903752	Ústecký kraj	Ústí nad Labem	Ústí nad Labem	Ústí nad Labem	Ústecké náměstí	899	9						2902907	Ústecký kraj	Ústí nad											



Kategorie ID		Pepřákový list E	Centrální zadavatel	Poskyvatel	Nákladová cena CELKOVÁ pro hodnocení	Celková maximální přípustná cena pro hodnocení	Dynamický nákupní systém Poskytování služeb KIVS 2013 - 2017																															
DATA_AL_000003		170	DZ		803 056,00	830 216,00																																
NVS ID	Kód úživatele	Doba trvání služby	Cena ZA ZMĚNU	Cena MĚSÍČNĚ	Nákladová cena CELKOVÁ	Maximální přípustná cena MĚSÍČNĚ	Maximální přípustná cena po dobu trvání služby	Město A poskytování služby										Město B poskytování služby								Parametry												
								Adresní město	Kraj	Okres	Obec	Část obce	Ulice	C.P.	C.D.	Plocha	GPS N	GPS E	Adresní město	Kraj	Okres	Obec	Část obce	Ulice	C.P.	C.D.	Plocha	GPS N	GPS E	Garantovaná dostupnost	Zónová okružní	Typ analogového úživatele	Roční analogového úživatele	Komentář				
D-AL009-000502	KSP L	24 měsíců	0,00	1 376,00	33 024,00	1 376,00	33 024,00	23475956	Liberecký kraj	Česká Lípa	Česká Lípa	Česká Lípa	Česká Lípa	Pod Holým vrchem	1734							23475953	Liberecký kraj	Česká Lípa	Česká Lípa	Česká Lípa	Stojná	2213 0					ZONA-1	VOICE BAND	VOICE BAND2			
D-AL009-000503	KSP L	24 měsíců	0,00	1 376,00	33 024,00	1 376,00	33 024,00	23475956	Liberecký kraj	Česká Lípa	Česká Lípa	Česká Lípa	Česká Lípa	Pod Holým vrchem	1734							23475953	Liberecký kraj	Česká Lípa	Česká Lípa	Česká Lípa	Stojná	2213 0						ZONA-1	VOICE BAND	VOICE BAND2		
D-AL009-000504	KSP L	24 měsíců	0,00	1 376,00	33 024,00	1 376,00	33 024,00	12167096	Liberecký kraj	Jablonec nad Nisou	Jablonec nad Nisou	Jablonec nad Nisou	Jablonec nad Nisou	28. října	424	10						12167093	Liberecký kraj	Jablonec nad Nisou	Jablonec nad Nisou	Jablonec nad Nisou	Mlánská	405 2						ZONA-1	VOICE BAND	VOICE BAND2		
D-AL009-000505	KSP L	24 měsíců	0,00	1 376,00	33 024,00	1 376,00	33 024,00	12167096	Liberecký kraj	Jablonec nad Nisou	Jablonec nad Nisou	Jablonec nad Nisou	Jablonec nad Nisou	28. října	424	10						12167093	Liberecký kraj	Jablonec nad Nisou	Jablonec nad Nisou	Jablonec nad Nisou	Mlánská	405 2						ZONA-1	VOICE BAND	VOICE BAND2		
D-AL009-000506	KSP L	24 měsíců	0,00	1 376,00	33 024,00	1 376,00	33 024,00	23657952	Liberecký kraj	Liberec	Liberec	Liberec	Liberec	Pačejovská	589	3							23657949	Liberecký kraj	Liberec	Liberec	Liberec	Liberec	28. října	573 37						ZONA-1	VOICE BAND	VOICE BAND2
D-AL009-000507	KSP L	24 měsíců	0,00	1 376,00	33 024,00	1 376,00	33 024,00	23657952	Liberecký kraj	Liberec	Liberec	Liberec	Liberec	Pačejovská	589	3							23657949	Liberecký kraj	Liberec	Liberec	Liberec	Liberec	28. října	573 1						ZONA-1	VOICE BAND	VOICE BAND2
D-AL009-000508	KSP L	24 měsíců	0,00	1 376,00	33 024,00	1 376,00	33 024,00	23657952	Liberecký kraj	Liberec	Liberec	Liberec	Liberec	Pačejovská	589	3							23657949	Liberecký kraj	Liberec	Liberec	Liberec	Liberec	28. října	573 1						ZONA-1	VOICE BAND	VOICE BAND2
D-AL009-000509	KSP L	24 měsíců	0,00	1 376,00	33 024,00	1 376,00	33 024,00	23657952	Liberecký kraj	Liberec	Liberec	Liberec	Liberec	Pačejovská	589	3							23657949	Liberecký kraj	Liberec	Liberec	Liberec	Liberec	28. října	573 37						ZONA-1	VOICE BAND	VOICE BAND2
D-AL009-000510	KSP L	24 měsíců	0,00	1 376,00	33 024,00	1 376,00	33 024,00	23657952	Liberecký kraj	Liberec	Liberec	Liberec	Liberec	Pačejovská	589	3							23657949	Liberecký kraj	Liberec	Liberec	Liberec	Liberec	28. října	487 33						ZONA-1	VOICE BAND	VOICE BAND2
D-AL009-000511	KSP L	24 měsíců	0,00	1 376,00	33 024,00	1 376,00	33 024,00	23657952	Liberecký kraj	Liberec	Liberec	Liberec	Liberec	Pačejovská	589	3							23657949	Liberecký kraj	Liberec	Liberec	Liberec	Liberec	28. října	487 33						ZONA-1	VOICE BAND	VOICE BAND2
D-AL009-000512	KSP L	24 měsíců	0,00	1 376,00	33 024,00	1 376,00	33 024,00	23657952	Liberecký kraj	Liberec	Liberec	Liberec	Liberec	Pačejovská	589	3							23657949	Liberecký kraj	Liberec	Liberec	Liberec	Liberec	28. října	547 3						ZONA-1	VOICE BAND	VOICE BAND2
D-AL009-000513	KSP L	24 měsíců	0,00	1 376,00	33 024,00	1 376,00	33 024,00	23657952	Liberecký kraj	Liberec	Liberec	Liberec	Liberec	Pačejovská	589	3							23657949	Liberecký kraj	Liberec	Liberec	Liberec	Liberec	28. října	357						ZONA-1	VOICE BAND	VOICE BAND2
D-AL009-000514	KSP L	24 měsíců	0,00	1 376,00	33 024,00	1 376,00	33 024,00	23657952	Liberecký kraj	Liberec	Liberec	Liberec	Liberec	Pačejovská	589	3							23657949	Liberecký kraj	Liberec	Liberec	Liberec	Liberec	28. října	357						ZONA-1	VOICE BAND	VOICE BAND2
D-AL009-000515	KSP L	24 měsíců	0,00	1 376,00	33 024,00	1 376,00	33 024,00	23657952	Liberecký kraj	Liberec	Liberec	Liberec	Liberec	Pačejovská	589	3							23657949	Liberecký kraj	Liberec	Liberec	Liberec	Liberec	28. října	1744 2						ZONA-1	VOICE BAND	VOICE BAND2
D-AL009-000516	KSP L	24 měsíců	0,00	1 376,00	33 024,00	1 376,00	33 024,00	23657952	Liberecký kraj	Liberec	Liberec	Liberec	Liberec	Pačejovská	589	3							23657949	Liberecký kraj	Liberec	Liberec	Liberec	Liberec	28. října	1244 2						ZONA-1	VOICE BAND	VOICE BAND2
D-AL009-000517	KSP L	24 měsíců	0,00	1 376,00	33 024,00	1 376,00	33 024,00	23657952	Liberecký kraj	Liberec	Liberec	Liberec	Liberec	Pačejovská	589	3							23657949	Liberecký kraj	Liberec	Liberec	Liberec	Liberec	28. října	1244 2						ZONA-1	VOICE BAND	VOICE BAND2
D-AL009-000518	KSP L	24 měsíců	0,00	1 376,00	33 024,00	1 376,00	33 024,00	23475956	Liberecký kraj	Česká Lípa	Česká Lípa	Česká Lípa	Česká Lípa	Pod Holým vrchem	1734								23475953	Liberecký kraj	Česká Lípa	Česká Lípa	Česká Lípa	Stojná	2213 0							ZONA-1	VOICE BAND	VOICE BAND2
D-AL009-000519	KSP L	24 měsíců	0,00	1 376,00	33 024,00	1 376,00	33 024,00	23657952	Liberecký kraj	Liberec	Liberec	Liberec	Liberec	Pačejovská	589	3							23657949	Liberecký kraj	Liberec	Liberec	Liberec	Liberec	28. října	487 18						ZONA-1	VOICE BAND	VOICE BAND2
D-AL009-000520	KSP L	24 měsíců	0,00	1 376,00	33 024,00	1 376,00	33 024,00	23657952	Liberecký kraj	Liberec	Liberec	Liberec	Liberec	Pačejovská	589	3							23657949	Liberecký kraj	Liberec	Liberec	Liberec	Liberec	28. října	25						ZONA-3	VOICE BAND	VOICE BAND2
D-AL009-000521	KSP L	24 měsíců	0,00	1 376,00	33 024,00	1 376,00	33 024,00	23657952	Liberecký kraj	Liberec	Liberec	Liberec	Liberec	Pačejovská	589	3							23657949	Liberecký kraj	Liberec	Liberec	Liberec	Liberec	28. října	361 2						ZONA-1	VOICE BAND	VOICE BAND2
D-AL009-000522	KSP L	24 měsíců	0,00	1 376,00	33 024,00	1 376,00	33 024,00	23657952	Liberecký kraj	Liberec	Liberec	Liberec	Liberec	Pačejovská	589	3							23657949	Liberecký kraj	Liberec	Liberec	Liberec	Liberec	28. října	361 2						ZONA-1	VOICE BAND	VOICE BAND2
D-AL009-000523	MV	24 měsíců	0,00	4 585,20	117 484,80	4 585,20	117 484,80	12167096	Liberecký kraj	Jablonec nad Nisou	Jablonec nad Nisou	Jablonec nad Nisou	Jablonec nad Nisou	28. října	424	10							12167093	Liberecký kraj	Jablonec nad Nisou	Jablonec nad Nisou	Jablonec nad Nisou	Selektská	509						ZONA-2	VOICE BAND	VOICE BAND2	
D-AL009-000524	MV	24 měsíců	0,00	1 100,80	26 419,20	1 100,80	26 419,20	12167096	Liberecký kraj	Jablonec nad Nisou	Jablonec nad Nisou	Jablonec nad Nisou	Jablonec nad Nisou	28. října	424	10							12167093	Liberecký kraj	Jablonec nad Nisou	Jablonec nad Nisou	Jablonec nad Nisou	Fred Skalkova	426 40						ZONA-1	VOICE BAND	VOICE BAND2	
D-AL009-000525	MV	24 měsíců	0,00	1 100,80	26 419,20	1 100,80	26 419,20	23657952	Liberecký kraj	Liberec	Liberec	Liberec	Liberec	Pačejovská	589	3							23657949	Liberecký kraj	Liberec	Liberec	Liberec	Liberec	28. října	581 3						ZONA-1	VOICE BAND	VOICE BAND2
D-AL009-000526	MV	24 měsíců	0,00	1 100,80	26 419,20	1 100,80	26 419,20	23657952	Liberecký kraj	Liberec	Liberec	Liberec	Liberec	Pačejovská	589	3							23657949	Liberecký kraj	Liberec	Liberec	Liberec	Liberec	28. října	581 3						ZONA-1	VOICE BAND	VOICE BAND2

Katalogový list		Popisový list		Centrální zadavatel		Zadávatel		Nabídková cena CELKOVÁ pro hodnocení		Celková maximální přípustná cena pro hodnocení		Dynamický nákupní systém Poskytování služeb KIVS 2013 - 2017																					
KIVS AL_00249		121		02		710 549,10		870 432,00																									
KIVS ID	Kód služby	Doba trvání služby	Cena ZA LŽEZNÍ	Cena MĚSÍČNĚ	Nabídková cena CELKOVÁ	Maximální přípustná cena MĚSÍČNĚ	Maximální přípustná celková cena za dobu trvání služby	Město A poskytování služby										Město B poskytování služby								Parametry							
								ŘÚM Adresní místo	Okres	Číslo obce	Ulice	Č.P.	Č.O.	Firm.	GPS N	GPS E	ŘÚM Adresní místo	Okres	Číslo obce	Ulice	Č.P.	Č.O.	Firm.	GPS N	GPS E	Garantovaná dostupnost	Zónová oblast	Typ analogového rádia	Režim analogového rádia	Komentář			
D.AL009-00050	KŘP H	17 měsíců	0,00	1 376,00	23 987,00	1 376,00	33 024,00	23 989,96	Královéhradecký kraj	Hradec Králové	Hradec Králové	Maškovice	Maškovice	841	10					2302869	Královéhradecký kraj	Hradec Králové	Hradec Králové	Ignáta Herrmanna	227 3					ZONA-1	VOICERAND	VOICERAND02	
D.AL009-00051	KŘP H	18 měsíců	0,00	1 376,00	24 788,00	1 376,00	33 024,00	23 974,82	Královéhradecký kraj	Hradec Králové	Hradec Králové	Hradec Králové	Úřichovo náměstí	810	4					2382359	Královéhradecký kraj	Hradec Králové	Kaučiny	Pančubická	115 6					ZONA-1	VOICERAND	VOICERAND02	
D.AL009-00052	KŘP H	17 měsíců	0,00	1 376,00	23 592,00	1 376,00	33 024,00	23 974,82	Královéhradecký kraj	Hradec Králové	Hradec Králové	Hradec Králové	Úřichovo náměstí	810	4					2382359	Královéhradecký kraj	Hradec Králové	Hradec Králové	M. D. Babišova	1025 22					ZONA-1	VOICERAND	VOICERAND02	
D.AL009-00053	KŘP H	19 měsíců	0,00	1 376,00	26 144,00	1 376,00	33 024,00	23 974,82	Královéhradecký kraj	Hradec Králové	Hradec Králové	Hradec Králové	Úřichovo náměstí	810	4					23910461	Královéhradecký kraj	Hradec Králové	Hradec Králové	Slavka Přibramová	356 63					ZONA-1	VOICERAND	VOICERAND02	
D.AL009-00054	KŘP H	18 měsíců	0,00	1 376,00	24 788,00	1 376,00	33 024,00	23 974,82	Královéhradecký kraj	Hradec Králové	Hradec Králové	Hradec Králové	Úřichovo náměstí	810	4					2382359	Královéhradecký kraj	Hradec Králové	Kaučiny	Pančubická	115 6					ZONA-1	VOICERAND	VOICERAND02	
D.AL009-00055	KŘP H	18 měsíců	0,00	1 376,00	24 788,00	1 376,00	33 024,00	23 974,82	Královéhradecký kraj	Hradec Králové	Hradec Králové	Hradec Králové	Úřichovo náměstí	810	4					2382359	Královéhradecký kraj	Hradec Králové	Kaučiny	Pančubická	115 6					ZONA-1	VOICERAND	VOICERAND02	
D.AL009-00056	KŘP H	24 měsíců	0,00	1 376,00	33 024,00	1 376,00	33 024,00	23 974,82	Královéhradecký kraj	Hradec Králové	Hradec Králové	Hradec Králové	Úřichovo náměstí	810	4					2382359	Královéhradecký kraj	Hradec Králové	Hradec Králové	Hradec Králové	800 7					ZONA-1	VOICERAND	VOICERAND02	
D.AL009-00057	KŘP H	19 měsíců	0,00	860,00	16 340,00	1 376,00	33 024,00	23 974,82	Královéhradecký kraj	Hradec Králové	Hradec Králové	Hradec Králové	Úřichovo náměstí	810	4					2382359	Královéhradecký kraj	Hradec Králové	Hradec Králové	Pančubická	115 6					ZONA-1	VOICERAND	VOICERAND02	
D.AL009-00058	KŘP H	18 měsíců	0,00	1 376,00	24 788,00	1 376,00	33 024,00	23 974,82	Královéhradecký kraj	Hradec Králové	Hradec Králové	Hradec Králové	Úřichovo náměstí	810	4					2382359	Královéhradecký kraj	Hradec Králové	Hradec Králové	Hradec Králové	800 7					ZONA-1	VOICERAND	VOICERAND02	
D.AL009-00059	KŘP H	18 měsíců	0,00	1 376,00	24 788,00	1 376,00	33 024,00	23 974,82	Královéhradecký kraj	Hradec Králové	Hradec Králové	Hradec Králové	Úřichovo náměstí	810	4					2382359	Královéhradecký kraj	Hradec Králové	Hradec Králové	Pančubická	115 6					ZONA-1	VOICERAND	VOICERAND02	
D.AL009-00060	KŘP H	24 měsíců	0,00	1 376,00	33 024,00	1 376,00	33 024,00	23 974,82	Královéhradecký kraj	Hradec Králové	Hradec Králové	Hradec Králové	Úřichovo náměstí	810	4					2382359	Královéhradecký kraj	Hradec Králové	Hradec Králové	Pančubická	115 6					ZONA-1	VOICERAND	VOICERAND02	
D.AL009-00061	KŘP H	19 měsíců	0,00	1 376,00	26 144,00	1 376,00	33 024,00	23 974,82	Královéhradecký kraj	Hradec Králové	Hradec Králové	Hradec Králové	Úřichovo náměstí	810	4					23910461	Královéhradecký kraj	Hradec Králové	Hradec Králové	Slavka Přibramová	356 63					ZONA-1	VOICERAND	VOICERAND02	
D.AL009-00062	KŘP H	19 měsíců	0,00	1 376,00	26 144,00	1 376,00	33 024,00	23 974,82	Královéhradecký kraj	Hradec Králové	Hradec Králové	Hradec Králové	Úřichovo náměstí	810	4					4223976	Královéhradecký kraj	Hradec Králové	Hradec Králové	Slavka Přibramová	356 63			50°12'32.3379"	15°22'33.176"	ZONA-1	VOICERAND	VOICERAND02	
D.AL009-00063	KŘP H	24 měsíců	0,00	1 376,00	33 024,00	1 376,00	33 024,00	23 974,82	Královéhradecký kraj	Hradec Králové	Hradec Králové	Hradec Králové	Úřichovo náměstí	810	4					23911506	Královéhradecký kraj	Hradec Králové	Hradec Králové	Slavka Přibramová	356 63					ZONA-1	VOICERAND	VOICERAND02	
D.AL009-00064	KŘP H	17 měsíců	0,00	1 376,00	23 392,00	1 376,00	33 024,00	23 974,82	Královéhradecký kraj	Hradec Králové	Hradec Králové	Hradec Králové	Úřichovo náměstí	810	4					23805547	Královéhradecký kraj	Hradec Králové	Hradec Králové	Hradec Králové	120 1					ZONA-1	VOICERAND	VOICERAND02	
D.AL009-00065	KŘP H	17 měsíců	0,00	1 376,00	23 392,00	1 376,00	33 024,00	25 448,89	Královéhradecký kraj	Hradec Králové	Hradec Králové	Hradec Králové	Úřichovo náměstí	810	4					1753017	Královéhradecký kraj	Hradec Králové	Hradec Králové	Hradec Králové	842					ZONA-1	VOICERAND	VOICERAND02	
D.AL009-00066	KŘP H	17 měsíců	0,00	1 376,00	23 392,00	1 376,00	33 024,00	7446,99	Královéhradecký kraj	Hradec Králové	Hradec Králové	Hradec Králové	Úřichovo náměstí	810	4					2409524	Královéhradecký kraj	Hradec Králové	Hradec Králové	Hradec Králové	1093					ZONA-1	VOICERAND	VOICERAND02	
D.AL009-00067	KŘP H	17 měsíců	0,00	1 376,00	23 392,00	1 376,00	33 024,00	9659,98	Královéhradecký kraj	Hradec Králové	Hradec Králové	Hradec Králové	Úřichovo náměstí	810	4					9555343	Královéhradecký kraj	Hradec Králové	Hradec Králové	Hradec Králové	1501					ZONA-1	VOICERAND	VOICERAND02	
D.AL009-00068	MV	24 měsíců	0,00	4 865,20	117 484,80	4 865,20	117 484,80	29348,89	Královéhradecký kraj	Hradec Králové	Hradec Králové	Hradec Králové	Úřichovo náměstí	810	4					1736429	Královéhradecký kraj	Hradec Králové	Hradec Králové	Hradec Králové	55					ZONA-2	VOICERAND	VOICERAND02	
D.AL009-00069	MV	24 měsíců	0,00	1 100,80	26 419,20	1 100,80	26 419,20	23 974,82	Královéhradecký kraj	Hradec Králové	Hradec Králové	Hradec Králové	Úřichovo náměstí	810	4					2382359	Královéhradecký kraj	Hradec Králové	Hradec Králové	Hradec Králové	954 7					ZONA-1	VOICERAND	VOICERAND02	
D.AL009-00070	MV	28 měsíců	0,00	1 100,80	30 822,40	1 100,80	30 822,40	23 974,82	Královéhradecký kraj	Hradec Králové	Hradec Králové	Hradec Králové	Úřichovo náměstí	810	4					2382359	Královéhradecký kraj	Hradec Králové	Hradec Králové	Hradec Králové	665 7					ZONA-1	VOICERAND	VOICERAND02	
D.AL009-00071	MV	17 měsíců	0,00	1 100,80	18 713,60	1 100,80	26 419,20	23 974,82	Královéhradecký kraj	Hradec Králové	Hradec Králové	Hradec Králové	Úřichovo náměstí	810	4					2382359	Královéhradecký kraj	Hradec Králové	Hradec Králové	Hradec Králové	954 7					ZONA-1	VOICERAND	VOICERAND02	
D.AL009-00072	MV	24 měsíců	0,00	1 100,80	26 419,20	1 100,80	26 419,20	23 974,82	Královéhradecký kraj	Hradec Králové	Hradec Králové	Hradec Králové	Úřichovo náměstí	810	4					23809078	Královéhradecký kraj	Hradec Králové	Hradec Králové	Hradec Králové	611 4					ZONA-1	VOICERAND	VOICERAND02	
D.AL009-00073	MV	17 měsíců	0,00	1 100,80	18 713,60	1 100,80	26 419,20	25 079,09	Královéhradecký kraj	Hradec Králové	Hradec Králové	Hradec Králové	Úřichovo náměstí	810	4					20349287	Královéhradecký kraj	Hradec Králové	Hradec Králové	Hradec Králové	78					ZONA-1	VOICERAND	VOICERAND02	
D.AL009-00074	MV	17 měsíců	0,00	1 100,80	18 713,60	1 100,80	26 419,20	25 079,09	Královéhradecký kraj	Hradec Králové	Hradec Králové	Hradec Králové	Úřichovo náměstí	810	4					20349287	Královéhradecký kraj	Hradec Králové	Hradec Králové	Hradec Králové	78					ZONA-1	VOICERAND	VOICERAND02	

Dynamický nákupní systém  
 Poskytování služeb KIVS 2013 - 2017

Katalogový list		Popisové list		Centrální zadávatel		Požadovatel		Nabídková cena CEKOVÁ		Celková maximální přípustná cena pro dodávku		Město A poskytování služby														Město B poskytování služby														Parametry				
DATA_AL_009.03	121	5	02	67 424,00	165 120,00	Město A poskytování služby														Město B poskytování služby														Parametry										
KIVS ID	Kód uživatele	Doba trvání služby	Cena ZA ZŘÍZENÍ	Cena MĚSÍČNĚ	Nabídková cena CELKOVÁ	Maximální přípustná cena MĚSÍČNĚ	Maximální přípustná celková cena po dobu trvání služby	RAJCH Adresní místo	Kraj	Okres	Obec	Část obce	Ulice	Č.P.	Č.O.	Plank.	GPS N	GPS E	RAJCH Adresní místo	Kraj	Okres	Obec	Část obce	Ulice	Č.P.	Č.O.	Plank.	GPS N	GPS E	Garantovaná dostupnost	Zonování služeb	Typ analogového obvodu	Rožňav analogového obvodu	Komentář										
D-AL009-000583	KRP M	0 měsíčně	0,00	0,00	0,00	1 376,00	33 024,00	5091555	Olomoucký kraj	Jeseník	Jeseník	Jeseník	Moravská	780	4				5082494	Olomoucký kraj	Jeseník	Jabek	Radovice	Nábořejov	390	20						ZONA-9	VOICEBAND	VOICEBAND02										
D-AL009-000584	KRP M	24 měsíčně	0,00	1 376,00	31 648,00	1 376,00	33 024,00	23328566	Olomoucký kraj	Olomouc	Olomouc	Olomouc	Žitovo nám.	600	4				24241757	Olomoucký kraj	Olomouc	Olomouc	Hedobany	Holická	1224	24						ZONA-1	VOICEBAND	VOICEBAND02										
D-AL009-000585	KRP M	0 měsíčně	0,00	0,00	0,00	1 376,00	33 024,00	25762147	Olomoucký kraj	Prostějov	Prostějov	Prostějov	Uzdá	4012	10				31542065	Olomoucký kraj	Prostějov	Prostějov	Prostějov	Heřkova	3184	16						ZONA-1	VOICEBAND	VOICEBAND02										
D-AL009-000587	KRP M	1 měsíc	0,00	1 376,00	1 376,00	1 376,00	33 024,00	27459896	Olomoucký kraj	Přerov	Přerov	Přerov Město	U Vytavědř	3182	18				11326253	Olomoucký kraj	Přerov	Přerov	Přerov - Město	Radova	2846	2						ZONA-1	VOICEBAND	VOICEBAND02										
D-AL009-000588	KRP M	24 měsíčně	0,00	1 376,00	33 024,00	1 376,00	33 024,00	27459896	Olomoucký kraj	Přerov	Přerov	Přerov Město	U Vytavědř	3182	18				90969999	Olomoucký kraj	Přerov	Přerov	Přerov Město	Radova	2846	2			49 29'53.61E	17'21'51.69N		ZONA-1	VOICEBAND	VOICEBAND02										



Katalogový list		Popisový list	Centrální zadavatel	Poskytovatel	Nabídková cena EKONOMÁ pro bodování	Celková maximální přípustná cena pro bodování	Dynamický nákupní systém Poskytování služeb KIVS 2013 - 2017																																
DATA_AL_00003		126	02	02	1 243 858,00	1 500 448,00	Město A poskytování služeb										Město B poskytování služeb								Parametry														
KIVS ID	Kód výrobce	Data trvání služby	Cena ZA TŘÍZENÍ	Cena Měsíčně	Nabídková cena CELKOVÁ	Maximální přípustná cena Měsíčně	Maximální přípustná celková cena pro dobu trvání služby	Identif. Adresní číslo	Kraj	Okres	Obec	Část obce	Ulice	C.P.	C.D.	Plán.	GPS N	GPS E	RUJAN Adresní číslo	Kraj	Okres	Obec	Část obce	Ulice	C.P.	C.D.	Plán.	GPS N	GPS E	Garantovaná dostupnost	Zeměpisná lokalita	Typ analogového signálu	Číslo analogového signálu	Komentář					
D-AL009-000174	KSP B	24 měsíců	0,00	1 376,00	33 024,00	1 376,00	33 024,00	1917393	Jihomoravský kraj	Brno-město	Brno	Veveří	Kounicova	687	24				19143351	Jihomoravský kraj	Brno-město	Brno	Přídky	Osavova	321	5								ZONA-1	VOICEBAND	VOICEBAND02			
D-AL009-000175	KSP B	24 měsíců	0,00	1 376,00	33 024,00	1 376,00	33 024,00	1917393	Jihomoravský kraj	Brno-město	Brno	Veveří	Kounicova	687	24				19158867	Jihomoravský kraj	Brno-město	Brno	Střelice	Režova	418	7								ZONA-1	VOICEBAND	VOICEBAND02			
D-AL009-000176	KSP B	24 měsíců	0,00	1 376,00	33 024,00	1 376,00	33 024,00	1917393	Jihomoravský kraj	Brno-město	Brno	Voršov	Kounicova	687	24				19155867	Jihomoravský kraj	Brno-město	Brno	Střelice	Režova	418	7								ZONA-1	VOICEBAND	VOICEBAND02			
D-AL009-000177	KSP B	15 měsíců	0,00	1 376,00	20 640,00	1 376,00	20 640,00	1917393	Jihomoravský kraj	Brno-město	Brno	Veveří	Kounicova	687	24				26773113	Jihomoravský kraj	Brno-město	Brno	Režovice	Režova	2173	38								ZONA-1	VOICEBAND	VOICEBAND02			
D-AL009-000178	KSP B	15 měsíců	0,00	1 376,00	20 640,00	1 376,00	20 640,00	1917393	Jihomoravský kraj	Brno-město	Brno	Veveří	Kounicova	687	24				20773113	Jihomoravský kraj	Brno-město	Brno	Režovice	Režova	2173	38								ZONA-1	VOICEBAND	VOICEBAND02			
D-AL009-000179	KSP B	15 měsíců	0,00	1 376,00	20 640,00	1 376,00	20 640,00	1917393	Jihomoravský kraj	Brno-město	Brno	Veveří	Kounicova	687	24				26773113	Jihomoravský kraj	Brno-město	Brno	Režovice	Režova	2173	38								ZONA-1	VOICEBAND	VOICEBAND02			
D-AL009-000180	KSP B	15 měsíců	0,00	1 376,00	20 640,00	1 376,00	20 640,00	1917393	Jihomoravský kraj	Brno-město	Brno	Veveří	Kounicova	687	24				26773113	Jihomoravský kraj	Brno-město	Brno	Režovice	Režova	2173	38								ZONA-1	VOICEBAND	VOICEBAND02			
D-AL009-000182	KSP B	15 měsíců	0,00	1 376,00	20 640,00	1 376,00	20 640,00	1917393	Jihomoravský kraj	Brno-město	Brno	Veveří	Kounicova	687	24				19173078	Jihomoravský kraj	Brno-město	Brno	Medlány	Turčická	36	1										ZONA-1	VOICEBAND	VOICEBAND02	
D-AL009-000183	KSP B	15 měsíců	0,00	1 376,00	20 640,00	1 376,00	20 640,00	1917393	Jihomoravský kraj	Brno-město	Brno	Veveří	Kounicova	687	24				19173078	Jihomoravský kraj	Brno-město	Brno	Medlány	Turčická	36	1									ZONA-1	VOICEBAND	VOICEBAND02		
D-AL009-000184	KSP B	24 měsíců	0,00	1 376,00	33 024,00	1 376,00	33 024,00	1918584	Jihomoravský kraj	Brno-město	Brno	Zábřehovice	Čajl	712	63	B			19173193	Jihomoravský kraj	Brno-město	Brno	Veveří	Kounicova	687	24										ZONA-1	VOICEBAND	VOICEBAND02	
D-AL009-000185	KSP B	24 měsíců	0,00	1 376,00	33 024,00	1 376,00	33 024,00	1918584	Jihomoravský kraj	Brno-město	Brno	Zábřehovice	Čajl	712	63	B			19173193	Jihomoravský kraj	Brno-město	Brno	Veveří	Kounicova	687	24									ZONA-1	VOICEBAND	VOICEBAND02		
D-AL009-000186	KSP B	24 měsíců	0,00	1 376,00	33 024,00	1 376,00	33 024,00	1918584	Jihomoravský kraj	Brno-město	Brno	Zábřehovice	Čajl	712	63	B			19173193	Jihomoravský kraj	Brno-město	Brno	Veveří	Kounicova	687	24									ZONA-1	VOICEBAND	VOICEBAND02		
D-AL009-000187	KSP B	24 měsíců	0,00	1 376,00	33 024,00	1 376,00	33 024,00	1918584	Jihomoravský kraj	Brno-město	Brno	Zábřehovice	Čajl	712	63	B			19173193	Jihomoravský kraj	Brno-město	Brno	Veveří	Kounicova	687	24									ZONA-1	VOICEBAND	VOICEBAND02		
D-AL009-000188	KSP B	24 měsíců	0,00	1 376,00	33 024,00	1 376,00	33 024,00	1918584	Jihomoravský kraj	Brno-město	Brno	Zábřehovice	Čajl	712	63	B			19173193	Jihomoravský kraj	Brno-město	Brno	Veveří	Kounicova	687	24									ZONA-1	VOICEBAND	VOICEBAND02		
D-AL009-000189	KSP B	24 měsíců	0,00	1 376,00	33 024,00	1 376,00	33 024,00	1918584	Jihomoravský kraj	Brno-město	Brno	Zábřehovice	Čajl	712	63	B			19173193	Jihomoravský kraj	Brno-město	Brno	Veveří	Kounicova	687	24									ZONA-1	VOICEBAND	VOICEBAND02		
D-AL009-000190	KSP B	24 měsíců	0,00	1 376,00	33 024,00	1 376,00	33 024,00	1918584	Jihomoravský kraj	Brno-město	Brno	Zábřehovice	Čajl	712	63	B			19173193	Jihomoravský kraj	Brno-město	Brno	Veveří	Kounicova	687	24									ZONA-1	VOICEBAND	VOICEBAND02		
D-AL009-000191	KSP B	24 měsíců	0,00	1 376,00	33 024,00	1 376,00	33 024,00	1918584	Jihomoravský kraj	Brno-město	Brno	Zábřehovice	Čajl	712	63	B			19173193	Jihomoravský kraj	Brno-město	Brno	Veveří	Kounicova	687	24									ZONA-1	VOICEBAND	VOICEBAND02		
D-AL009-000192	KSP B	24 měsíců	0,00	1 376,00	33 024,00	1 376,00	33 024,00	1918584	Jihomoravský kraj	Brno-město	Brno	Zábřehovice	Čajl	712	63	B			19173193	Jihomoravský kraj	Brno-město	Brno	Veveří	Kounicova	687	24									ZONA-1	VOICEBAND	VOICEBAND02		
D-AL009-000193	KSP B	24 měsíců	0,00	1 376,00	33 024,00	1 376,00	33 024,00	1918584	Jihomoravský kraj	Brno-město	Brno	Zábřehovice	Čajl	712	63	B			19173193	Jihomoravský kraj	Brno-město	Brno	Veveří	Kounicova	687	24									ZONA-1	VOICEBAND	VOICEBAND02		
D-AL009-000194	KSP B	24 měsíců	0,00	1 376,00	33 024,00	1 376,00	33 024,00	1918584	Jihomoravský kraj	Brno-město	Brno	Zábřehovice	Čajl	712	63	B			19173193	Jihomoravský kraj	Brno-město	Brno	Veveří	Kounicova	687	24									ZONA-1	VOICEBAND	VOICEBAND02		
D-AL009-000195	KSP B	0 měsíců	0,00	0,00	0,00	1 376,00	1 376,00	1917393	Jihomoravský kraj	Brno-město	Brno	Veveří	Kounicova	687	24				19173193	Jihomoravský kraj	Brno-město	Brno	Veveří	Kounicova	687	24									ZONA-1	VOICEBAND	VOICEBAND02		
D-AL009-000196	KSP B	24 měsíců	0,00	1 376,00	33 024,00	1 376,00	33 024,00	1917393	Jihomoravský kraj	Brno-město	Brno	Veveří	Kounicova	687	24				19173193	Jihomoravský kraj	Brno-město	Brno	Veveří	Kounicova	687	24									ZONA-1	VOICEBAND	VOICEBAND02		
D-AL009-000197	KSP B	24 měsíců	0,00	1 376,00	33 024,00	1 376,00	33 024,00	1917393	Jihomoravský kraj	Brno-město	Brno	Veveří	Kounicova	687	24				19173193	Jihomoravský kraj	Brno-město	Brno	Veveří	Kounicova	687	24									ZONA-1	VOICEBAND	VOICEBAND02		