

Seznam souřadnic (S-JTSK)
 Č.bodu Souřadnice pro zápis do KN
 Y X Kód kv.

1	793346.07	1128553.41	3
2	793345.92	1128554.40	3
3	793343.88	1128554.08	3
4	793343.78	1128553.06	3
5	793341.55	1128553.90	3
6	793341.89	1128554.84	3
7	793340.92	1128555.18	3
8	793340.60	1128554.24	3
9	793339.72	1128554.51	3
10	793339.58	1128555.61	3
11	793339.18	1128555.91	3
12	793340.15	1128557.47	3
13	793340.57	1128557.21	3
14	793338.67	1128554.56	3
15	793336.27	1128554.51	3
16	793337.33	1128553.91	3
17	793333.46	1128551.77	3
18	793327.62	1128549.61	3
19	793328.08	1128548.73	3
20	793323.06	1128546.28	3
21	793322.68	1128547.20	3
22	793321.54	1128546.80	3
23	793321.90	1128545.86	3
24	793315.27	1128543.04	3
25	793314.79	1128543.92	3
26	793311.30	1128541.63	3
27	793311.88	1128540.81	3
28	793310.38	1128539.66	3
29	793309.70	1128540.40	3
30	793304.93	1128535.33	3
31	793305.61	1128534.61	3
32	793298.76	1128528.86	3
33	793298.14	1128529.64	3
34	793290.55	1128523.87	3
35	793291.19	1128523.09	3
36	793285.68	1128518.29	3
37	793285.04	1128519.05	3
38	793283.11	1128517.49	3
39	793283.87	1128516.81	3
40	793280.95	1128512.37	3
41	793280.07	1128512.87	3
42	793277.35	1128507.29	3
43	793278.23	1128506.83	3
44	793276.71	1128504.01	3
45	793273.97	1128501.06	3
46	793274.99	1128500.49	3
47	793274.02	1128499.97	3
48	793275.24	1128499.05	3
49	793275.98	1128499.75	3
50	793279.06	1128495.12	3
51	793278.08	1128494.79	3
52	793278.59	1128493.69	3
53	793279.30	1128494.53	3
54	793280.43	1128492.86	3
55	793279.61	1128492.30	3
56	793281.42	1128489.41	3
57	793282.22	1128490.09	3
58	793290.25	1128479.98	3
59	793289.36	1128479.44	3
60	793291.22	1128473.68	3
61	793290.74	1128478.43	3
62	793292.20	1128473.88	3
63	793292.56	1128470.53	3
64	793291.54	1128470.52	3
65	793291.07	1128467.76	3
66	793292.06	1128467.55	3
67	793291.03	1128464.93	3
68	793289.82	1128464.77	3
69	793289.97	1128462.00	3
70	793289.44	1128461.55	3
71	793289.11	1128461.64	3
72	793345.69	1128553.35	3
73	793344.33	1128554.15	3
74	793340.18	1128556.58	3
75	793339.75	1128556.83	3
76	793284.44	1128517.28	3
77	793284.09	1128518.28	3
78	793276.22	1128497.57	3
79	793289.93	1128477.68	3

VÝKAZ DOSAVADNÍHO A NOVÉHO STAVU ÚDAJŮ KATASTRU NEMOVITOSTÍ																
Dosavadní stav				Nový stav												
Označení pozemku parc. číslem	Výměra parcely		Druh pozemku	Označení pozemku parc. číslem	Výměra parcely		Druh pozemku	Typ stavby	Způsob využití	Způsob určení výměr	Porovnání se stavem evidence právních vztahů					
	ha	m ²	Způsob využití		ha	m ²	Způsob využití	Díl přechází z pozemku označeného v katastru nemovitostí			dřívější poz. evidenci	Číslo listu vlastnictví	Výměra dílu		Označení dílu	
380/10											380/10		4316			
384/1											384/1		1			
384/8											384/8		1			
392/1											392/1		4316			
1267/1											1267/1		5039			

Druh věcného břemene: Právo zřizovat a provozovat zařízení distribuční soustavy, přetínat nemovitosti vodiči a umisťovat v nich vedení
 Oprávněný: Dle smlouvy

Přehled kladu listů

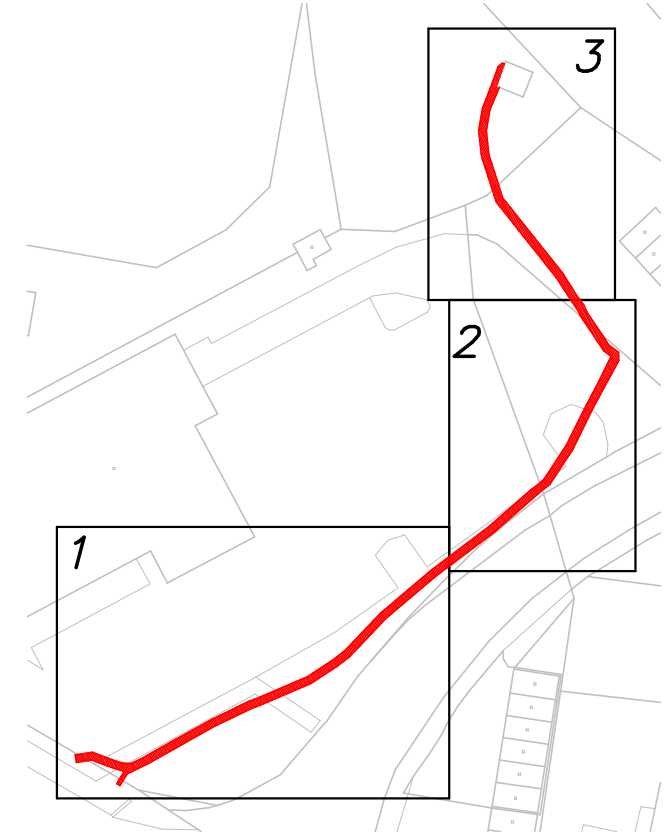

GEOMETRICKÝ PLÁN pro vymezení rozsahu věcného břemene k části pozemku	Geometrický plán ověřil úředně oprávněný zeměměřický inženýr:	Stejnopis ověřil úředně oprávněný zeměměřický inženýr:
	Jméno, příjmení: Ing. Ivo Šafařík	Jméno, příjmení:
	Číslo položky seznamu úředně oprávněných zeměměřických inženýrů: 2197/03	Číslo položky seznamu úředně oprávněných zeměměřických inženýrů:
	Dne: 26. září 2016 Číslo: a-125/2016	Dne: Číslo:
Náležitosti a přesnost odpovídá právním předpisům.	Tento stejnopis odpovídá geometrickému plánu v elektronické podobě uloženému v dokumentaci katastrálního úřadu.	
Vyhotovitel: Ingera Písek s.r.o. Jeronýmova 906/47 397 01 Písek Tel.: 382 210 634, 777 739 691	Katastrální úřad souhlasí s očíslováním parcel.	
Číslo plánu: 3631-234/2016	Ověření stejnopisu geometrického plánu v listinné podobě.	
Okres: Strakonice		
Obec: Strakonice		
Kat. území: Strakonice		
Mapový list: Strakonice 7-4/21,23		
Dosavadním vlastníkům pozemků byla poskytnuta možnost seznámit se v terénu s průběhem navrhovaných nových hranic, které byly označeny předepsaným způsobem: ---		

3647

380/10

565/18

565/20

382/5

565/21

7

