

Seznam souřadnic (S-JTSK)
 Č.bodu Souřadnice pro zápis do KN
 Y X Kód kv.

78-434	792893.36	1129524.61	3
1488-1	792917.02	1129625.83	3
1488-2	792917.14	1129626.37	3
1488-3	792917.48	1129626.71	3
1488-4	792917.30	1129625.83	3
1488-5	792917.68	1129626.21	3
1488-35	792805.81	1129564.20	3
1488-36	792805.85	1129564.69	3
1	792939.01	1129617.11	3
2	792938.49	1129617.16	3
3	792938.46	1129617.73	3
4	792938.94	1129618.01	3
5	792938.29	1129618.42	3
6	792938.13	1129617.94	3
7	792931.80	1129618.50	3
8	792931.86	1129619.00	3
9	792925.49	1129619.81	3
10	792925.45	1129619.31	3
11	792918.14	1129619.75	3
12	792918.24	1129620.24	3
13	792917.76	1129620.09	3
14	792917.42	1129621.09	3
15	792917.94	1129621.13	3
16	792918.72	1129626.04	3
17	792918.20	1129625.98	3
18	792918.11	1129626.20	3
19	792918.45	1129626.70	3
24	792916.65	1129626.33	3
25	792916.57	1129625.83	3
26	792917.10	1129619.60	3
27	792917.56	1129619.32	3
28	792914.03	1129600.57	3
29	792913.55	1129600.69	3
30	792911.45	1129593.09	3
31	792911.93	1129592.97	3
32	792910.21	1129585.08	3
33	792909.73	1129585.18	3
34	792907.81	1129576.24	3
35	792908.29	1129576.12	3
36	792905.96	1129567.47	3
37	792905.48	1129567.59	3
38	792903.66	1129558.46	3
39	792904.16	1129558.36	3
40	792901.39	1129541.99	3
41	792900.89	1129542.07	3
42	792900.69	1129540.74	3
43	792901.18	1129540.64	3
44	792900.95	1129539.00	3
45	792900.08	1129538.92	3
46	792900.34	1129537.81	3
47	792900.24	1129531.07	3
48	792899.74	1129531.15	3
49	792898.62	1129525.86	3
50	792899.10	1129525.76	3
51	792897.69	1129519.22	3
52	792897.30	1129519.79	3
53	792897.06	1129519.22	3
54	792896.79	1129520.66	3
55	792896.37	1129520.40	3
56	792894.85	1129522.71	3
57	792895.27	1129522.97	3
58	792893.93	1129525.24	3
59	792894.00	1129524.14	3
60	792893.46	1129524.02	3
61	792893.26	1129524.43	3
62	792893.47	1129525.00	3
63	792890.76	1129527.75	3
64	792890.93	1129528.29	3
65	792890.08	1129527.07	3
66	792889.73	1129527.42	3
67	792890.40	1129528.10	3
68	792888.53	1129529.75	3
69	792888.83	1129530.15	3
70	792887.72	1129530.91	3
71	792887.44	1129530.49	3
72	792884.15	1129532.63	3
73	792884.43	1129533.05	3
74	792865.39	1129545.68	3
75	792865.98	1129544.68	3
76	792865.68	1129543.73	3
77	792865.25	1129544.02	3
78	792865.55	1129544.97	3
79	792863.08	1129546.61	3
80	792863.43	1129546.98	3
81	792862.70	1129548.92	3
82	792862.44	1129549.11	3
83	792862.20	1129548.75	3
84	792862.68	1129547.53	3
85	792861.87	1129547.47	3
86	792851.71	1129554.37	3
87	792852.03	1129554.75	3
88	792850.75	1129555.99	3
89	792850.43	1129555.61	3
90	792840.54	1129562.31	3
91	792840.82	1129562.73	3
92	792833.37	1129567.58	3
93	792833.09	1129567.16	3
94	792829.02	1129569.75	3
95	792829.20	1129570.23	3
96	792828.67	1129570.32	3
97	792828.47	1129569.84	3
98	792825.59	1129571.91	3
99	792825.91	1129572.29	3
100	792824.45	1129573.62	3
101	792824.07	1129573.28	3
102	792822.82	1129574.97	3
103	792823.20	1129575.31	3
104	792821.37	1129576.94	3
105	792821.05	1129576.56	3

Přehled kladu listů

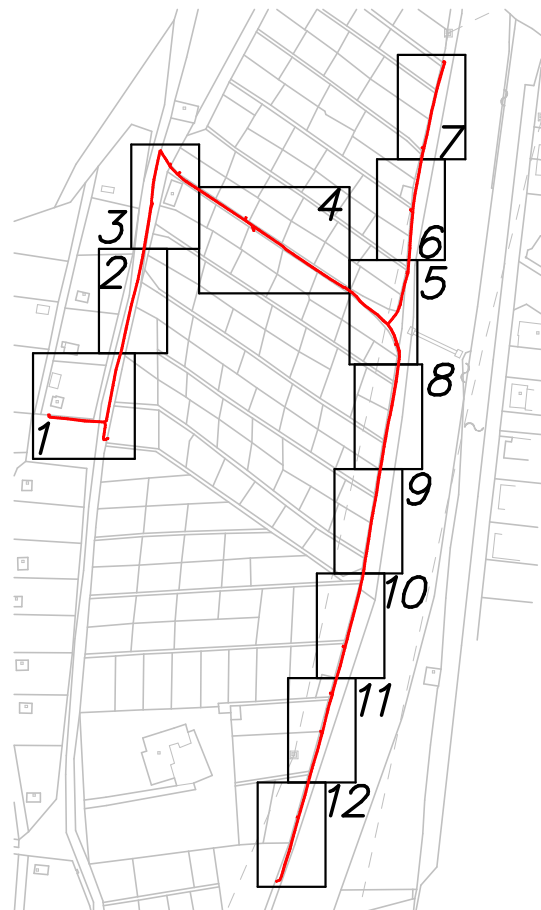

VÝKAZ DOSAVADNÍHO A NOVÉHO STAVU ÚDAJŮ KATASTRU NEMOVITOSTÍ																	
Dosavadní stav				Nový stav													
Označení pozemku parc. číslem	Výměra parcely		Druh pozemku	Označení pozemku parc. číslem	Výměra parcely		Druh pozemku	Typ stavby	Způsob využití	Způsob využití	Způsob. určení výměr	Porovnání se stavem evidence právních vztahů					
	ha	m ²			Způsob využití	ha						m ²	Způsob využití	Díl přechází z pozemku označeného v katastru nemovitostí	dřívější poz. evidenci	Číslo listu vlastnictví	Výměra dílu
33/2												33/2		1			
33/24												33/24		6590			
33/36												33/36		6634			
33/57												33/57		6551			
33/58												33/58		7679			
40												40		1			
42/2												42/2		5731			
44/9												44/9		6935			
44/68												44/68		6927			
44/96												44/96		7180			
44/97												44/97		6444			
48/1												48/1		5664			
48/56												48/56		4354			
475/3												475/3		1			
494/3												494/3		10002			

Druh věcného břemene: Právo zřizovat a provozovat zařízení distribuční soustavy, přetínat nemovitosti vodiči a umísťovat v nich vedení
 Oprávněný: Dle smlouvy

GEOMETRICKÝ PLÁN pro vymezení rozsahu věcného břemene k části pozemku	Geometrický plán ověřil úředně oprávněný zeměměřický inženýr:	Stejnopis ověřil úředně oprávněný zeměměřický inženýr:
	Jméno, příjmení: Ing. Vít Beran	Jméno, příjmení:
	Číslo položky seznamu úředně oprávněných zeměměřických inženýrů: 2021/2001	Číslo položky seznamu úředně oprávněných zeměměřických inženýrů:
	Dne: 3. října 2016 Číslo: a-163/2016	Dne: Číslo:
Náležitostmi a přesností odpovídá právním předpisům.	Tento stejnopis odpovídá geometrickému plánu v elektronické podobě uloženému v dokumentaci katastrálního úřadu.	
Vyhotovitel: Ingera Písek s.r.o. Jeronýmova 906/47 397 01 Písek Tel.: 382 210 634, 777 739 692	Katastrální úřad souhlasí s očíslováním parcel.	
Číslo plánu: 1487-191/2016	Ověření stejnopisu geometrického plánu v listinné podobě.	
Okres: Strakonice		
Obec: Strakonice		
Kat. území: Nové Strakonice		
Mapový list: Strakonice 7-4/42, 7-4/44		
Dosavadním vlastníkům pozemků byla poskytnuta možnost seznámit se v terénu s průběhem navrhovaných nových hranic, které byly označeny předepsaným způsobem: ---		

Seznam souřadnic (S-JTSK)

Table with 4 columns: Č.bodu, Souřadnice pro zápis do KN (Y, X), Kód kv. (3). Rows 106-214.

Seznam souřadnic (S-JTSK)

Table with 4 columns: Č.bodu, Souřadnice pro zápis do KN (Y, X), Kód kv. (3). Rows 215-324.

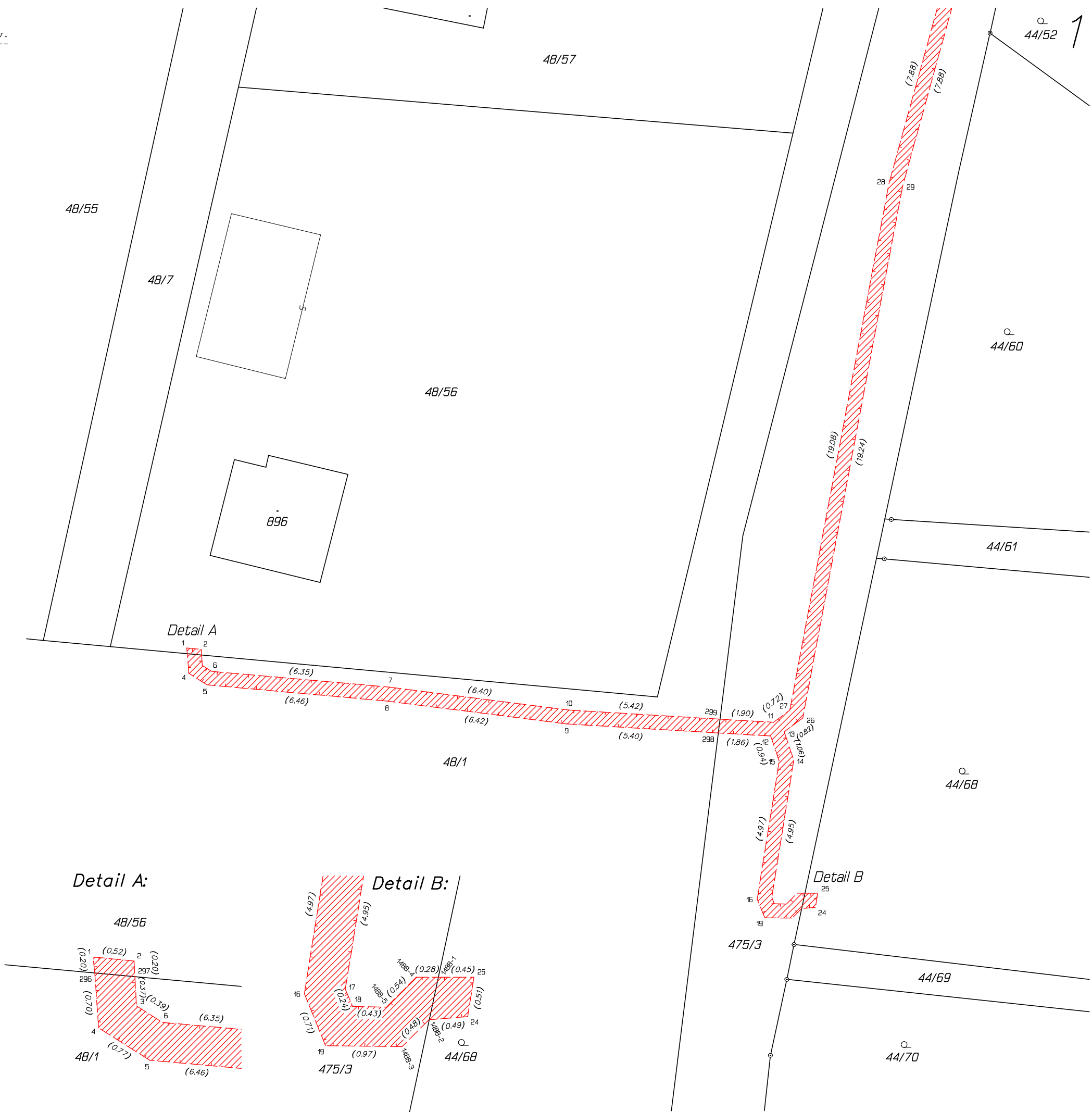

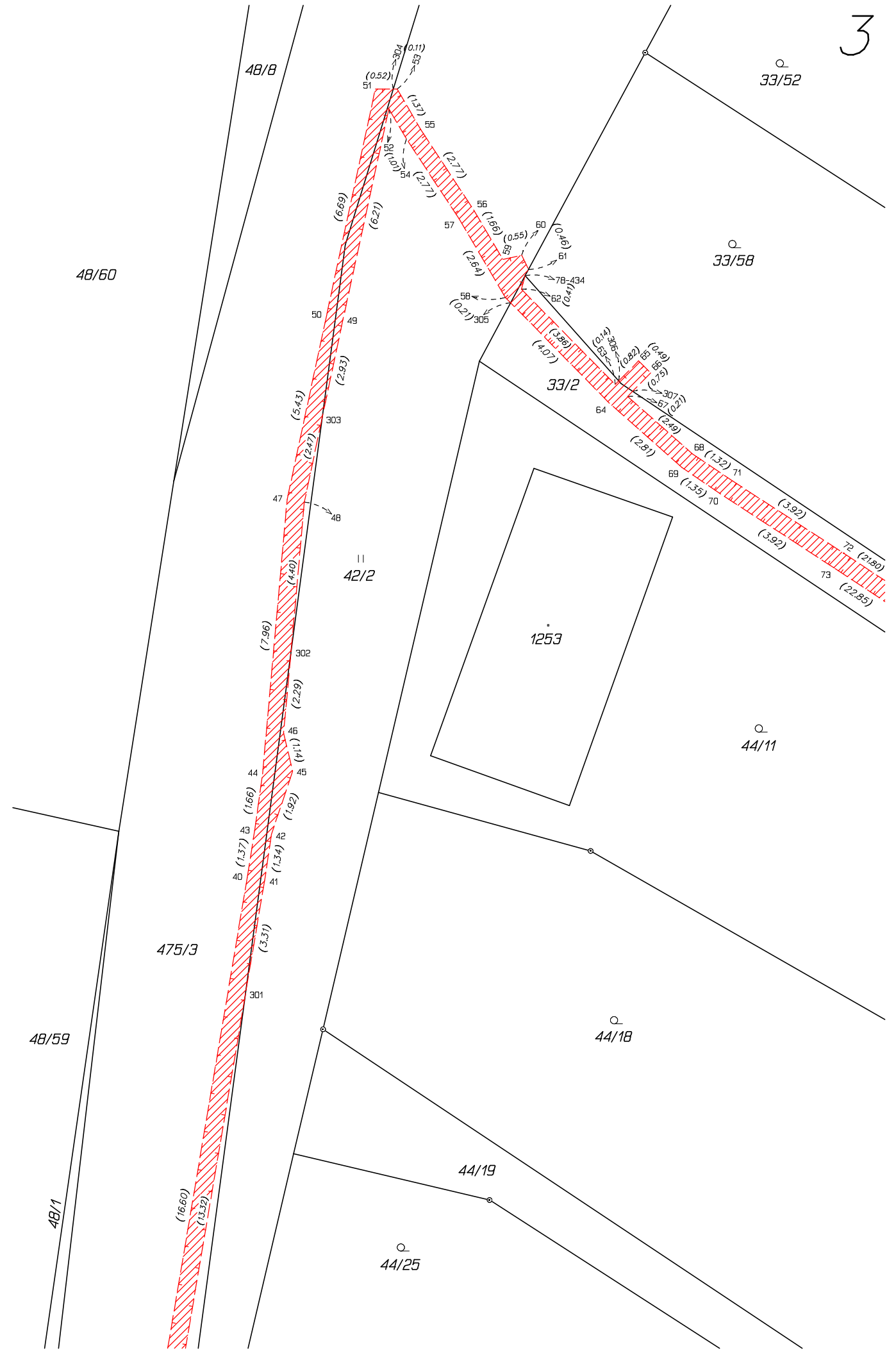
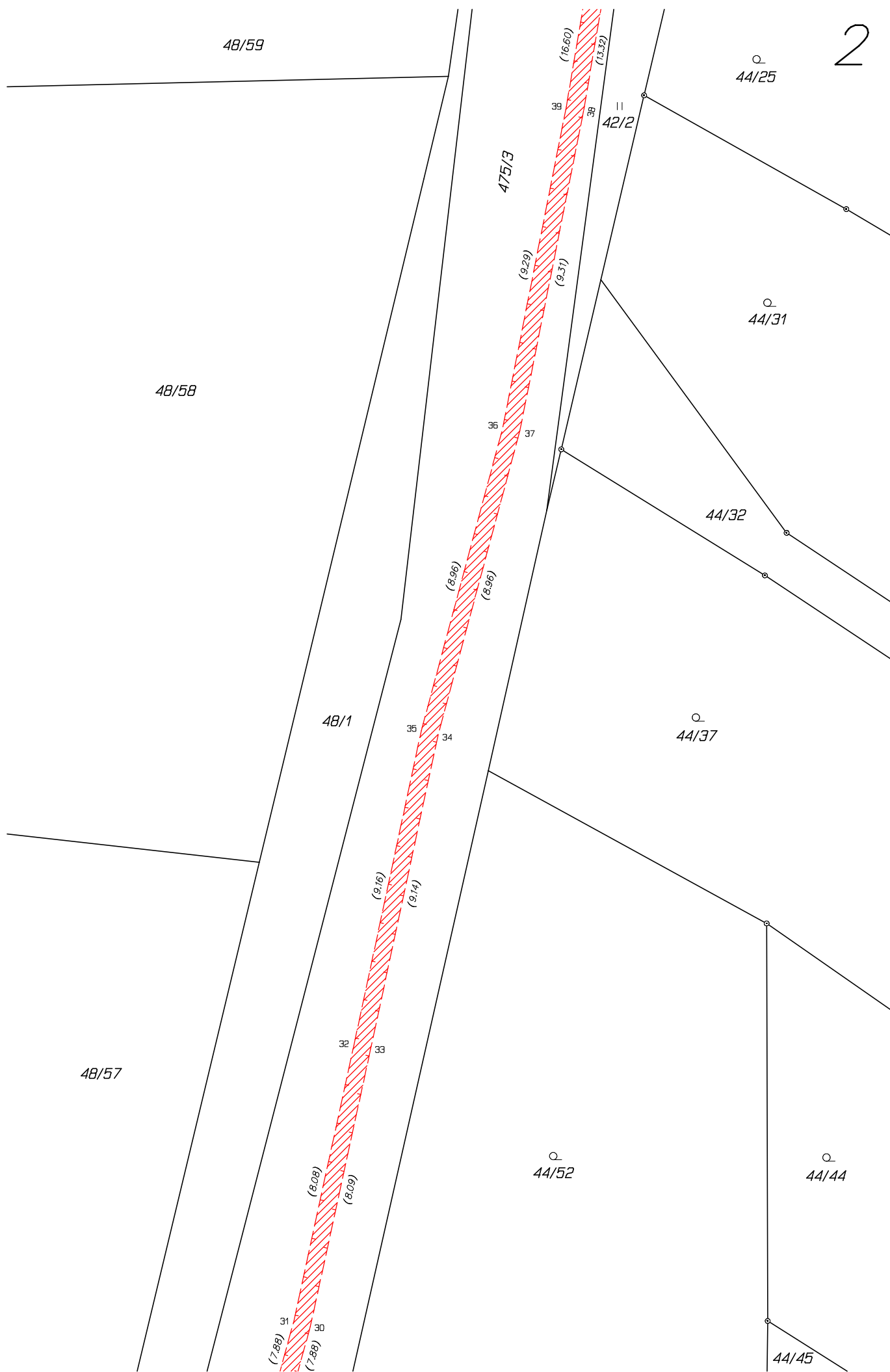

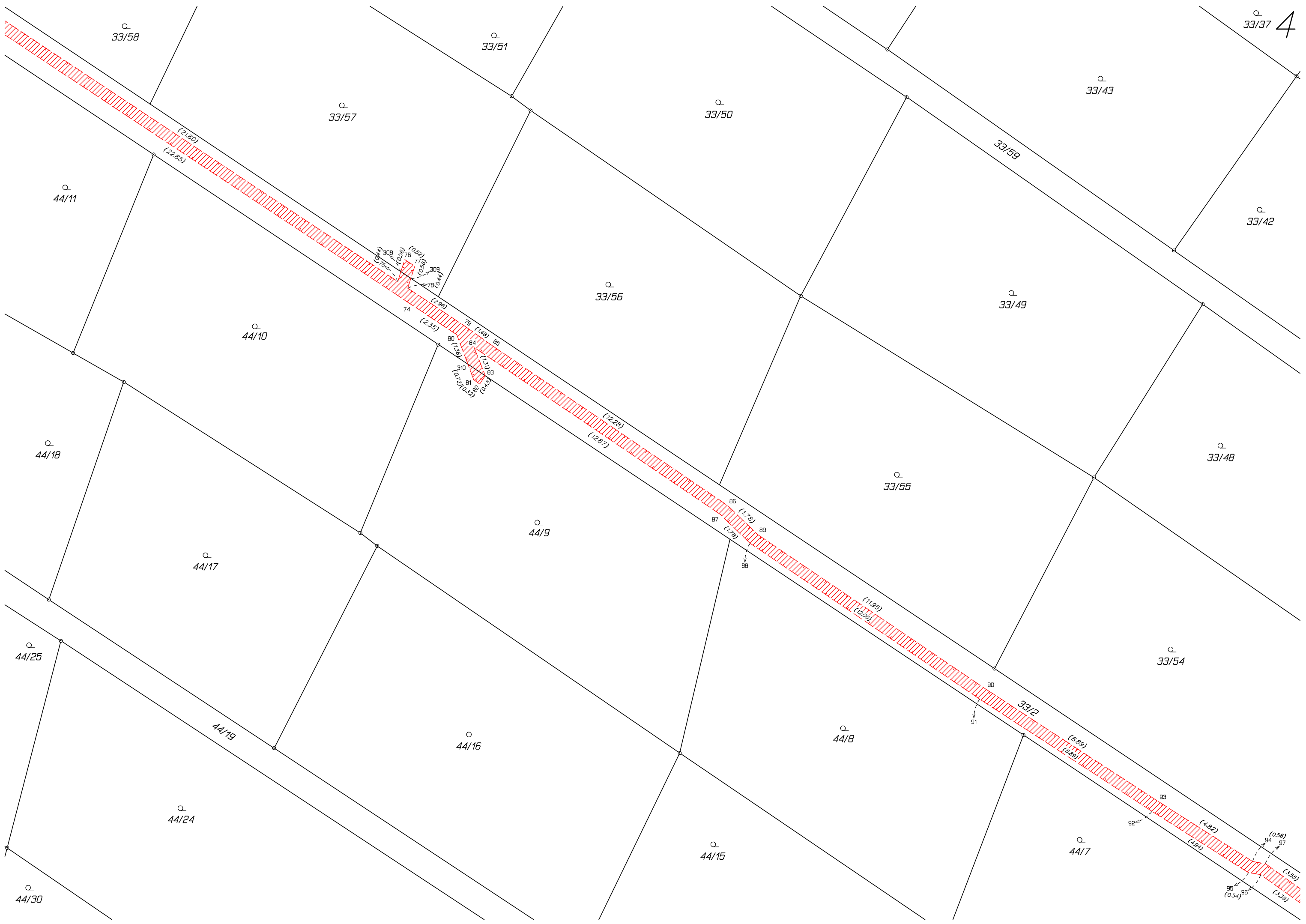

33/37 4

33/58

33/51

33/50

33/43

33/57

33/59

33/42

44/11

33/56

33/49

44/10

33/53

33/48

44/18

33/55

44/9

44/17

33/54

44/25

44/19

44/16

44/8

44/24

44/7

44/30

44/15

33/94

33/95

33/96

33/97

33/98

33/99

33/100

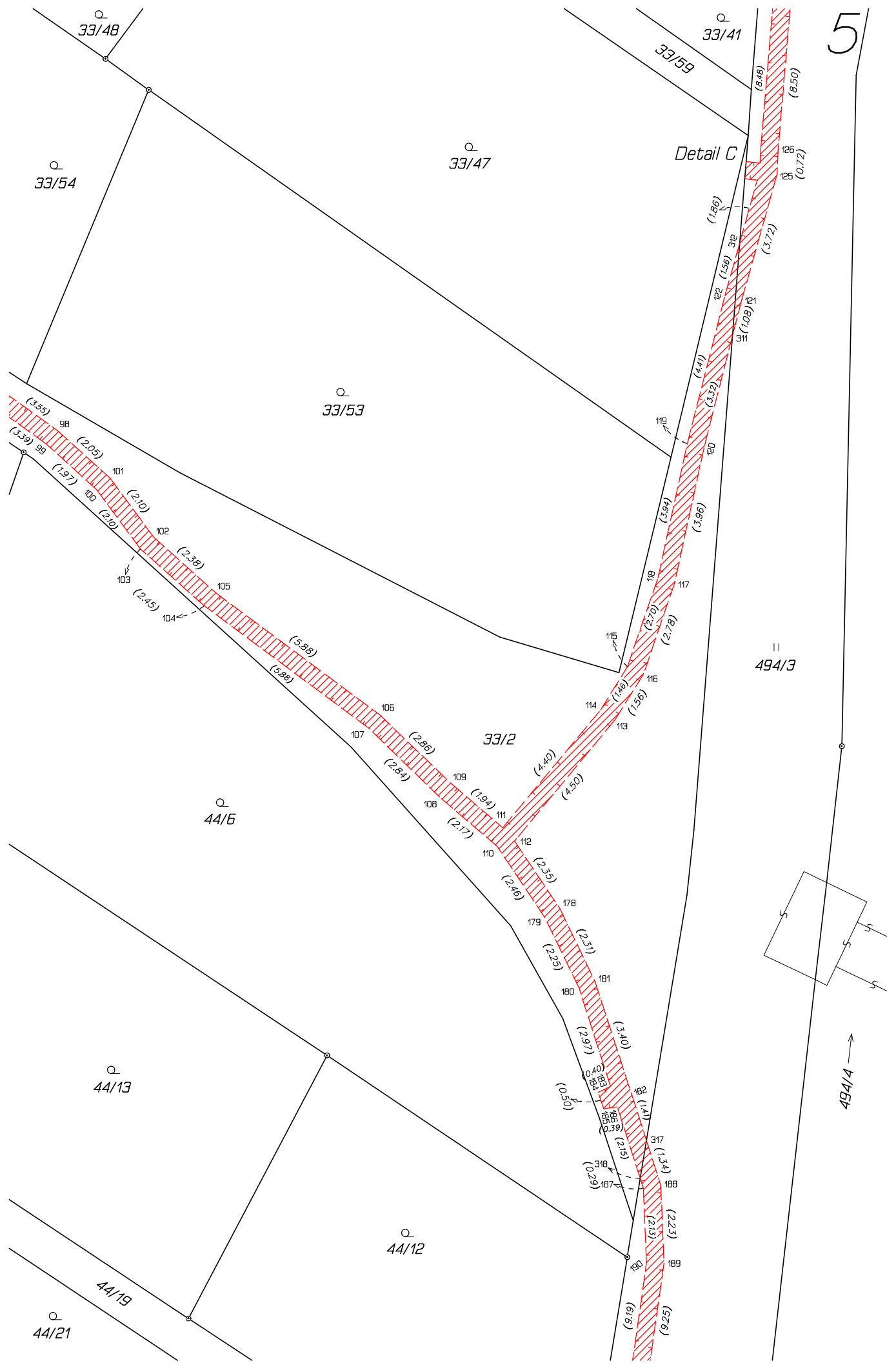

5

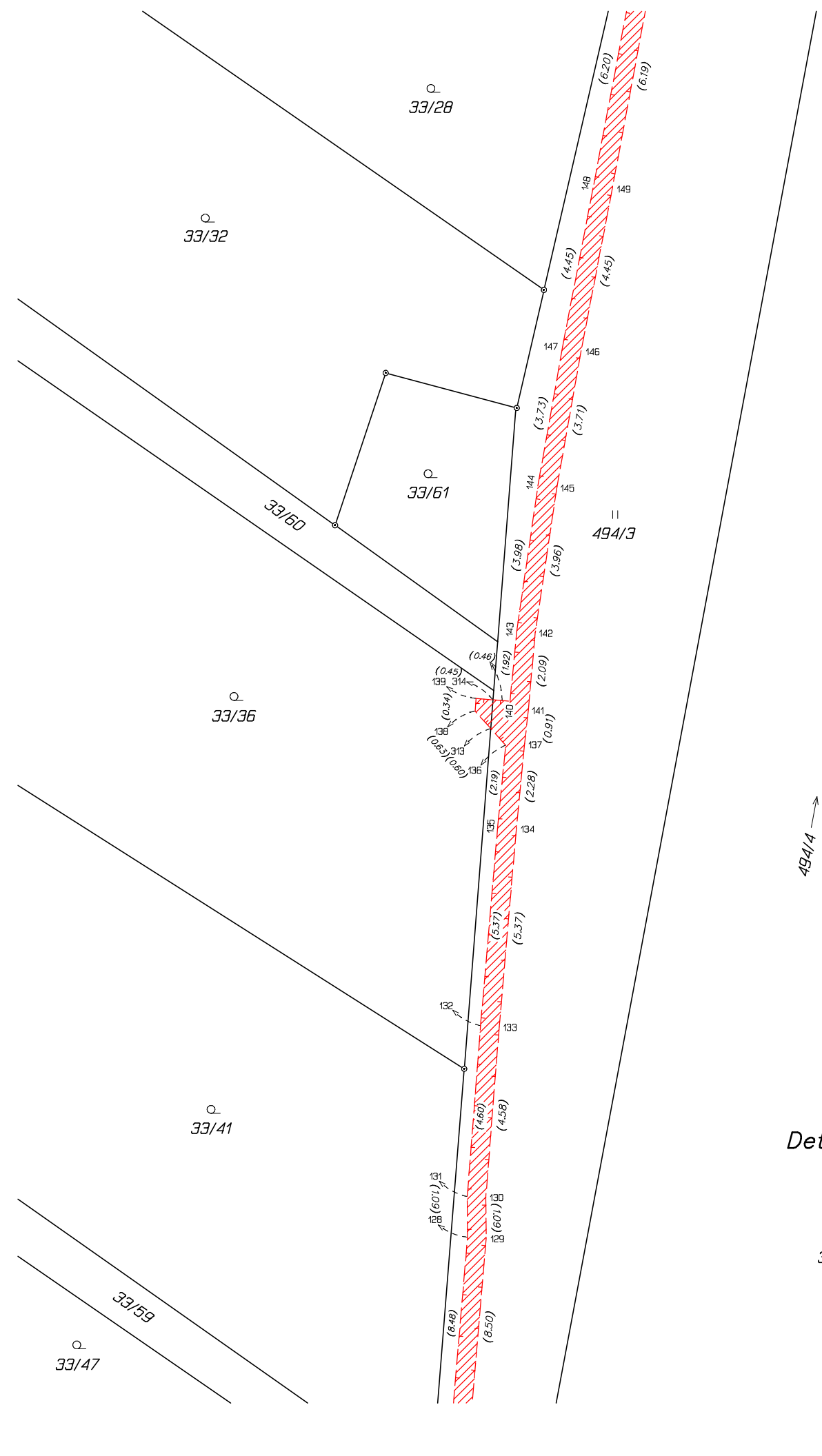

6

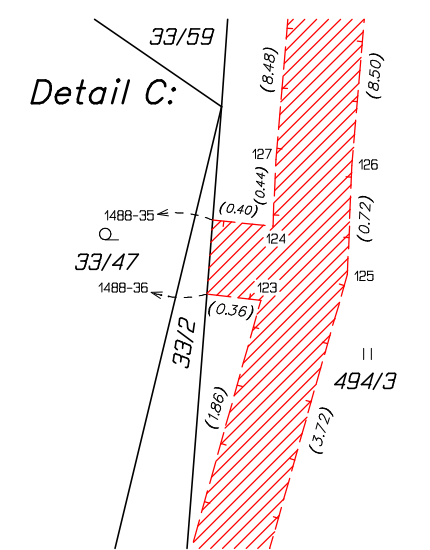

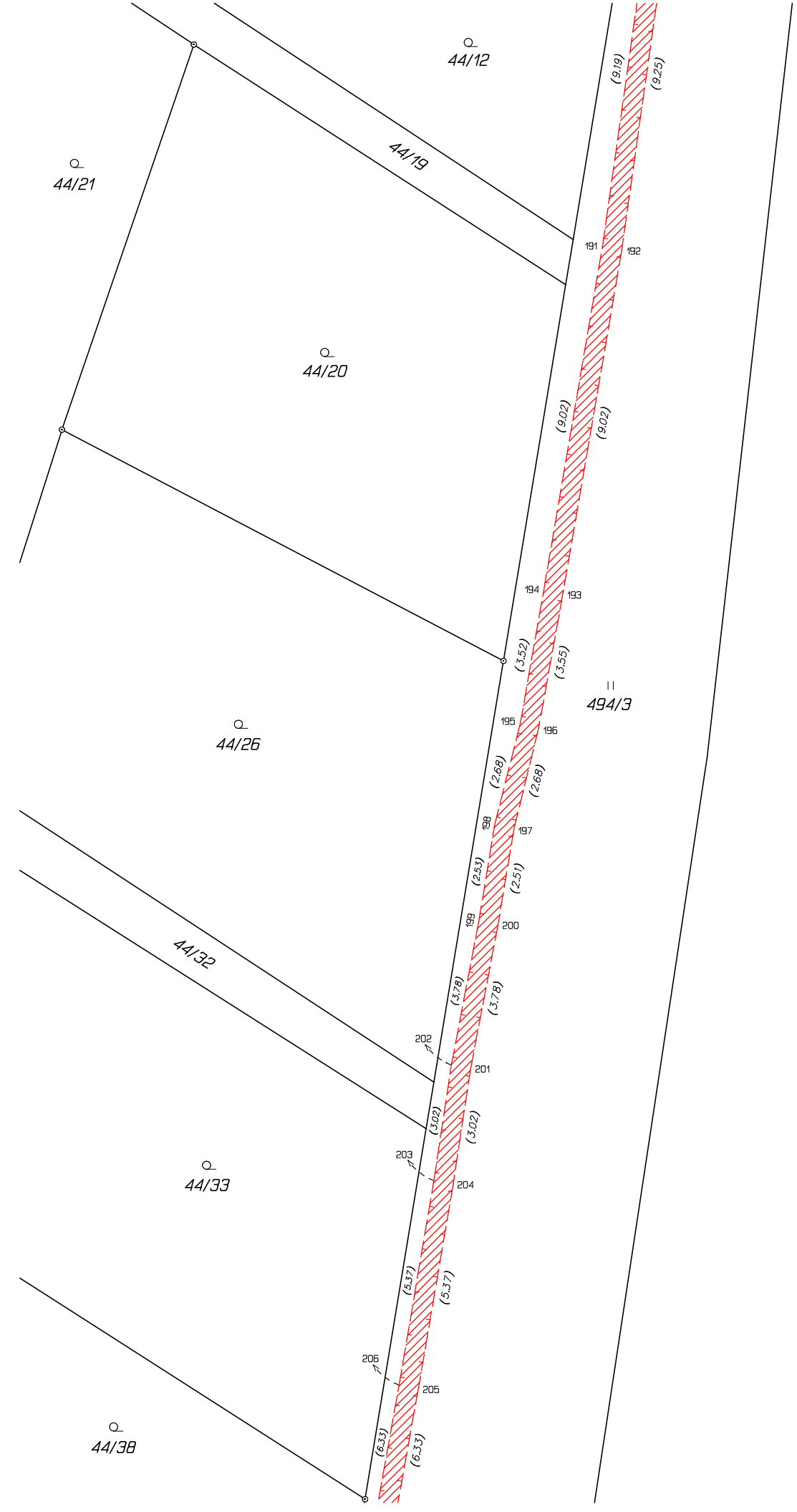
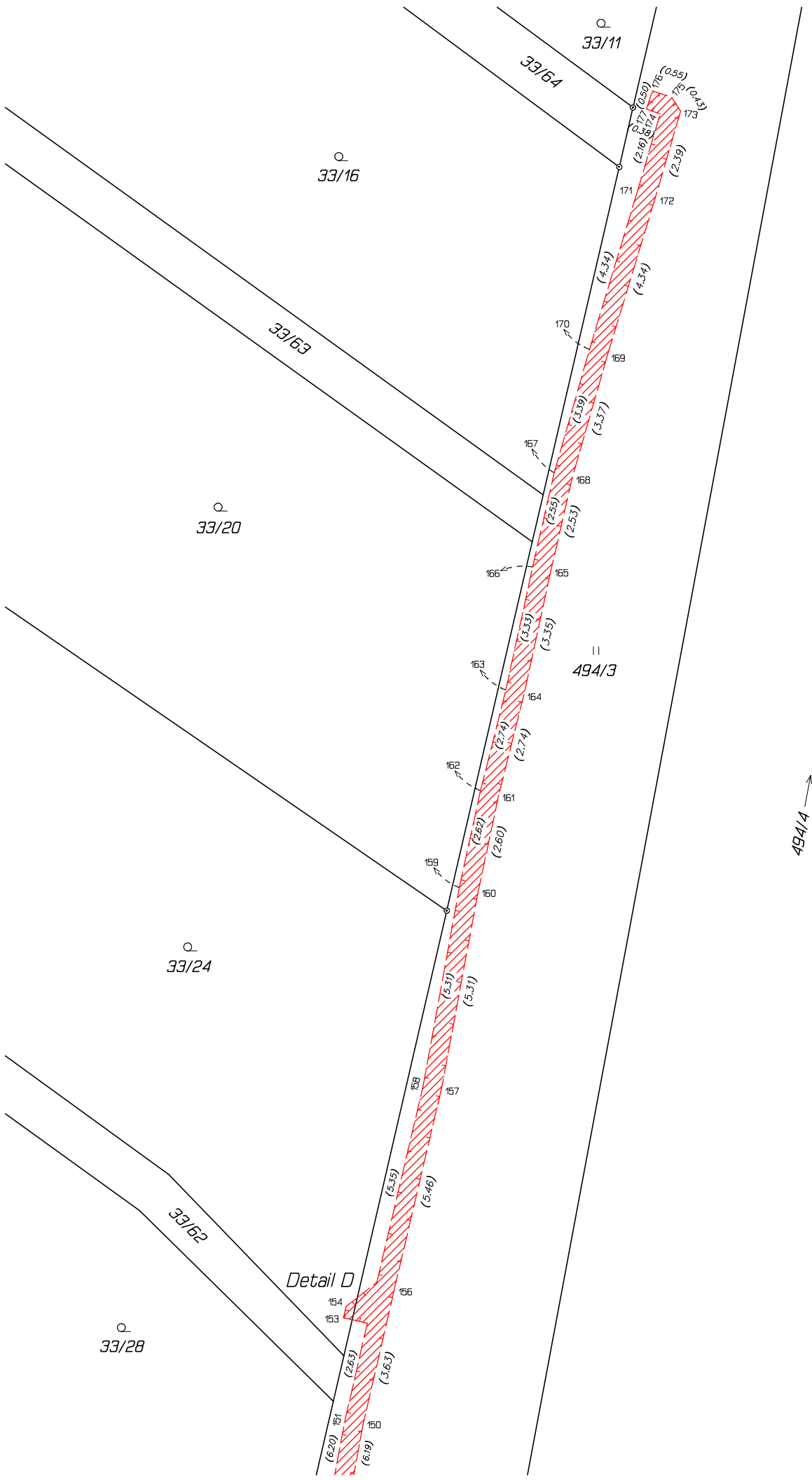

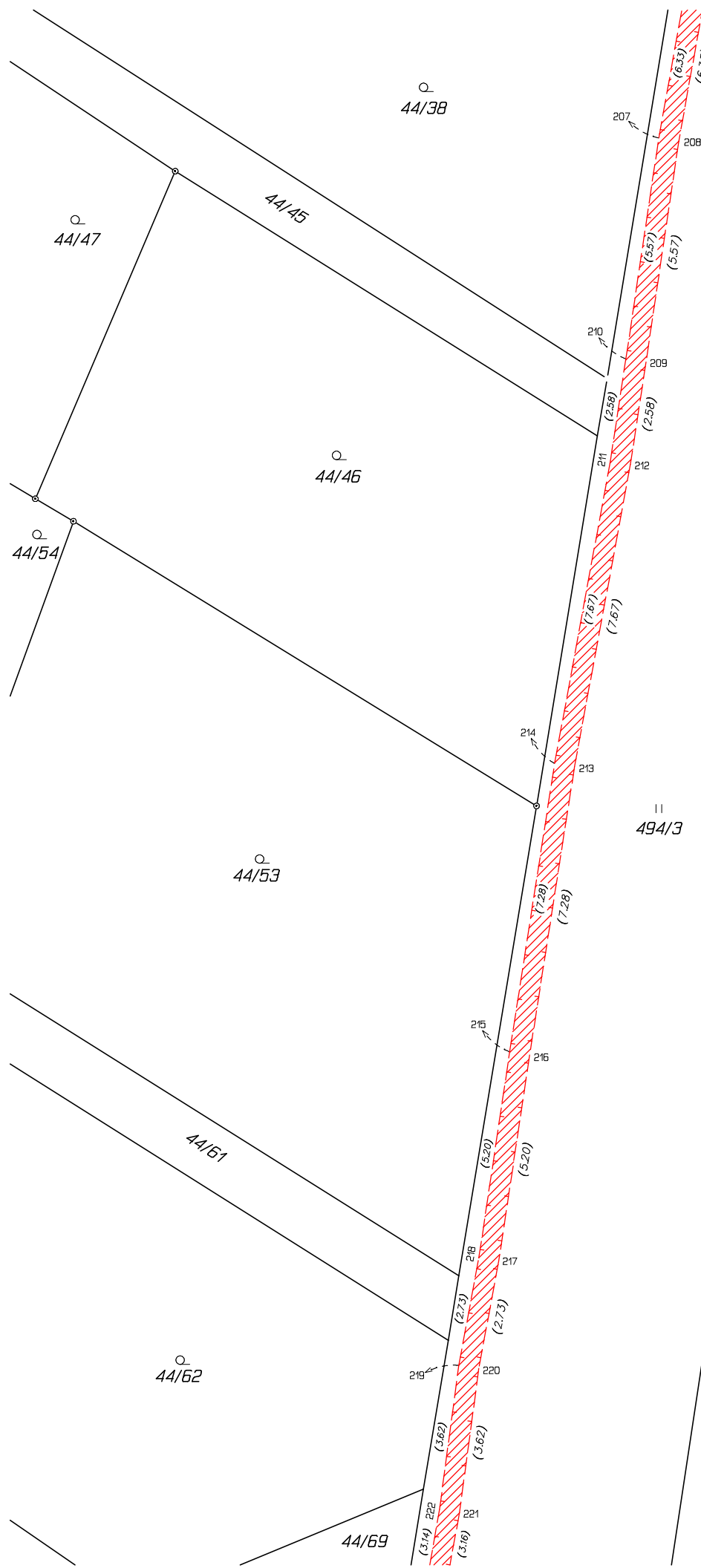

9

494/4 →

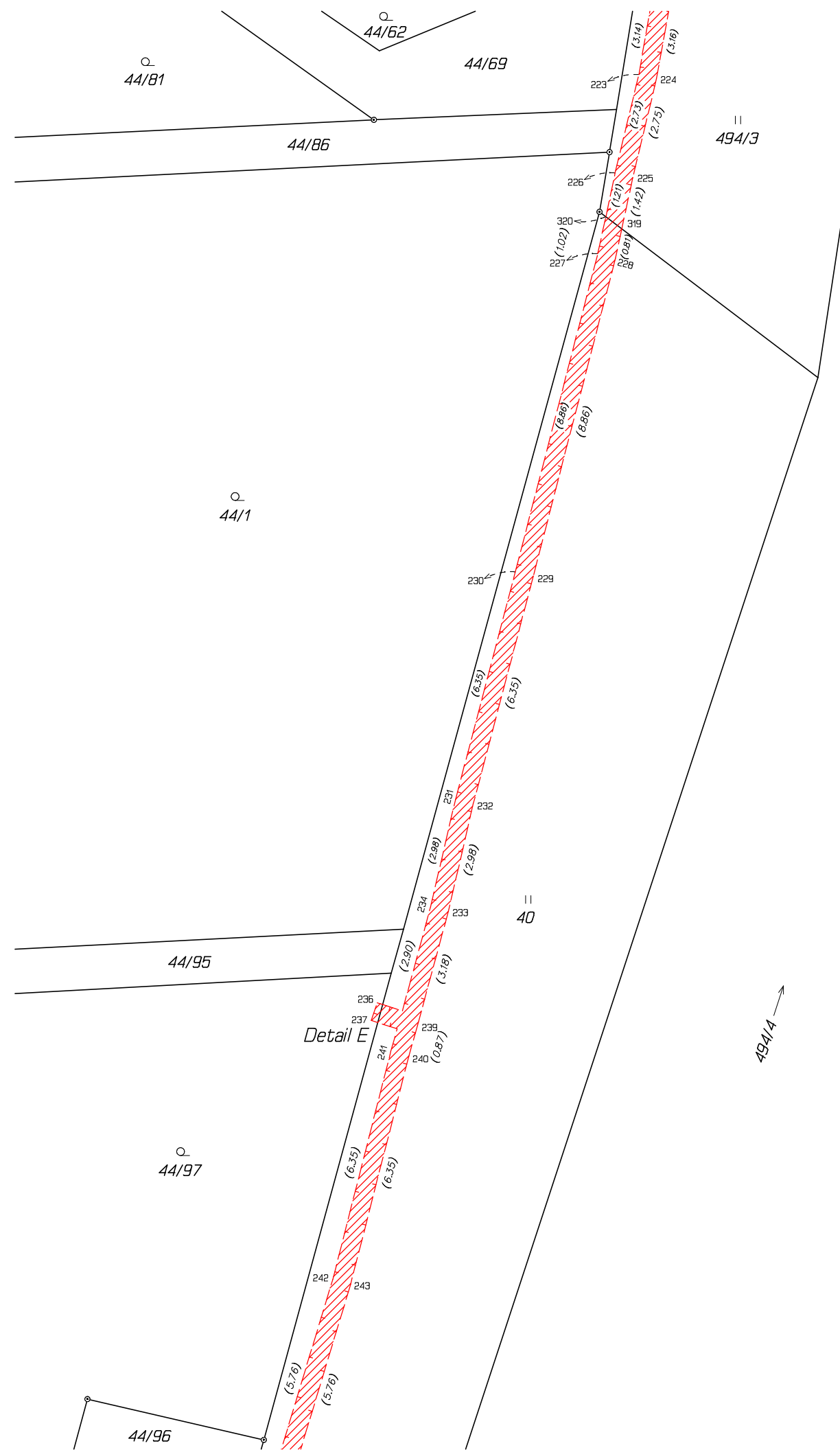
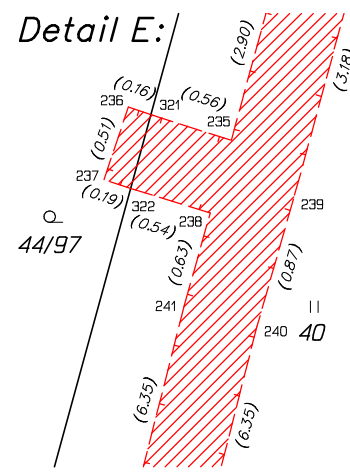

10

494/4 →

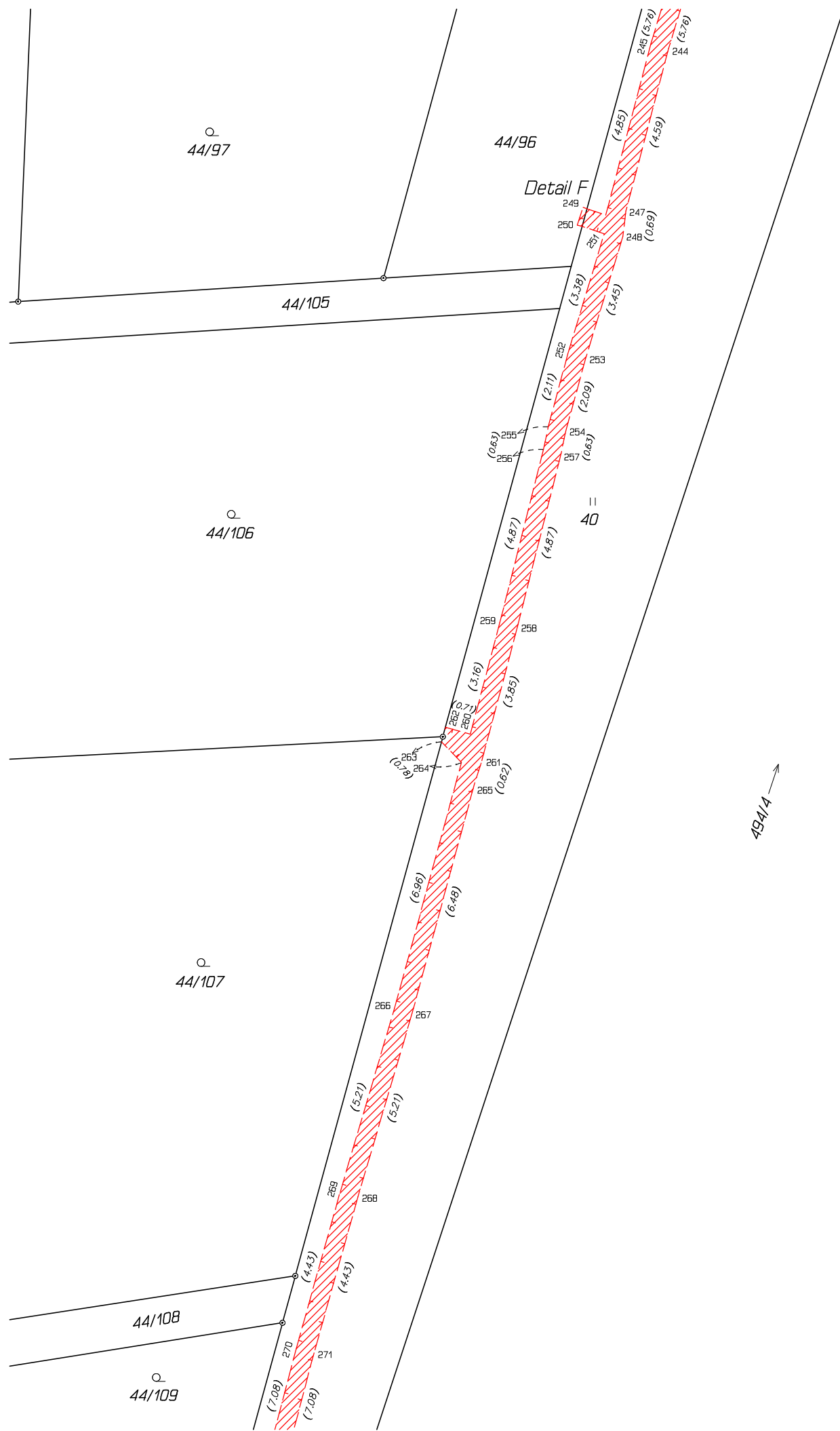

11

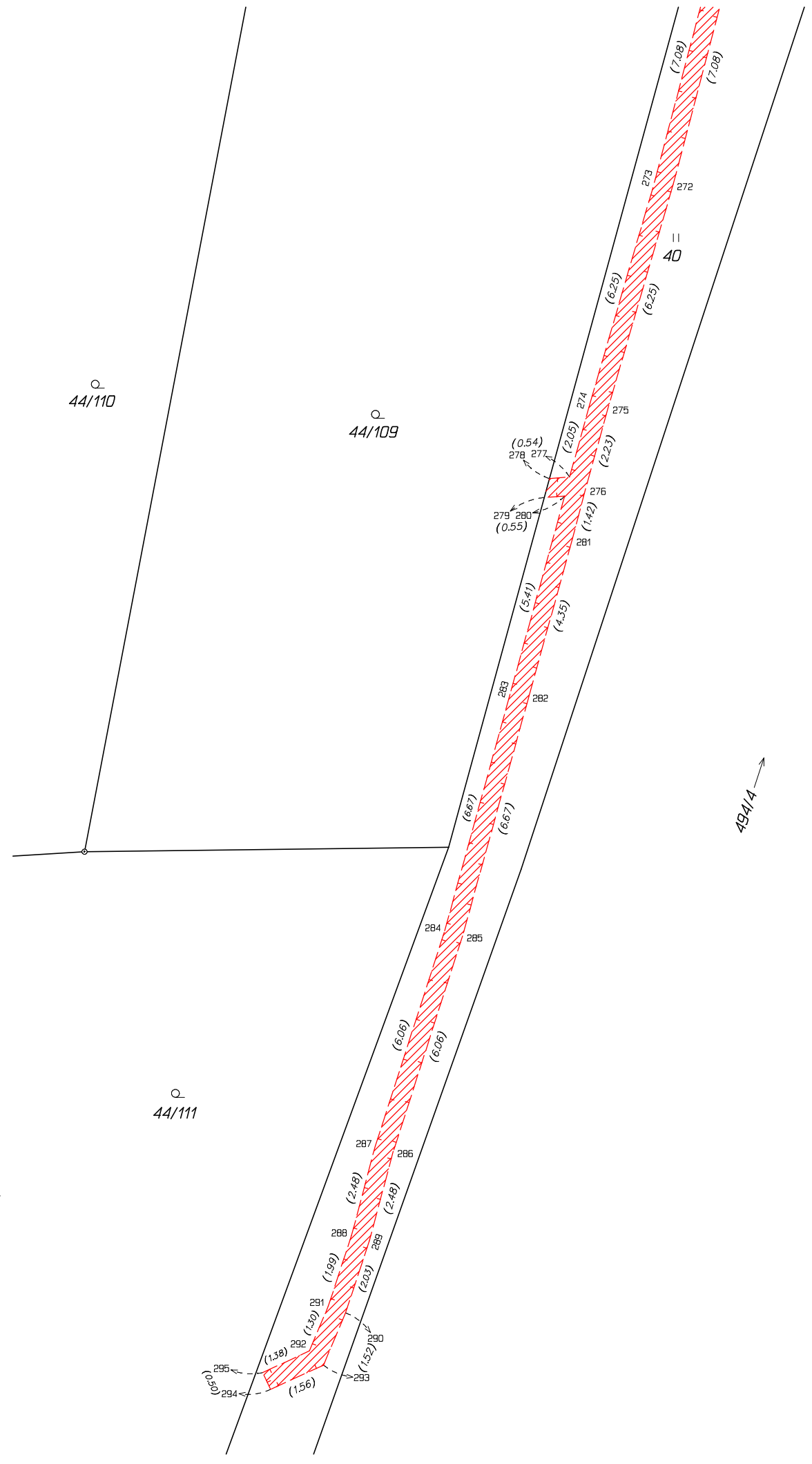
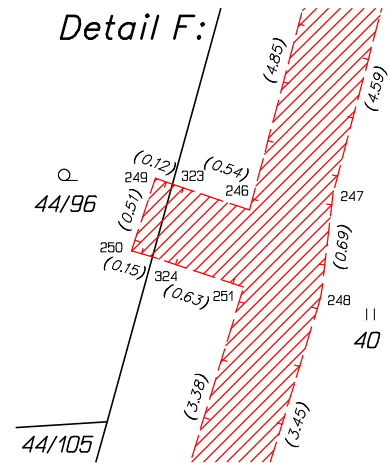

12