

KUPNÍ SMLOUVA

číslo: CES - 385/2019

1. VOCHOC, s.r.o.

Sídlo: Plzeňská 297, 330 22 Zbůch, ČR
Kontakt: Dukelská 1247, 334 01 Přeštice, ČR
Jednatel: Ing. Petr Loukota – jednatel společnosti
IČ: 648 35 138
DIČ: CZ648 35 138

Bankovní spojení:
č.ú.

Kontaktní osoba:
Datová schránka: naaa4q8

Zapsána v obchodním rejstříku vedeném u Krajského soudu v Plzni, oddíl C, vložka 7676

(dále jen „prodávající“)

a

2. Česká republika – Hasičský záchranný sbor Plzeňského kraje

Sídlo: Kaplířova 9, 320 68 Plzeň 20
Zastoupena: brig. gen. Ing. Františkem Pavlasem, ředitelem HZS Plzeňského kraje
IČ: 70883378

Bankovní spojení:

Datová schránka: p36ab6k

(dále jen „kupující“)

u z a v í r a j í ve smyslu ust. § 2079 a násl. zákona č. 89/2012 Sb., občanského zákoníku, ve znění pozdějších předpisů (dále jen „občanský zákoník“), a dále v souladu se zadávacími podmínkami k veřejné zakázce malého rozsahu v souladu s § 27 písm. a) a § 31 zákona č. 134/2016 Sb., o zadávání veřejných zakázek, ve znění pozdějších předpisů, č.j. HSPM-2177-2/2019 ÚE ze dne 3.6. 2019 „Kupní smlouvu“ o dodávkách pracovních stejnokrojů II varianta B v barvě tmavomodré dle barevnice PANTONE 19-3920 /kalhoty a blůza s označením příslušnosti k organizační části Hasičského záchranného sboru České republiky (dále jen „domovenka“) a rukávového znaku Hasičského záchranného sboru České republiky (dále jen „rukávový znak“) na pravém rukávu blůzy a velkým státním znakem České republiky na levém rukávu, čepice s nápisem „HASIČI“, materiál PS 2 B Raptor pro příslušníky a příslušnice Hasičského záchranného sboru Plzeňského kraje (dále jen „HZS PK“):

I.

Předmět kupní smlouvy a obchodní podmínky

1. Předmětem kupní smlouvy je závazek prodávajícího dodat kupujícímu - pracovní stejnokroje II varianta B v barvě tmavomodré dle barevnice PANTONE 19-3920

/kalhoty a blůza s domovenkou a rukávovým znakem na pravém rukávu blůzy, a velkým státním znakem České republiky na levém rukávu a čepice/ – vše materiál PS2 B Raptor (dále jen „předmět smlouvy“ nebo „zboží“) - v souladu s přílohou č. 8 vyhlášky Ministerstva vnitra č. 69/2014 Sb., ze dne 2. dubna 2014, o technických podmínkách věcných prostředků požární ochrany, v platném znění, a dále v souladu s vyhláškou č. 407/2015 Sb., ze dne 22. prosince 2015, kterou se stanoví druhy a vzory služebních stejnokrojů Hasičského záchranného sboru České republiky, způsob označení příslušnosti k Hasičskému záchrannému sboru České republiky a odlišujícího označení, vzory služebních průkazů a průkazů zaměstnanců a způsob prokázání příslušnosti služebním průkazem a vzory velkého a malého znaku Hasičského záchranného sboru České republiky a základní znaky charakterizující prapor Hasičského záchranného sboru České republiky (dále jen „výstrojní vyhláška hasičského záchranného sboru“) a dle požadavků ze strany jednotlivých odběratelů kupujícího – viz. příloha č. 2 této kupní smlouvy.

2. Seznam odběratelů kupujícího je uveden v čl. II odst. 2 této smlouvy.
3. Kupující se zavazuje k zaplacení kupní ceny ve stanovené výši dle čl. III této smlouvy.
4. Nedodržení doby plnění nebo vadné, či neúplné plnění bude považováno podle § 2002 odst. 1 občanského zákoníku za podstatné porušení této smlouvy s možností odstoupení od této smlouvy.
5. Nepřevzetí předmětu smlouvy v místě plnění z důvodu na straně prodávajícího nebo nedodržení doby plnění bude důvodem k odstoupení kupujícího od smlouvy s tím, že prodávající nebude požadovat od kupujícího úhradu nákladů souvisejících s plněním předmětu smlouvy.
6. Splněním dodávky se rozumí předání a převzetí předmětu smlouvy osobám zmocněným kupujícím (viz. čl. II odst. 2 této smlouvy). Dodávku vykazující zjevné vady, nebo dodávku, ke které prodávající nepředloží příslušné doklady, není kupující povinen převzít a zaplatit za ni sjednanou cenu.

II.

Předmět a místo plnění

1. Počty požadovaného zboží, včetně přesného určení vzorů, velikostí a místa plnění, jsou přílohou č. 2 této smlouvy.
2. Dodávky jednotlivým odběratelům kupujícího budou realizovány na základě této smlouvy do níže uvedených míst plnění:

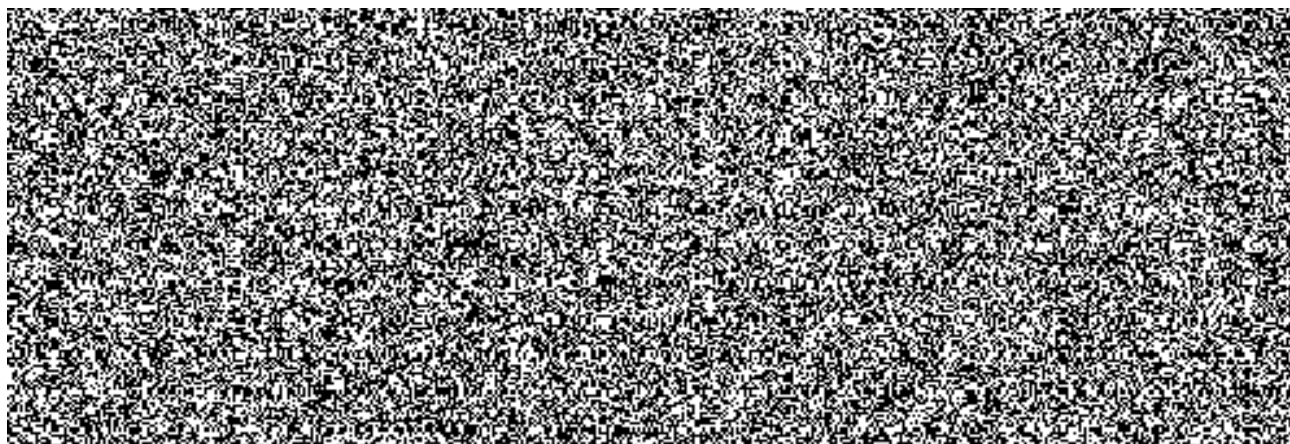

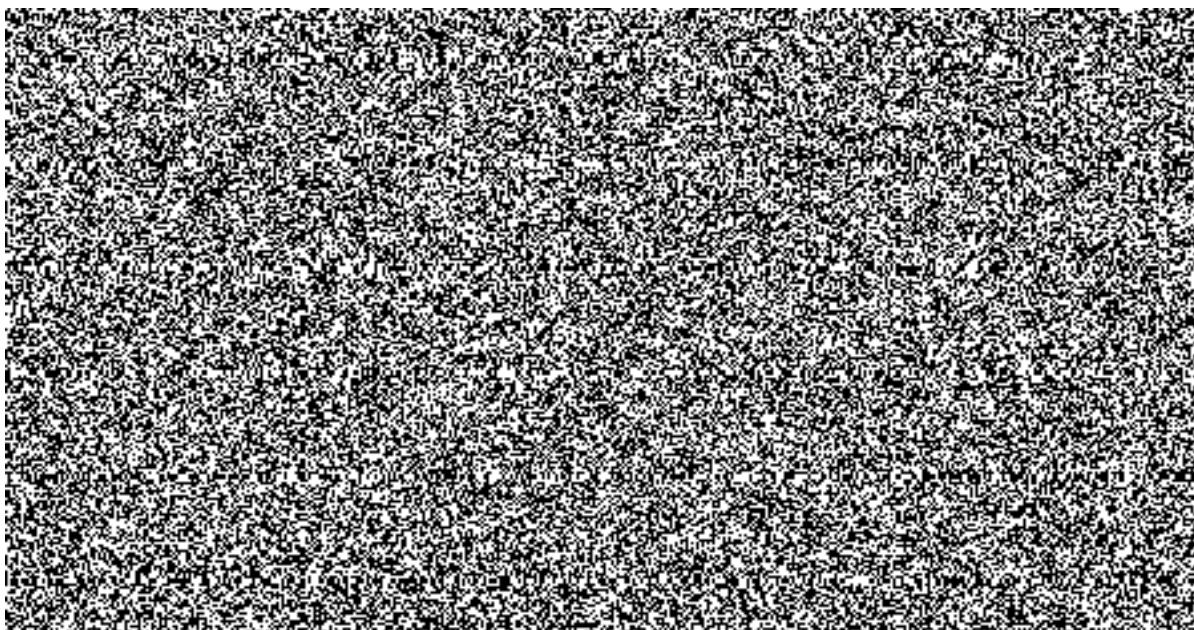

III. Kupní cena

Celková kupní cena za předmět plnění je stanovena ve výši:

| | |
|---------------|----------------------|
| BEZ DPH | 346.754,00 Kč |
| DPH 21 % | 72.818,00 Kč |
| CELKEM | 419.572,00 Kč |

(Slovy: čtyřistadevatenácttisícpětsedmdesátdvě korunčeských)

Celková cena a jednotkové ceny budou neměnné po dobu platnosti této smlouvy a zahrnují veškeré náklady spojené s dodávkou do míst plnění uvedených v čl. II odst. 2 této smlouvy. Dojde-li v průběhu realizace kupní smlouvy ke změně výše DPH, bude tato účtována podle platných předpisů.

Jednotkové ceny a celkové požadované počty jednotlivých součástí PS II varianta B jsou uvedeny v příloze č. 1 této kupní smlouvy – jednotkové ceny PS II varianta B.

IV.

Doba dodání

1. Prodávající je povinen dodat zboží po předchozí dohodě v místě plnění (dodání) zboží nejpozději do **29.11. 2019**.
2. Prodávající se zavazuje informovat kupujícího o termínu dodání zboží nejméně tři (3) pracovní dny předem.
3. Před touto dobou může prodávající dodat zboží jen po předchozím souhlasu kupujícího.

V.

Platební podmínky, smluvní pokuta

1. V průběhu realizace této smlouvy bude vystavena **pouze jedna faktura ke každé dodávce na celkový počet** podle skutečně dodaného a převzatého předmětu smlouvy na jednotlivá místa plnění. Právo fakturovat vznikne prodávajícímu na základě potvrzeného dokladu (dodacího listu) o předání a převzetí dodávky oprávněným pracovníkem kupujícího v daném místě plnění. Platba bude uhrazena na základě faktury, která musí mít náležitosti daňového dokladu dle zákona č. 235/2004 Sb., o dani z přidané hodnoty, ve znění pozdějších předpisů, a dále náležitosti dle § 435 občanského zákoníku. Faktura musí dále obsahovat všechny položky skutečně odebraného zboží, číslo této smlouvy a adresu místa dodání. Přílohou faktury bude jedno vyhotovení dodacího listu.
2. Daňový doklad – fakturu ve dvou vyhotoveních s potvrzeným dodacím listem (dodací list bude potvrzen hůlkovým písmem a uvedeno jméno, příjmení, podpis příjemce) o převzetí zboží zašle prodávající kupujícímu na adresu **Hasičský záchranný sbor Plzeňského kraje, Kaplířova 9, 320 68 Plzeň 20**.
3. Splatnost faktury se stanovuje na 30 kalendářních dnů ode dne jejího doručení kupujícímu. Faktura musí být kupujícímu doručena nejpozději třetí pracovní den po jejím vystavení.
4. Kupující je oprávněn bez zaplacení vrátit daňový doklad – fakturu před uplynutím lhůty její splatnosti, neobsahuje-li některý údaj podle této smlouvy nebo má jiné závady v obsahu. Ve vráceném daňovém dokladu – faktuře musí kupující vyznačit důvod vrácení daňového dokladu – faktury. V případě oprávněného vrácení prodávající vystaví nový daňový doklad – fakturu. Oprávněným vrácením daňového dokladu – faktury přestává běžet původní lhůta splatnosti a běží znovu ode dne doručení nového daňového dokladu – faktury kupujícímu.
5. Faktura se považuje za uhrazenou odepsáním příslušné částky v českých korunách z účtu kupujícího ve prospěch účtu prodávajícího zřízeného v bance na území České republiky.
6. Kupující neposkytne zálohovou platbu, nepřipouští platbu v hotovosti ani platbu předem.
7. Kupující je povinen uhradit prodávajícímu úrok z prodlení v případě nedodržení termínu splatnosti platebních dokladů ve výši 0,1 % z oprávněně fakturované částky vč. DPH za každý započatý kalendářní den prodlení. Výše sankce není omezena.
8. Pokud bude kupující v prodlení s placením déle než 1 měsíc ode dne splatnosti, může prodávající od této smlouvy odstoupit. V tomto případě je kupující povinen ke dni odstoupení vrátit prodávajícímu zboží, které nebylo uhrazeno. Současně uhradí prodávajícímu rozdíl mezi kupní cenou a cenou po opotřebení zboží ke dni jeho vrácení. Tento cenový rozdíl musí být doložen znaleckým ohodnocením zpracovaným na náklady kupujícího.
9. Za nesplnění doby dodání nebo vadné plnění je prodávající povinen zaplatit kupujícímu smluvní pokutu ve výši 0,1 % z kupní ceny zboží, které nebylo řádně a včas dodáno, vč. DPH, za každý i započatý kalendářní den prodlení. Výše sankce není omezena.
10. Smluvní sankce hradí povinná strana bez ohledu na to, zda a v jaké výši vznikla druhé smluvní straně v této souvislosti škoda, která je vymahatelná v plné výši samostatně vedle smluvní pokuty nebo úroku z prodlení.
11. Smluvní sankce jsou splatné do 30 kalendářních dnů od data, kdy byla povinné straně doručena oprávněnou stranou písemná výzva k jejich zaplacení, a to na bankovní účet

oprávněné strany uvedený v písemné výzvě. Bude-li mít povinná smluvní strana námitky k výši nebo důvodu uplatnění smluvní sankce, je povinná vznést písemnou námitku nejpozději 3 dny před splatností smluvní sankce.

12. Kupující je oprávněn odstoupit od této smlouvy, jestliže je vůči prodávajícímu zahájeno insolvenční řízení nebo je prodávající v úpadku (zákon č. 182/2006 Sb., o úpadku a způsobech jeho řešení (insolvenční zákon), ve znění pozdějších předpisů).

VI.

Záruka a uplatnění práva z odpovědnosti za vady

1. Prodávající je povinen dodat předmět smlouvy v dohodnutém množství, jakosti a provedení.
2. Smluvní strany se dohodly na záruční době 24 měsíců.
3. Záruční doba začíná běžet dnem předání předmětu smlouvy kupujícímu.
4. Dodaný předmět smlouvy, který je při převzetí vadný, tj. poškozený nebo jinak vykazuje závady, není odběratel kupujícího (viz čl. II odst. 2 smlouvy) povinen převzít.
5. Veškeré vady zboží je kupující povinen uplatnit u prodávajícího bez zbytečného odkladu poté, kdy vadu zjistil, a to formou písemného oznámení, obsahujícího co nejpodrobnější specifikaci zjištěné vady předmětu smlouvy.
6. V případě oprávněného uplatnění práva z odpovědnosti za vady v záruční době se prodávající zavazuje vady odstranit, pokud se jedná o vady odstranitelné, do 30 dnů od jejich uplatnění.
7. Není-li prodávající schopen zabezpečit odstranění vady dle článku VI., odst. 6 této smlouvy, má kupující právo na výměnu vadného zboží. Ode dne výměny zboží počíná běžet nová záruční doba dle článku VI., odst. 2 této smlouvy.

VII.

Ukončení smlouvy

1. Tuto smlouvu lze před uskutečněním plnění ukončit písemnou dohodou smluvních stran nebo odstoupením od smlouvy v souladu s § 2001 a násl. občanského zákoníku a touto kupní smlouvou.

VIII.

Ostatní ujednání

1. Prodávající se zavazuje udržovat přiměřenou skladovou zásobu předmětu smlouvy, aby mohl v nejkratším možném termínu uspokojit potřeby kupujícího.
2. V případě požadavku ze strany kupujícího provede prodávající výměnu týkající se velikostí zboží stejného druhu. Tyto případné výměny se budou realizovat nejpozději do 10 pracovních dnů od obdržení písemné žádosti na náklady prodávajícího.
3. V případě, že zboží nebude vyhotoveno v souladu s technickými podmínkami - vyhláškou Ministerstva vnitra č. 69/2014 Sb., ze dne 2. dubna 2014, o technických podmínkách věcných prostředků požární ochrany (viz. Příloha č. 8 k vyhlášce, která stanoví technické podmínky pracovního stejnokroje II), požaduje kupující provedení výměny dle čl. VI., odst. 7 této smlouvy.

IX.
Závěrečná ustanovení

1. Kupní smlouvu včetně případných dodatků k ní uzavírá jménem prodávajícího statutární zástupce.
2. Smluvní strany uzavírají tuto smlouvu v souladu se zákonem č. 110/2019 Sb., o zpracování osobních údajů a podle Nařízení Evropského parlamentu a Rady (EU) 2016/679 ze dne 27. dubna 2016 o ochraně fyzických osob v souvislosti se zpracováním osobních údajů a o volném pohybu těchto údajů a o zrušení směrnice 95/46/ES (obecné nařízení o ochraně osobních údajů).
2. Tato smlouva je vyhotovena ve 2 stejnopisech, z nichž každý má platnost originálu. Obě smluvní strany obdrží po jednom stejnopisu této smlouvy.
4. Tato smlouva může být měněna či doplňována pouze písemnými oboustranně dohodnutými a postupně číslovanými dodatky, které se stávají její nedílnou součástí.
5. Pokud není touto smlouvou stanoveno jinak, řídí se právní vztahy z ní vyplývající příslušnými ustanoveními občanského zákoníku.
Veškeré spory mezi smluvními stranami budou řešeny nejprve smírně. Nebude-li smírného řešení dosaženo, budou spory řešeny v soudním řízení.
6. Smluvní strany vzájemně prohlašují, že tuto smlouvu uzavřely svobodně a vážně, že jim nejsou známy jakékoliv skutečnosti, které by její uzavření vylučovaly, neuvedly se vzájemně v omyl a berou na vědomí, že v plném rozsahu nesou veškeré právní důsledky plynoucí z vědomě nepravdivých jimi uvedených údajů.
7. Tato smlouva nabývá platnosti a účinnosti dnem jejího podpisu oběma smluvními stranami.
8. Smluvní strany na důkaz svého souhlasu s obsahem této smlouvy připojují pod ní své podpisy.
9. Přílohy: 1. Jednotkové ceny PS II varianta B, vč. počtů požadovaného zboží,
2. Tabulka vzorů, velikostí a míst plnění
3. Technické podmínky pracovního stejnokroje II – varianta B.

V Přešticích dne 25. června 2019.

V Plzni dne 02 -07- 2019

Prodávající:

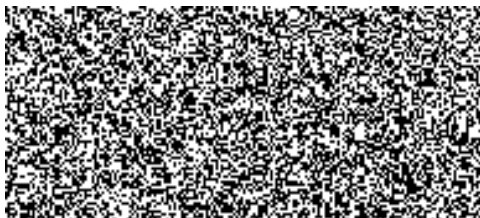

Ing. Petr Loukota
jednatel společnosti VOCHOC, s.r.o.

Kupující:



brig. gen. Ing. František Pavlas
ředitel HZS Plzeňského kraje

Výpočet nabídkové ceny PS II

| Název | Katalogový list číslo | počet ks | cena za 1 ks v Kč bez DPH | cena za 1 ks v Kč vč. DPH | cena za požadovaný počet ks v Kč bez DPH | cena za požadovaný počet ks v Kč vč. DPH |
|--------------------------------------|-----------------------|----------|---------------------------|---------------------------|------------------------------------------|------------------------------------------|
| Blůza k PS II varianta B | KL 1046/16/F | 126 | 1 220,00 | 1 476,00 | 153 720,00 | 186 001,00 |
| Blůza k PS II varianta B - měřenka | KL 1046/16/F | 5 | 1 220,00 | 1 476,00 | 6 100,00 | 7 381,00 |
| Kalhoty k PS II varianta B | KL 1046/16/F | 225 | 764,00 | 924,00 | 171 900,00 | 207 999,00 |
| Kalhoty k PS II varianta B - měřenka | KL 1046/16/F | 11 | 764,00 | 924,00 | 8 404,00 | 10 169,00 |
| Čepice k PS II varianta B | | 51 | 130,00 | 157,00 | 6 630,00 | 8 022,00 |
| Cena celkem | | | | | 346 754,00 | 419 572,00 |

PS II var. B

| Výška postavy - 170 | | | | | | | | | | | | |
|---------------------|----|----|----|-----|-----|-----|-----|-----|-----|-----|-----|-----------|
| obvod hrudníku (cm) | 88 | 92 | 96 | 100 | 104 | 108 | 112 | 116 | 120 | 124 | 128 | 132 |
| obvod pasu (cm) | 72 | 76 | 84 | 88 | 92 | 100 | 104 | 108 | 116 | 120 | 124 | 128 |
| velikost | 44 | 46 | 48 | 50 | 52 | 54 | 56 | 58 | 60 | 62 | 64 | 66 |
| Blůza ks | | | | | | | | | | | | |
| Kalhoty ks | | | 1 | | 3 | | | | | | | |
| 4 | | | | | | | | | | | | |
| Výška postavy - 176 | | | | | | | | | | | | |
| obvod hrudníku (cm) | 88 | 92 | 96 | 100 | 104 | 108 | 112 | 116 | 120 | 124 | 128 | 132 |
| obvod pasu (cm) | 72 | 76 | 84 | 88 | 92 | 100 | 104 | 108 | 116 | 120 | 124 | 128 |
| velikost | 44 | 46 | 48 | 50 | 52 | 54 | 56 | 58 | 60 | 62 | 64 | 66 |
| Blůza ks | | 2 | | | 1 | | 1 | | | | | |
| Kalhoty ks | | | | 1 | 2 | 2 | 2 | | | | | |
| 7 | | | | | | | | | | | | |
| Výška postavy - 182 | | | | | | | | | | | | |
| obvod hrudníku (cm) | 88 | 92 | 96 | 100 | 104 | 108 | 112 | 116 | 120 | 124 | 128 | 132 |
| obvod pasu (cm) | 72 | 76 | 84 | 88 | 92 | 100 | 104 | 108 | 116 | 120 | 124 | 128 |
| velikost | 44 | 46 | 48 | 50 | 52 | 54 | 56 | 58 | 60 | 62 | 64 | 66 |
| Blůza ks | | | | 1 | 1 | 1 | 2 | | | | | |
| Kalhoty ks | | | | 2 | 2 | 1 | 1 | 1 | | | | |
| 7 | | | | | | | | | | | | |
| Výška postavy - 188 | | | | | | | | | | | | |
| obvod hrudníku (cm) | 88 | 92 | 96 | 100 | 104 | 108 | 112 | 116 | 120 | 124 | 128 | 132 |
| obvod pasu (cm) | 72 | 76 | 84 | 88 | 92 | 100 | 104 | 108 | 116 | 120 | 124 | 128 |
| velikost | 44 | 46 | 48 | 50 | 52 | 54 | 56 | 58 | 60 | 62 | 64 | 66 |
| Blůza ks | | | 1 | | 1 | 3 | | | | | | |
| Kalhoty ks | | | | 2 | | 5 | 1 | | | | | |
| 8 | | | | | | | | | | | | |
| Výška postavy - 194 | | | | | | | | | | | | |
| obvod hrudníku (cm) | 88 | 92 | 96 | 100 | 104 | 108 | 112 | 116 | 120 | 124 | 128 | 132 |
| obvod pasu (cm) | 72 | 76 | 84 | 88 | 92 | 100 | 104 | 108 | 116 | 120 | 124 | 128 |
| velikost | 44 | 46 | 48 | 50 | 52 | 54 | 56 | 58 | 60 | 62 | 64 | 66 |
| Blůza ks | | | | | | 1 | | | | | | |
| Kalhoty ks | | | | | | 1 | | | | | | |
| 1 | | | | | | | | | | | | |
| Blůza celkem ks | | | | | | | | | | | | 15 |
| Kalhoty celkem ks | | | | | | | | | | | | 27 |

PS II var. B

| Výška postavy - 170 | | | | | | | | | | | | |
|---------------------|----|----|----|-----|-----|-----|-----|-----|-----|-----|-----|-----|
| obvod hrudníku (cm) | 88 | 92 | 96 | 100 | 104 | 108 | 112 | 116 | 120 | 124 | 128 | 132 |
| obvod pasu (cm) | 72 | 76 | 84 | 88 | 92 | 100 | 104 | 108 | 116 | 120 | 124 | 128 |
| velikost | 44 | 46 | 48 | 50 | 52 | 54 | 56 | 58 | 60 | 62 | 64 | 66 |
| Blůza ks | | | | | | 1 | 1 | | | | | |
| Kalhoty ks | | | | 1 | 1 | 1 | 1 | | | | | |
| | | | | | | | | | | | | 2 |
| | | | | | | | | | | | | 4 |
| Výška postavy - 176 | | | | | | | | | | | | |
| obvod hrudníku (cm) | 88 | 92 | 96 | 100 | 104 | 108 | 112 | 116 | 120 | 124 | 128 | 132 |
| obvod pasu (cm) | 72 | 76 | 84 | 88 | 92 | 100 | 104 | 108 | 116 | 120 | 124 | 128 |
| velikost | 44 | 46 | 48 | 50 | 52 | 54 | 56 | 58 | 60 | 62 | 64 | 66 |
| Blůza ks | | 1 | | 2 | 2 | 1 | | | | | | |
| Kalhoty ks | | | | | 1 | 1 | | | | | | |
| | | | | | | | | | | | | 6 |
| | | | | | | | | | | | | 2 |
| Výška postavy - 182 | | | | | | | | | | | | |
| obvod hrudníku (cm) | 88 | 92 | 96 | 100 | 104 | 108 | 112 | 116 | 120 | 124 | 128 | 132 |
| obvod pasu (cm) | 72 | 76 | 84 | 88 | 92 | 100 | 104 | 108 | 116 | 120 | 124 | 128 |
| velikost | 44 | 46 | 48 | 50 | 52 | 54 | 56 | 58 | 60 | 62 | 64 | 66 |
| Blůza ks | | | | 1 | 4 | | | | | | | |
| Kalhoty ks | | | | 1 | 3 | 5 | | | | | | |
| | | | | | | | | | | | | 5 |
| | | | | | | | | | | | | 9 |
| Výška postavy - 188 | | | | | | | | | | | | |
| obvod hrudníku (cm) | 88 | 92 | 96 | 100 | 104 | 108 | 112 | 116 | 120 | 124 | 128 | 132 |
| obvod pasu (cm) | 72 | 76 | 84 | 88 | 92 | 100 | 104 | 108 | 116 | 120 | 124 | 128 |
| velikost | 44 | 46 | 48 | 50 | 52 | 54 | 56 | 58 | 60 | 62 | 64 | 66 |
| Blůza ks | | | | | | 3 | 1 | 1 | 1 | | | |
| Kalhoty ks | | | | | 2 | 2 | 3 | 1 | | | | |
| | | | | | | | | | | | | 6 |
| | | | | | | | | | | | | 8 |
| Výška postavy - 194 | | | | | | | | | | | | |
| obvod hrudníku (cm) | 88 | 92 | 96 | 100 | 104 | 108 | 112 | 116 | 120 | 124 | 128 | 132 |
| obvod pasu (cm) | 72 | 76 | 84 | 88 | 92 | 100 | 104 | 108 | 116 | 120 | 124 | 128 |
| velikost | 44 | 46 | 48 | 50 | 52 | 54 | 56 | 58 | 60 | 62 | 64 | 66 |
| Blůza ks | | | | | | | | | | | | |
| Kalhoty ks | | | | | | | | | | | | |
| | | | | | | | | | | | | 0 |
| | | | | | | | | | | | | 0 |
| Blůza celkem ks | | | | | | | | | | | | 19 |
| Kalhoty celkem ks | | | | | | | | | | | | 23 |

+ čepic

PS II var. B

| Výška postavy - 170 | | | | | | | | | | | | | |
|---------------------|----|----|----|-----|-----|-----|-----|-----|-----|-----|-----|-----|-----------|
| obvod hrudníku (cm) | 88 | 92 | 96 | 100 | 104 | 108 | 112 | 116 | 120 | 124 | 128 | 132 | |
| obvod pasu (cm) | 72 | 76 | 84 | 88 | 92 | 100 | 104 | 108 | 116 | 120 | 124 | 128 | |
| velikost | 44 | 46 | 48 | 50 | 52 | 54 | 56 | 58 | 60 | 62 | 64 | 66 | |
| Blůza ks | | | | | 1 | | | | | | | | |
| Kalhoty ks | | | | | | 2 | | | | | | | |
| 2 | | | | | | | | | | | | | |
| Výška postavy - 176 | | | | | | | | | | | | | |
| obvod hrudníku (cm) | 88 | 92 | 96 | 100 | 104 | 108 | 112 | 116 | 120 | 124 | 128 | 132 | |
| obvod pasu (cm) | 72 | 76 | 84 | 88 | 92 | 100 | 104 | 108 | 116 | 120 | 124 | 128 | |
| velikost | 44 | 46 | 48 | 50 | 52 | 54 | 56 | 58 | 60 | 62 | 64 | 66 | |
| Blůza ks | | | | 1 | | | | | | | | | |
| Kalhoty ks | | | | 1 | 6 | 1 | | | | | | | |
| 8 | | | | | | | | | | | | | |
| Výška postavy - 182 | | | | | | | | | | | | | |
| obvod hrudníku (cm) | 88 | 92 | 96 | 100 | 104 | 108 | 112 | 116 | 120 | 124 | 128 | 132 | |
| obvod pasu (cm) | 72 | 76 | 84 | 88 | 92 | 100 | 104 | 108 | 116 | 120 | 124 | 128 | |
| velikost | 44 | 46 | 48 | 50 | 52 | 54 | 56 | 58 | 60 | 62 | 64 | 66 | |
| Blůza ks | | | | 2 | 1 | 2 | 1 | | | | | | |
| Kalhoty ks | | | | 1 | 2 | 5 | 1 | 1 | | | | | |
| 10 | | | | | | | | | | | | | |
| Výška postavy - 188 | | | | | | | | | | | | | |
| obvod hrudníku (cm) | 88 | 92 | 96 | 100 | 104 | 108 | 112 | 116 | 120 | 124 | 128 | 132 | |
| obvod pasu (cm) | 72 | 76 | 84 | 88 | 92 | 100 | 104 | 108 | 116 | 120 | 124 | 128 | |
| velikost | 44 | 46 | 48 | 50 | 52 | 54 | 56 | 58 | 60 | 62 | 64 | 66 | |
| Blůza ks | | | | | | | 1 | | | | | | |
| Kalhoty ks | | | | | | | 1 | | | | | | |
| 1 | | | | | | | | | | | | | |
| Výška postavy - 194 | | | | | | | | | | | | | |
| obvod hrudníku (cm) | 88 | 92 | 96 | 100 | 104 | 108 | 112 | 116 | 120 | 124 | 128 | 132 | |
| obvod pasu (cm) | 72 | 76 | 84 | 88 | 92 | 100 | 104 | 108 | 116 | 120 | 124 | 128 | |
| velikost | 44 | 46 | 48 | 50 | 52 | 54 | 56 | 58 | 60 | 62 | 64 | 66 | |
| Blůza ks | | | | | | | | | | | | | |
| Kalhoty ks | | | | | | | | | | | | | |
| 0 | | | | | | | | | | | | | |
| 0 | | | | | | | | | | | | | |
| Blůza celkem ks | | | | | | | | | | | | | 9 |
| Kalhoty celkem ks | | | | | | | | | | | | | 21 |

+ 9 ks čepic

PS II var. B

| Výška postavy - 170 | | | | | | | | | | | | |
|---------------------|----|----|----|-----|-----|-----|-----|-----|-----|-----|-----|-----|
| obvod hrudníku (cm) | 88 | 92 | 96 | 100 | 104 | 108 | 112 | 116 | 120 | 124 | 128 | 132 |
| obvod pasu (cm) | 72 | 76 | 84 | 88 | 92 | 100 | 104 | 108 | 116 | 120 | 124 | 128 |
| velikost | 44 | 46 | 48 | 50 | 52 | 54 | 56 | 58 | 60 | 62 | 64 | 66 |
| Blůza ks | | | 1 | | 5 | | | | | | | |
| Kalhoty ks | | | 1 | 2 | 6 | 3 | | | | | | |
| | | | | | | | | | | | | 6 |
| | | | | | | | | | | | | 12 |
| Výška postavy - 176 | | | | | | | | | | | | |
| obvod hrudníku (cm) | 88 | 92 | 96 | 100 | 104 | 108 | 112 | 116 | 120 | 124 | 128 | 132 |
| obvod pasu (cm) | 72 | 76 | 84 | 88 | 92 | 100 | 104 | 108 | 116 | 120 | 124 | 128 |
| velikost | 44 | 46 | 48 | 50 | 52 | 54 | 56 | 58 | 60 | 62 | 64 | 66 |
| Blůza ks | | | | 3 | 5 | 1 | 1 | 1 | | | | |
| Kalhoty ks | | | | 3 | 4 | 8 | 3 | 2 | 1 | | | |
| | | | | | | | | | | | | 11 |
| | | | | | | | | | | | | 21 |
| Výška postavy - 182 | | | | | | | | | | | | |
| obvod hrudníku (cm) | 88 | 92 | 96 | 100 | 104 | 108 | 112 | 116 | 120 | 124 | 128 | 132 |
| obvod pasu (cm) | 72 | 76 | 84 | 88 | 92 | 100 | 104 | 108 | 116 | 120 | 124 | 128 |
| velikost | 44 | 46 | 48 | 50 | 52 | 54 | 56 | 58 | 60 | 62 | 64 | 66 |
| Blůza ks | | | | 2 | 6 | 17 | 3 | 2 | 2 | 1 | | |
| Kalhoty ks | | | | 2 | 5 | 21 | 13 | 11 | 2 | 1 | | |
| | | | | | | | | | | | | 33 |
| | | | | | | | | | | | | 55 |
| Výška postavy - 188 | | | | | | | | | | | | |
| obvod hrudníku (cm) | 88 | 92 | 96 | 100 | 104 | 108 | 112 | 116 | 120 | 124 | 128 | 132 |
| obvod pasu (cm) | 72 | 76 | 84 | 88 | 92 | 100 | 104 | 108 | 116 | 120 | 124 | 128 |
| velikost | 44 | 46 | 48 | 50 | 52 | 54 | 56 | 58 | 60 | 62 | 64 | 66 |
| Blůza ks | | | | | 1 | 1 | 1 | 1 | | | | |
| Kalhoty ks | | | | 1 | | 2 | 2 | | | | | |
| | | | | | | | | | | | | 4 |
| | | | | | | | | | | | | 5 |
| Výška postavy - 194 | | | | | | | | | | | | |
| obvod hrudníku (cm) | 88 | 92 | 96 | 100 | 104 | 108 | 112 | 116 | 120 | 124 | 128 | 132 |
| obvod pasu (cm) | 72 | 76 | 84 | 88 | 92 | 100 | 104 | 108 | 116 | 120 | 124 | 128 |
| velikost | 44 | 46 | 48 | 50 | 52 | 54 | 56 | 58 | 60 | 62 | 64 | 66 |
| Blůza ks | | | | | | | | 1 | | | | |
| Kalhoty ks | | | | 1 | 1 | 2 | | 1 | | | | |
| | | | | | | | | | | | | 1 |
| | | | | | | | | | | | | 5 |
| Blůza celkem ks | | | | | | | | | | | | 55 |
| Kalhoty celkem ks | | | | | | | | | | | | 98 |

+ 1x měřenka (viz. příloha Roháč)

+20 ks čepic

PS II var. B

Příloha č. 2 ke KS CES-385/2019 - list č. 5
ÚO TACHOV

| Výška postavy - 170 | | | | | | | | | | | | |
|---------------------|----|----|----|-----|-----|-----|-----|-----|-----|-----|-----|-----|
| obvod hrudníku (cm) | 88 | 92 | 96 | 100 | 104 | 108 | 112 | 116 | 120 | 124 | 128 | 132 |
| obvod pasu (cm) | 72 | 76 | 84 | 88 | 92 | 100 | 104 | 108 | 116 | 120 | 124 | 128 |
| velikost | 44 | 46 | 48 | 50 | 52 | 54 | 56 | 58 | 60 | 62 | 64 | 66 |
| Blůza ks | | | | | | | 1 | | | | | |
| Kalhoty ks | | | | | 1 | 2 | | 2 | | | | |
| | | | | | | | | | | | | 5 |
| Výška postavy - 176 | | | | | | | | | | | | |
| obvod hrudníku (cm) | 88 | 92 | 96 | 100 | 104 | 108 | 112 | 116 | 120 | 124 | 128 | 132 |
| obvod pasu (cm) | 72 | 76 | 84 | 88 | 92 | 100 | 104 | 108 | 116 | 120 | 124 | 128 |
| velikost | 44 | 46 | 48 | 50 | 52 | 54 | 56 | 58 | 60 | 62 | 64 | 66 |
| Blůza ks | | | | 1 | 1 | | | | 1 | | | |
| Kalhoty ks | | | | 1 | 1 | 2 | | 1 | | | | |
| | | | | | | | | | | | | 5 |
| Výška postavy - 182 | | | | | | | | | | | | |
| obvod hrudníku (cm) | 88 | 92 | 96 | 100 | 104 | 108 | 112 | 116 | 120 | 124 | 128 | 132 |
| obvod pasu (cm) | 72 | 76 | 84 | 88 | 92 | 100 | 104 | 108 | 116 | 120 | 124 | 128 |
| velikost | 44 | 46 | 48 | 50 | 52 | 54 | 56 | 58 | 60 | 62 | 64 | 66 |
| Blůza ks | | | 1 | 1 | | 1 | | | | | | |
| Kalhoty ks | | | | | 1 | | | | 2 | | | |
| | | | | | | | | | | | | 3 |
| Výška postavy - 188 | | | | | | | | | | | | |
| obvod hrudníku (cm) | 88 | 92 | 96 | 100 | 104 | 108 | 112 | 116 | 120 | 124 | 128 | 132 |
| obvod pasu (cm) | 72 | 76 | 84 | 88 | 92 | 100 | 104 | 108 | 116 | 120 | 124 | 128 |
| velikost | 44 | 46 | 48 | 50 | 52 | 54 | 56 | 58 | 60 | 62 | 64 | 66 |
| Blůza ks | | | 1 | | 1 | 1 | 3 | | | 2 | | |
| Kalhoty ks | | | 2 | | 2 | | | | 2 | | | |
| | | | | | | | | | | | | 8 |
| Výška postavy - 194 | | | | | | | | | | | | |
| obvod hrudníku (cm) | 88 | 92 | 96 | 100 | 104 | 108 | 112 | 116 | 120 | 124 | 128 | 132 |
| obvod pasu (cm) | 72 | 76 | 84 | 88 | 92 | 100 | 104 | 108 | 116 | 120 | 124 | 128 |
| velikost | 44 | 46 | 48 | 50 | 52 | 54 | 56 | 58 | 60 | 62 | 64 | 66 |
| Blůza ks | | | | | 1 | | | | | | | |
| Kalhoty ks | | | | | 1 | | | | | | | |
| | | | | | | | | | | | | 1 |
| Blůza celkem ks | | | | | | | | | | | | 16 |
| Kalhoty celkem ks | | | | | | | | | | | | 20 |

+ 7 ks čepic

PS II var. B

Příloha č. 2 ke KS CES-385/2019 - list č. 6
KRAJSKÉ ŘEDITELSTVÍ

| Výška postavy - 170 | | | | | | | | | | | | |
|---------------------|----|----|----|-----|-----|-----|-----|-----|-----|-----|-----|-----|
| obvod hrudníku (cm) | 88 | 92 | 96 | 100 | 104 | 108 | 112 | 116 | 120 | 124 | 128 | 132 |
| obvod pasu (cm) | 72 | 76 | 84 | 88 | 92 | 100 | 104 | 108 | 116 | 120 | 124 | 128 |
| velikost | 44 | 46 | 48 | 50 | 52 | 54 | 56 | 58 | 60 | 62 | 64 | 66 |
| Blůza ks | | | | | | | | | | | | |
| Kalhoty ks | | | 1 | 3 | 1 | 1 | 1 | | | | | |
| | | | | | | | | | | | | 7 |
| Výška postavy - 176 | | | | | | | | | | | | |
| obvod hrudníku (cm) | 88 | 92 | 96 | 100 | 104 | 108 | 112 | 116 | 120 | 124 | 128 | 132 |
| obvod pasu (cm) | 72 | 76 | 84 | 88 | 92 | 100 | 104 | 108 | 116 | 120 | 124 | 128 |
| velikost | 44 | 46 | 48 | 50 | 52 | 54 | 56 | 58 | 60 | 62 | 64 | 66 |
| Blůza ks | | | 2 | | | 1 | | | | | | |
| Kalhoty ks | | | | 2 | 1 | | 3 | | | | | |
| | | | | | | | | | | | | 6 |
| Výška postavy - 182 | | | | | | | | | | | | |
| obvod hrudníku (cm) | 88 | 92 | 96 | 100 | 104 | 108 | 112 | 116 | 120 | 124 | 128 | 132 |
| obvod pasu (cm) | 72 | 76 | 84 | 88 | 92 | 100 | 104 | 108 | 116 | 120 | 124 | 128 |
| velikost | 44 | 46 | 48 | 50 | 52 | 54 | 56 | 58 | 60 | 62 | 64 | 66 |
| Blůza ks | | | | | 1 | 3 | 1 | | | | | |
| Kalhoty ks | | | | | 4 | 5 | 4 | 2 | | | | |
| | | | | | | | | | | | | 15 |
| Výška postavy - 188 | | | | | | | | | | | | |
| obvod hrudníku (cm) | 88 | 92 | 96 | 100 | 104 | 108 | 112 | 116 | 120 | 124 | 128 | 132 |
| obvod pasu (cm) | 72 | 76 | 84 | 88 | 92 | 100 | 104 | 108 | 116 | 120 | 124 | 128 |
| velikost | 44 | 46 | 48 | 50 | 52 | 54 | 56 | 58 | 60 | 62 | 64 | 66 |
| Blůza ks | | | | | | 1 | 1 | 1 | | 1 | | |
| Kalhoty ks | | | | | 2 | | 1 | 1 | | 1 | | |
| | | | | | | | | | | | | 5 |
| Výška postavy - 194 | | | | | | | | | | | | |
| obvod hrudníku (cm) | 88 | 92 | 96 | 100 | 104 | 108 | 112 | 116 | 120 | 124 | 128 | 132 |
| obvod pasu (cm) | 72 | 76 | 84 | 88 | 92 | 100 | 104 | 108 | 116 | 120 | 124 | 128 |
| velikost | 44 | 46 | 48 | 50 | 52 | 54 | 56 | 58 | 60 | 62 | 64 | 66 |
| Blůza ks | | | | | | | | | | | | |
| Kalhoty ks | | | | | 1 | | 1 | | | | 1 | |
| | | | | | | | | | | | | 3 |
| Blůza celkem ks | | | | | | | | | | | | 12 |
| Kalhoty celkem ks | | | | | | | | | | | | 36 |

+ 4xměřenka (viz. příloha)

+ 11x měřenka (viz. příloha)

PS II var. B

| Výška postavy - 170 | | | | | | | | | | | | |
|---------------------|----|----|----|-----|-----|-----|-----|-----|-----|-----|-----|-----|
| obvod hrudníku (cm) | 88 | 92 | 96 | 100 | 104 | 108 | 112 | 116 | 120 | 124 | 128 | 132 |
| obvod pasu (cm) | 72 | 76 | 84 | 88 | 92 | 100 | 104 | 108 | 116 | 120 | 124 | 128 |
| velikost | 44 | 46 | 48 | 50 | 52 | 54 | 56 | 58 | 60 | 62 | 64 | 66 |
| Blůza ks | 0 | 0 | 1 | 0 | 6 | 1 | 2 | 0 | 0 | 0 | 0 | 0 |
| Kalhoty ks | 0 | 0 | 3 | 6 | 12 | 9 | 2 | 2 | 0 | 0 | 0 | 0 |
| | | | | | | | | | | | | 34 |
| Výška postavy - 176 | | | | | | | | | | | | |
| obvod hrudníku (cm) | 88 | 92 | 96 | 100 | 104 | 108 | 112 | 116 | 120 | 124 | 128 | 132 |
| obvod pasu (cm) | 72 | 76 | 84 | 88 | 92 | 100 | 104 | 108 | 116 | 120 | 124 | 128 |
| velikost | 44 | 46 | 48 | 50 | 52 | 54 | 56 | 58 | 60 | 62 | 64 | 66 |
| Blůza ks | 0 | 3 | 2 | 7 | 9 | 3 | 2 | 1 | 1 | 0 | 0 | 0 |
| Kalhoty ks | 0 | 0 | 3 | 9 | 19 | 9 | 7 | 2 | 0 | 0 | 0 | 0 |
| | | | | | | | | | | | | 28 |
| Výška postavy - 182 | | | | | | | | | | | | |
| obvod hrudníku (cm) | 88 | 92 | 96 | 100 | 104 | 108 | 112 | 116 | 120 | 124 | 128 | 132 |
| obvod pasu (cm) | 72 | 76 | 84 | 88 | 92 | 100 | 104 | 108 | 116 | 120 | 124 | 128 |
| velikost | 44 | 46 | 48 | 50 | 52 | 54 | 56 | 58 | 60 | 62 | 64 | 66 |
| Blůza ks | 0 | 0 | 3 | 11 | 24 | 10 | 6 | 2 | 1 | 0 | 0 | 0 |
| Kalhoty ks | 0 | 0 | 2 | 9 | 33 | 29 | 17 | 6 | 3 | 0 | 0 | 0 |
| | | | | | | | | | | | | 57 |
| Výška postavy - 188 | | | | | | | | | | | | |
| obvod hrudníku (cm) | 88 | 92 | 96 | 100 | 104 | 108 | 112 | 116 | 120 | 124 | 128 | 132 |
| obvod pasu (cm) | 72 | 76 | 84 | 88 | 92 | 100 | 104 | 108 | 116 | 120 | 124 | 128 |
| velikost | 44 | 46 | 48 | 50 | 52 | 54 | 56 | 58 | 60 | 62 | 64 | 66 |
| Blůza ks | 0 | 0 | 2 | 0 | 3 | 9 | 7 | 3 | 1 | 3 | 0 | 0 |
| Kalhoty ks | 0 | 0 | 2 | 3 | 6 | 9 | 8 | 2 | 2 | 1 | 0 | 0 |
| | | | | | | | | | | | | 28 |
| Výška postavy - 194 | | | | | | | | | | | | |
| obvod hrudníku (cm) | 88 | 92 | 96 | 100 | 104 | 108 | 112 | 116 | 120 | 124 | 128 | 132 |
| obvod pasu (cm) | 72 | 76 | 84 | 88 | 92 | 100 | 104 | 108 | 116 | 120 | 124 | 128 |
| velikost | 44 | 46 | 48 | 50 | 52 | 54 | 56 | 58 | 60 | 62 | 64 | 66 |
| Blůza ks | 0 | 0 | 0 | 0 | 1 | 1 | 0 | 1 | 0 | 0 | 0 | 0 |
| Kalhoty ks | 0 | 0 | 0 | 1 | 3 | 3 | 1 | 1 | 0 | 0 | 1 | 0 |
| | | | | | | | | | | | | 3 |
| Blůza celkem ks | | | | | | | | | | | | 126 |
| Kalhoty celkem ks | | | | | | | | | | | | 225 |

* 5 x měřenka (viz. příloha)

* 11 x měřenka (viz. příloha)

- + 10 čepic PS II KŘ
 - + čepic PS II Klatovy
 - + 5 čepic PS II Domažlice
 - + 9 čepic PS II Rokycany
 - + 7 čepic PS II Tachov
 - + 20 čepic PS II Plzeň
- Celkem 51 čepic**

Technické podmínky pracovního stejnokroje II – varianta B

Technické podmínky pracovního stejnokroje II jsou stanoveny v příloze č. 8 vyhlášky č. 69/2014 Sb., o technických podmínkách věcných prostředků požární ochrany, v platném znění (výňatek):

- Tyto technické podmínky se vztahují na pracovní stejnokroj II podle § 1 odst. 1 písm. b) vyhlášky č. 407/2015 Sb., ze dne 22. prosince 2015, kterou se stanoví druhy a vzory služebních stejnokrojů Hasičského záchranného sboru České republiky, způsob označení příslušnosti k Hasičskému záchrannému sboru České republiky a odlišujícího označení, vzory služebních průkazů a průkazů zaměstnanců a způsob prokázání příslušnosti služebním průkazem a vzory velkého a malého znaku Hasičského záchranného sboru České republiky a základní znaky charakterizující prapor Hasičského záchranného sboru České republiky (dále jen „výstrojní vyhláška hasičského záchranného sboru“) a podle § 43 odst. 1 a 2 vyhlášky č. 247/2001 Sb., o organizaci a činnosti jednotek požární ochrany, ve znění pozdějších předpisů.

- Pracovní stejnokroj II splňuje všeobecné požadavky na ochranné oděvy podle normy uvedené v § 1 odst. 3 vyhlášky č. 69/2014 Sb.

- Pracovní stejnokroj II se skládá z blůzy, kalhot a čepice.

Základní materiál blůzy, kalhot a čepice:

a) je odolný vůči oděru, odolá při zkoušení podle normy uvedené v § 1 odst. 3 bez poškození nejméně 30 000 otáčkám zkušebního zařízení,

b) je pevný v tahu, odolá v příčném i podélném směru při zkoušení podle normy uvedené v § 1 odst. 3 síle ≥ 450 N,

c) je odolný vůči dalšímu trhání, vykazuje při zkoušení podle normy uvedené v § 1 odst. 3 v příčném i podélném směru odolnost proti dalšímu trhání ≥ 20 N,

d) je stálobarevný, dosahuje nejméně stupně 4 šedé stupnice při zkoušení stálobarevnosti v mechanickém praní při 60 °C, v potu a v suchém otěru a stupně 3 v mokřém otěru podle norem, uvedených v § 1 odst. 3,

e) je odolný vůči žmolování, vykazuje při zkoušení podle normy uvedené v § 1 odst. 3 odolnost vůči žmolování nejméně stupně 4,

f) je prodyšný pro vodní páru, vykazuje při zkoušení podle normy uvedené v § 1 odst. 3 průměrnou odolnost proti vodní páře ≤ 10 m² Pa/W,

g) je proveden v tmavomodré barvě.

- Pracovní stejnokroj II je při údržbě rozměrově stálý, při zkoušení podle normy uvedené v § 1 odst. 3 je změna rozměrů blůzy a kalhot v obou směrech $\leq \pm 3$ %, polokošile v obou směrech $\leq \pm 5$ %.

- Pracovní stejnokroj II má pevné hlavní švy, při zkoušení podle normy uvedené v § 1 odst. 3 jsou hlavní švy blůzy a kalhot odolné vůči síle ≥ 225 N.

- Blůzu kalhoty lze čistit mechanickým praním při teplotě vody 60 °C

- Blůza a kalhoty se vyrábí ve variantě A nebo B.

- Základní materiál blůzy a kalhot vyrobený ve variantě B je odolný proti teple při teplotě (180 +/- 5) °C podle normy uvedené v § 1 odst. 3.

Zpracování stejnokroje

- Zpracování pracovního stejnokroje II je provedeno následujícím způsobem:

- a) všechny švy jsou zajištěny párání a proti třepení obnitkováním,
- b) u blůzy jsou nejméně švy pro spojení předních dílů se zadním dílem, a švy na sedle, okraji límce, patkách kapes, krycí liště zdrhovadla a průramcích prošity na dvoujehlovém šicím stroji,
- c) u kalhot jsou nejméně boční švy pro spojení zadních a předních dílů a švy na patkách kapes a na okraji krycí légy zdrhovadla prošity na dvoujehlovém šicím stroji,
- d) začátek a konec strojového šití je zajištěn zpětným zapožitím nejméně v délce 10 mm,
- e) počet stehů na 10 mm strojového šití je nejméně 3,5,
- f) stuhové uzávěry jsou dostatečně přišity, tzn. po celém obvodu s dostatečným zapožitím,
- g) šití nebo ozdobné prošití nezpůsobuje stažení nebo vrásnění švů,
- h) všechna namáhaná místa, jako jsou kapsy, patky a ukončení rozparku, jsou zpevněna uzávěrkami,
- i) stuhové uzávěry jsou našité pouze na spodních dílech patek, légy,
- j) konce nití na celém výrobku jsou řádně odstřižené.

Nápadný materiál

- Nápadný materiál je umístěn pouze na blůze vyrobené ve variantě A.

Blůzu dodávat s našitou domovenkou, rukávovým znakem na pravém rukávu (nášivky jsou vyšívané dle schválených katalogových listů č. KL: 901/09/F, 902/09/F, 905/09/F, 731/05/F, 733/05/F, 906/09/F, 713/04/F, 714/04/F) a velkým státním znakem České republiky na levém rukávu (KL: 715/04/F, 732/05/F, 903/09/F, 904/09/F)

Další podmínky:

- případné výměny nepoužitých stejnokrojů při nevhodně zvolených velikostech
- kusově zvlášť balené bundy a kusově zvlášť balené kalhoty
- velikostní sortiment - 5 výškových skupin (170, 176, 182, 188 a 194 cm), u blůzy 12 skupin šířky (podle obvodu hrudníku - 84,88,92,96,100,104,108,112,116,120,124,128 cm) a u kalhot 12 skupin šířky (podle obvodu pasu - 70,74,78,82,88,94,100,106,112, 118,124,130 cm) s možností atypických velikostí bez příplatků
- cena bude uvedena včetně obalů a dopravy do místa určení
- variantní nabídky se nepřipouští.