

PROVÁDĚCÍ SMLOUVA O DÍLO – ČÁST 1 – STANDARDIZOVANÝ POSTUP

k Rámcové smlouvě – část 1 ze dne 24. 11. 2015, CES: 150 018

SMLUVNÍ STRANY**Česká republika – Ministerstvo životního prostředí**

se sídlem: Vršovická 65, 100 10 Praha 10
 zastoupená: Ing. Vladimírem Dolejským, Ph.D.
 náměstkem pro řízení sekce ochrany přírody a krajiny
 IČ: 00164801
 bankovní spojení: ČNB Praha 1, Na Příkopě 28,
 číslo účtu: 7628001/0710
 kontaktní osoba: Ing. Petr Uldrych, vedoucí oddělení nerostných zdrojů, tel.: +420 267 122 667,
 e-mail: Petr.Uldrych@mzp.cz

dále jen „Objednatel“ na straně jedné

a

Sdružení „Likvidace SDD – PKÚ + AZS + GIS – Oblast 1“

Za sdružení jedná na základě plné moci vedoucí společník Palivový kombinát Ústí, státní podnik (viz příloha č. 4.1 Rámcové smlouvy). Sídlem sdružení je sídlo vedoucího společníka na adrese: Palivový kombinát Ústí, státní podnik, Hrbovická 2, 403 39 Chlumeck.

Palivový kombinát Ústí, státní podnik

se sídlem: Hrbovická 2, 403 39 Chlumeck
 zastoupený: Ing. Petrem Lencem, ředitelem
 IČO: 00007536
 DIČ: CZ00007536
 bankovní spojení: Raiffeisenbank a.s., Ústí nad Labem
 číslo účtu: 75 36 12 30 00/5500
 zapsaný v obchodním rejstříku vedeném Krajským soudem v Ústí nad Labem, oddíl AXVIII, vložka 433

(dále také „vedoucí společník“ nebo „PKÚ“)

AZ SANACE a.s.

se sídlem: Pražská 53, 400 01 Ústí nad Labem
 zastoupená: Ing. Jakubem Zavoralem Ph.D., statutárním ředitelem
 IČO: 25033514
 DIČ: CZ25033514
 bankovní spojení: ČSOB a.s.
 číslo účtu: 129211415/0300
 zapsaná v obchodním rejstříku vedeném Krajským soudem v Ústí nad Labem, oddíl B, vložka 1093



GIS-GEOINDUSTRY, s.r.o.

se sídlem: Tleskačova 1329/16, 323 00 Plzeň
zastoupená: Ing. Pavlem Rusnokem, jednatelem společnosti
IČ: 49196375
DIČ: CZ49196375 plátce DPH
bankovní spojení: Raiffeisenbank im Siftland eG, Plzeň
číslo účtu: 505930/8030
zapsaná v obchodním rejstříku vedeném Krajským soudem v Plzni, oddíl C, vložka 4319

Za sdružení jedná: Ing. Petr Lenc, ředitel PKÚ

Kontaktní osoba: Ing. Karel Bureš, na základě plné moci – tel: +420 352 688 230,
e-mail: bures.k@post.cz

dále jen „Zhotovitel“ na straně druhé

uzavřeli níže uvedeného dne, měsíce a roku tuto

Prováděcí smlouvu o dílo – část 1 (dále jen „Prováděcí smlouva“)

k Rámcové smlouvě o dílo – část 1 ze dne 24. 11. 2015 (dále jen „Rámcová smlouva“)

Čl. 1

Předmět smlouvy

1. Zhotovitel se zavazuje provést pro Objednatele na svůj náklad a na své nebezpečí dílo:

Oprava a zajištění 11 SDD v k. ú. Paště a Prášily.

Čl. 2

Cena

1. Cena za provedení díla je určena jako podíl vůči Cenové soustavě ÚRS jako celku ve výši 41,9%.

Čl. 3

Doba, místo a podmínky plnění

1. Zhotovitel je povinen předat dílo Objednateli nejdéle do 30. 11. 2018 (dodací lhůta).



Čl. 4

Ustanovení závěrečná

1. V případě, že ujednání obsažené v této Prováděcí smlouvě se bude odchylovat od ustanovení obsaženého v Rámcové smlouvě, má ujednání obsažené v Prováděcí smlouvě přednost. Touto Prováděcí smlouvou se nesmějí za žádných podmínek provádět podstatné změny v podmínkách stanovených v Rámcové smlouvě.
2. Tato Prováděcí smlouva se uzavírá v čtyřech vyhotoveních, s platností originálu, přičemž Zhotovitel obdrží dvě vyhotovení a Objednatel obdrží dvě vyhotovení.
3. Tato Prováděcí smlouva nabývá platnosti dnem jeho podpisu oběma Smluvními stranami a účinnosti dnem uveřejnění v Informačním systému Registr smluv v souladu se zákonem č. 340/2015 Sb., o zvláštních podmínkách účinnosti některých smluv, uveřejňování těchto smluv a o registru smluv (zákon o registru smluv).

Přílohy Prováděcí smlouvy:

1. Záznamové listy SDD
2. Mapky se zákresem důlních děl

Smluvní strany prohlašují, že si tuto Prováděcí smlouvu přečetly, že s jejím obsahem souhlasí a na důkaz toho k ní připojují svoje podpisy.

Objednatel

V Praze dne 23.7.2018



Česká republika - Ministerstvo životního
prostředí
Ing. Vladimír Dolejský, Ph.D.
náměstek
pro řízení sekce ochrany přírody a krajiny

Zhotovitel

V Chlumci dne 13.7.2018



Ing. Petr Lenc
ředitel
Palivový kombinát Ústí, státní podnik
vedoucí společník Sdružení
„Likvidace SDD – PKÚ + AZS + GIS – Oblast



ID DD	Označení projevu, název díla	ID SDD	č. ozn.
4192	Hartmanice - Přední Paště	126	147

Další názvy	U kapličky - šachta č.1
--------------------	-------------------------

Název KÚ	Číslo KÚ	Okres	Kraj	Sídlo OBÚ
Paště	798908	Klatovy	Plzeňský kraj	Plzeň

Upřesnění polohy
Místo zvané U kapličky, ve stráni nad Otavou, asi 1100 m JJZ od k. 907 Radkovský vrch a 2500 m S od Čeňkovy pily

Y	X	Z	Přesnost zaměření	ZLM 1:25000	Č. podd. území
824989	1139107		Odečteno	22-331	831

Surovina druh	Zlatonosná ruda	Surovina typ	zlato - kov
----------------------	-----------------	---------------------	-------------

Upřesnění suroviny
Au

Kategorie díla	Staré důlní dílo	Ukončení provozu	do 19. století
-----------------------	------------------	-------------------------	----------------

Vlastník DD	Neexistuje nebo není znám	Provozovatel DD	Neexistuje nebo není znám
Správce DD	Neexistuje	Kód Diamo	
Realizátor DD	není znám		

Datum oznámení	Oznamovatel
30.04.1992	ObÚ Hartmanice

Projev nebo účinky na povrch k 30.04.1992
otevřené ústí jámy, hloubky cca 30m

Oznámený stav díla k 30.04.1992
ohrazeno poškozeným plotem z tyčkoviny a zbytky ostatného drátu

Vyjádrění CGS	02.06.1992	Zpracoval		Navštíveno	Navštíveno	Ohrožuje	Ohrožuje
----------------------	------------	------------------	--	-------------------	------------	-----------------	----------

Zadáno	Rok	Realizátor zabezpečení
Zadáno	1992	Unigeo a.s., Ostrava - Hrabová

Poznámka registru SDD
Pod číslem oznámení 147 byla původně vedena 2 důlní díla (i č. ozn. 147b).

Poznámka k HDD
NP Šumava Na levém břehu Otavy pokračuje zlatonosné zrudnění v shear zóně v lokalitě U kapličky, v blízkosti bývalé obce Přední Paště.. Mimo šachet jsou zde i výrazné pinky.Souřadnice byly odsunuty z mapy 1 : 50 000 č. 22-33. Oprava souřadnic dle revize SDD z roku 2005.

Stav díla k datu zpracování
zabezpečeno

Typ díla	Jáma	Profil díla	Obdélníkový	Rozměry	4 x 2,5 x 55
-----------------	------	--------------------	-------------	----------------	--------------

Signatura	Název zprávy
GF P108927	Závěrečná technická zpráva, SDD v okrese Klatovy v okolí Kašperských Hor, lokalita U Kapličky
GF P051820 - CGS C001034	ZAVĚRECNA ZPRAVA UKOLU. ZHODNOCENI PROGNOZ ZLATA V CESKEM MASIVU
GF P109237	Závěrečná zpráva, databáze hlavních důlních děl, část: stará důlní díla, okres Klatovy, okres Liberec, Šluknovský výběžek



ID DD	Označení projevu, název díla	ID SDD	č. ozn.
4192	Hartmanice - Přední Paště	126	147

Zdroj informací

Morávek P.(1985): Zhodnocení prognóz zlata v Českém masívu, GF P 51 820 Geofond ČR Praha.

Zpracovatel	IČ zpracovatele
GIS - GEOINDUSTRY, s.r.o., Plzeň 1	49196375

Datum vložení	Autor vložení	Datum aktualizace	Autor aktualizace
01.11.1992		27.06.2018	

**Databáze důlních děl**

Česká geologická služba
Kostelní 26, 170 06 Praha 7
Tel.: +420/233 371 190
Fax: +420/233 373 806
www.geology.cz

ID DD	Označení projevu, název díla	ID SDD	č. ozn.
4193	U kapličky - šachta č.2	2917	147b

Další názvy	
--------------------	--

Název KÚ	Číslo KÚ	Okres	Kraj	Sídlo OBÚ
Paště	798908	Klatovy	Plzeňský kraj	Plzeň

Upřesnění polohy
Místo zvané U kapličky, ve stráni nad Otavou, asi 1100 m JJZ od k. 907 Radkovský vrch a 2500 m S od Čeňkovy pily

Y	X	Z	Přesnost zaměření	ZLM 1:25000	Č. podd. území
824973	1139107		Odečteno	22-331	831

Surovina druh	Zlatonosná ruda	Surovina typ	zlato - kov
----------------------	-----------------	---------------------	-------------

Upřesnění suroviny
Au

Kategorie díla	Staré důlní dílo	Ukončení provozu	do 19. století
-----------------------	------------------	-------------------------	----------------

Vlastník DD	Neexistuje nebo není znám	Provozovatel DD	Neexistuje nebo není znám
Správce DD	Neexistuje	Kód Diamo	
Realizátor DD	není znám		

Datum oznámení	Oznamovatel
30.04.1992	ObÚ Hartmanice

Projev nebo účinky na povrch k 30.04.1992
otevřené ústí jámy, hloubky cca 30m

Oznámený stav díla k 30.04.1992
ohrazeno poškozeným plotem z tyčkoviny a zbytky ostatného drátu

Vyjádření ČGS	02.06.1992	Zpracoval		Navštíveno	Navštíveno	Ohrožuje	Ohrožuje
----------------------	------------	------------------	---	-------------------	------------	-----------------	----------

Zadáno	Rok	Realizátor zabezpečení
Zadáno	1992	Průzkum Příbram, spol. s r.o., Příbram
Zadáno	1992	Unigeo a.s., Ostrava - Hrabová

Poznámka registru SDD
Původně vedeno pod číslem oznámení 147.

Poznámka k HDD
NP Šumava Na levém břehu Otavy pokračuje zlatonosné zrudnění v shear zóně v lokalitě U kapličky, v blízkosti bývalé obce Přední Paště.. Mimo šachet jsou zde i výrazné pinky.Tato šachta je vzdálena od sousední pouze 8 m.Souřadnice byly odsunuty z mapy 1 : 50 000 č. 22-33.

Stav díla k datu zpracování
zabezpečeno

Typ díla	Jáma	Profil díla	Obdélníkový	Rozměry	2,5 x 1,5 x 35
-----------------	------	--------------------	-------------	----------------	----------------



Databáze důlních děl

Česká geologická služba
Kostelní 26, 170 06 Praha 7
Tel.: +420/233 371 190
Fax: +420/233 373 806
www.geology.cz

ID DD	Označení projevu, název díla	ID SDD	č. ozn.
4193	U kapličky - šachta č.2	2917	147b

Signatura	Název zprávy
GF P109237	Závěrečná zpráva, databáze hlavních důlních děl, část: stará důlní díla, okres Klatovy, okres Liberec, Šluknovský výběžek
GF P051820 - CGS C001034	ZAVĚRECNA ZPRAVA UKOLU. ZHODNOCENI PROGNOZ ZLATA V CESKEM MASIVU
GF P108927	Závěrečná technická zpráva, SDD v okrese Klatovy v okolí Kašperských Hor, lokalita U Kapličky

Zdroj informací

Morávek P.(1985): Zhodnocení prognóz zlata v Českém masívu, GF P 51 820, Geofond ČR Praha.

Zpracovatel	IČ zpracovatele
GIS - GEOINDUSTRY, s.r.o., Plzeň 1	49196375

Datum vložení	Autor vložení	Datum aktualizace	Autor aktualizace
06.09.2000		27.06.2018	

**Databáze důlních děl**

Česká geologická služba
Kostelní 26, 170 06 Praha 7
Tel.: +420/233 371 190
Fax: +420/233 373 806
www.geology.cz

ID DD	Označení projevu, název díla	ID SDD	č. ozn.
4194	U kapličky - šachta č.3	2907	2724

Další názvy	
--------------------	--

Název KÚ	Číslo KÚ	Okres	Kraj	Sídlo OBÚ
Paště	798908	Klatovy	Plzeňský kraj	Plzeň

Upřesnění polohy

Y	X	Z	Přesnost zaměření	ZLM 1:25000	Č. podd. území
824912	1139132	783	Odečteno	22-331	831

Surovina druh	Zlatonosná ruda	Surovina typ	Zlatonosná ruda
----------------------	-----------------	---------------------	-----------------

Upřesnění suroviny

Au

Kategorie díla	Staré důlní dílo	Ukončení provozu	do 19. století
-----------------------	------------------	-------------------------	----------------

Vlastník DD	Neexistuje nebo není znám	Provozovatel DD	Neexistuje nebo není znám
--------------------	---------------------------	------------------------	---------------------------

Správce DD	Neexistuje	Kód Diamo	
-------------------	------------	------------------	--

Realizátor DD	není znám
----------------------	-----------

Datum oznámení	Oznamovatel
04.06.2018	 ČGS

Projev nebo účinky na povrch k 04.06.2018
dobývka se strmými stěnami, na dně zasucená jáma

Oznámený stav díla k 04.06.2018
Nezajištěno

Vyjádření ČGS	06.06.2018	Zpracoval		Navštíveno	Navštíveno	Ohrožuje	Ohrožuje
----------------------	------------	------------------	---	-------------------	------------	-----------------	----------

Poznámka registru SDD
Oznámeno v souvislosti s revizí stavu zajištění SDD č.ozn. 147 Hartmanice - Přední Paště. Štola leží na území Národního parku Šumava.

Poznámka k HDD
NP Šumava Na levém břehu Otavy pokračuje zlatonosné zrudnění v shear zóně v lokalitě U kapličky, v blízkosti bývalé obce Přední Paště.. Mimo šachet jsou zde i výrazné pinky.Tato pinka je dlouhá cca 150 m a široká 15 m, hluboká je 4-12 m.. Směr pinky kopíruje směr zrudnění a je Z - V až ZSZ - VJV. Souřadnice byly odsunuty z mapy 1 : 50 000 č. 22-33.

Stav díla k datu zpracování
nezabezpečeno, šachta je zavalena a je součástí pinky dlouhé 150 m

Typ díla	Jáma	Profil díla	Obdélníkový	Rozměry	1,2 x 1
-----------------	------	--------------------	-------------	----------------	---------

Signatura	Název zprávy
GF P051820 - CGS C001034	ZAVERCNA ZPRAVA UKOLU. ZHODNOCENI PROGNOZ ZLATA V CESKEM MASIVU
GF P109237	Závěrečná zpráva, databáze hlavních důlních děl, část: stará důlní díla, okres Klatovy, okres Liberec, Šluknovský výběžek

Zdroj informací
Morávek P.(1985): Zhodnocení prognóz zlata v Českém masívu GF P 51 820, Geofond ČR Praha.



ID DD	Označení projevu, název díla	ID SDD	č. ozn.
4194	U kapličky - šachta č.3	2907	2724

Zpracovatel	GIS - GEOINDUSTRY, s.r.o., Plzeň 1	IČ zpracovatele	49196375
-------------	------------------------------------	-----------------	----------

Datum vložení	Autor vložení	Datum aktualizace	Autor aktualizace
06.09.2000		04.06.2018	

**Databáze důlních děl**

Česká geologická služba
Kostelní 26, 170 06 Praha 7
Tel.: +420/233 371 190
Fax: +420/233 373 806
www.geology.cz

ID DD	Označení projevu, název díla	ID SDD	č. ozn.
4196	Hartmanice - Křemelná	125	146

Další názvy	
--------------------	--

Název KÚ	Číslo KÚ	Okres	Kraj	Sídlo OBÚ
Prášíly	627054	Klatovy	Plzeňský kraj	Plzeň

Upřesnění polohy
Asi 900 m SSV od hory Křemelná (k.1125), v místě zvaném Sněžné jámy

Y	X	Z	Přesnost zaměření	ZLM 1:25000	Č. podd. území
827714,87	1138454,26		Odečteno	22-331	791

Surovina druh	Zlatonosná ruda	Surovina typ	zlato - kov
----------------------	-----------------	---------------------	-------------

Upřesnění suroviny
Au, křemen pro sklářské potřeby

Kategorie díla	Staré důlní dílo	Ukončení provozu	do 18. století
-----------------------	------------------	-------------------------	----------------

Vlastník DD	Neexistuje nebo není znám	Provozovatel DD	Neexistuje nebo není znám
--------------------	---------------------------	------------------------	---------------------------

Správce DD	Neexistuje	Kód Diamo	
-------------------	------------	------------------	--

Realizátor DD	není znám
----------------------	-----------

Datum oznámení	Oznamovatel
30.04.1992	ObÚ Hartmanice

Projev nebo účinky na povrch k 30.04.1992
Hluboký zářez v lese pokračující štolou s rozsáhlými dobývkami, ve stropě nebezpečně uvolněné bloky kamene

Oznámený stav díla k 30.04.1992
Nezajištěno

Vyjádření ČGS	02.06.1992	Zpracoval		Navštíveno	Navštíveno	Ohrožuje	Ohrožuje
----------------------	------------	------------------	--	-------------------	------------	-----------------	----------

Zadáno	Rok	Realizátor zabezpečení
Zadáno	2016	Severní energetická a.s., Most

Poznámka registru SDD
Po provizorním zajištění neohrožuje. Znovu ohlášeno organizací GEKON s.r.o. 16.3.2006 - poškozené oplocení.

Poznámka k HDD
Po provizorním zajištění neohrožuje. Znovu ohlášeno organizací GEKON s.r.o. 16.3.2006 - poškozené oplocení. NP Šumava Sněžné jámy jsou výraznou starou dobývkou po těžbě zlata, je dlouhá 65 m, v hloubce 55 m je zatopená, s napadávkami stromů, kamenů a pod. Křemenná žíla o mocnosti 130 cm byla navrtána v hloubce 125 m. Má směr SZ - JV a je pokračováním shear zóny z kašperskohorské oblasti.

Stav díla k datu zpracování
nezabezpečeno

Typ díla	Jáma	Profil díla	Obdélníkový	Rozměry	100 x 10 x 30
-----------------	------	--------------------	-------------	----------------	---------------

Signatura	Název zprávy
GF P152823	Závěrečná zpráva Zajištění opravy 41 SDD v působnosti obvodních báňských úřadů pro území Hlavního města Prahy, kraje Středočeského, Plzeňského a Jihočeského



ID DD	Označení projevu, název díla	ID SDD	č. ozn.
4196	Hartmanice - Křemelná	125	146

Zdroj informací

Morávek P.(1985): Zhodnocení prognóz zlata v Českém masívu GF P 51 820, Geofond ČR Praha.

Zpracovatel	GIS - GEOINDUSTRY, s.r.o., Plzeň 1	IČ zpracovatele	49196375
-------------	------------------------------------	-----------------	----------

Datum vložení	Autor vložení	Datum aktualizace	Autor aktualizace
01.11.1992			

**Databáze důlních děl**

Česká geologická služba
Kostelní 26, 170 06 Praha 7
Tel.: +420/233 371 190
Fax: +420/233 373 806
www.geology.cz

ID DD	Označení projevu, název díla	ID SDD	č. ozn.
4197	Sněžné jámy - západ	1867	1835

Další názvy	
--------------------	--

Název KÚ	Číslo KÚ	Okres	Kraj	Sídlo OBÚ
Prášily	627054	Klatovy	Plzeňský kraj	Plzeň

Upřesnění polohy	
-------------------------	--

Y	X	Z	Přesnost zaměření	ZLM 1:25000	Č. podd. území
827763,03	1138365,77		Odečteno	22-331	791

Surovina druh	Zlatonosná ruda	Surovina typ	zlato - kov
---------------	-----------------	--------------	-------------

Upřesnění suroviny	
---------------------------	--

Au, křemen pro sklářské potřeby

Kategorie díla	Staré důlní dílo	Ukončení provozu	do 18. století
----------------	------------------	------------------	----------------

Vlastník DD	Neexistuje nebo není znám	Provozovatel DD	Neexistuje nebo není znám
-------------	---------------------------	-----------------	---------------------------

Správce DD	Neexistuje	Kód Diamo	
------------	------------	-----------	--

Realizátor DD	není znám
---------------	-----------

Datum oznámení	16.03.2006	Oznamovatel	GEKON, spol. s r.o., Plzeň 3
----------------	------------	-------------	------------------------------

Projev nebo účinky na povrch k 16.03.2006
stará dobývka délky 30m, v okolí řada pinek

Oznámený stav díla k 16.03.2006
Nezajištěno

Vyjádření ČGS	04.07.2006	Zpracoval		Navštíveno	Navštíveno	Ohrožuje	Ohrožuje
---------------	------------	-----------	---	------------	------------	----------	----------

Poznámka registru SDD

Důlní dílo se nachází v Národním parku Šumava. Pohyb osob je zde povolen pouze po vyznačených cestách. Revizí stavu DD, provedenou ČGS dne 19.6.2013, potvrzena kategorie ohrožuje.

Poznámka k HDD

Revizí stavu DD, provedenou ČGS dne 19.6.2013, potvrzena kategorie ohrožuje. Důlní dílo se nachází v Národním parku Šumava. Pohyb osob je zde povolen pouze po vyznačených cestách. Sněžné jámy jsou výraznou starou dobývkou po těžbě zlata. Tato část je dlouhá 35 m, v hloubce až 18 m je zavalená šachta. Jáma má směr SZ - JV a je pokračováním shear zóny z kašperskohorské oblasti. Na Křemelné je velké množství pinek, které svědčí o značné těžbě v minulosti.

Stav díla k datu zpracování

nezabezpečeno

Typ díla	Jáma	Profil díla	Obdélníkový	Rozměry	30 x 3
----------	------	-------------	-------------	---------	--------

Zdroj informací

Morávek P.(1985): Zhodnocení prognóz zlata v Českém masívu, GF P 51 820, Geofond ČR Praha.

Zpracovatel	GIS - GEOINDUSTRY, s.r.o., Plzeň 1	IČ zpracovatele	49196375
-------------	------------------------------------	-----------------	----------

Datum vložení	04.07.2006	Autor vložení		Datum aktualizace		Autor aktualizace	
---------------	------------	---------------	---	-------------------	--	-------------------	--

**Databáze důlních děl**

Česká geologická služba
Kostelní 26, 170 06 Praha 7
Tel.: +420/233 371 190
Fax: +420/233 373 806
www.geology.cz

ID DD	Označení projevu, název díla	ID SDD	č. ozn.
17431	Sněžné jámy č. 1	1868	1836

Další názvy	Sněžné jámy č.1
--------------------	-----------------

Název KÚ	Číslo KÚ	Okres	Kraj	Sídlo OBÚ
Paště	798908	Klatovy	Plzeňský kraj	Plzeň

Upřesnění polohy

Y	X	Z	Přesnost zaměření	ZLM 1:25000	Č. podd. území
827637,13	1138237,92		Odečteno	22-331	791

Surovina druh	Zlatonosná ruda	Surovina typ	zlato - kov
----------------------	-----------------	---------------------	-------------

Upřesnění suroviny	Au, křemen pro sklářské potřeby
---------------------------	---------------------------------

Kategorie díla	Staré důlní dílo	Ukončení provozu	neznámé
-----------------------	------------------	-------------------------	---------

Vlastník DD	Neexistuje nebo není znám	Provozovatel DD	Neexistuje nebo není znám
--------------------	---------------------------	------------------------	---------------------------

Správce DD	Neexistuje	Kód Diamo	
-------------------	------------	------------------	--

Realizátor DD	není znám
----------------------	-----------

Datum oznámení	Oznamovatel
21.06.2006	GEKON, spol. s r.o., Plzeň 3

Projev nebo účinky na povrch k 21.06.2006
otevřená úpadní štola

Oznámený stav díla k 21.06.2006
Nezajištěno

Vyjádření ČGS	04.07.2006	Zpracoval		Navštíveno	Navštíveno	Ohrožuje	Ohrožuje
----------------------	------------	------------------	---	-------------------	------------	-----------------	----------

Poznámka registru SDD
Důlní dílo se nachází v Národním parku Šumava. Pohyb osob je zde povolen pouze po vyznačených cestách. Revizí stavu DD, provedenou ČGS dne 19.6.2013, potvrzena kategorie ohrožuje.

Poznámka k HDD
Revizí stavu DD, provedenou ČGS dne 19.6.2013, potvrzena kategorie ohrožuje. Důlní dílo se nachází v Národním parku Šumava. Pohyb osob je zde povolen pouze po vyznačených cestách.

Stav díla k datu zpracování
otevřená úpadní štola

Typ díla	Úpadnice	Profil díla	Oválný	Rozměry	x 60
-----------------	----------	--------------------	--------	----------------	------

Zdroj informací
Ohlášení SDD 1868/1836 GEKON, spol.s r.o., Plzeň 3 ze dne 21.6.2006

Zpracovatel	Česká geologická služba - Geofond	IČ zpracovatele	00117650
--------------------	-----------------------------------	------------------------	----------

Datum vložení	Autor vložení	Datum aktualizace	Autor aktualizace
04.07.2006			

**Databáze důlních děl**

Česká geologická služba
Kostelní 26, 170 06 Praha 7
Tel.: +420/233 371 190
Fax: +420/233 373 806
www.geology.cz

ID DD	Označení projevu, název díla	ID SDD	č. ozn.
17432	Sněžné jámy č. 2	1869	1837

Další názvy	Sněžné jámy č.2
--------------------	-----------------

Název KÚ	Číslo KÚ	Okres	Kraj	Sídlo OBÚ
Paště	798908	Klatovy	Plzeňský kraj	Plzeň

Upřesnění polohy

Y	X	Z	Přesnost zaměření	ZLM 1:25000	Č. podd. území
827595,56	1138241,51		Odečteno	22-331	791

Surovina druh	Zlatonosná ruda	Surovina typ	zlato - kov
----------------------	-----------------	---------------------	-------------

Upřesnění suroviny	Au, křemen pro sklářské potřeby
---------------------------	---------------------------------

Kategorie díla	Staré důlní dílo	Ukončení provozu	neznámé
-----------------------	------------------	-------------------------	---------

Vlastník DD	Neexistuje nebo není znám	Provozovatel DD	Neexistuje nebo není znám
--------------------	---------------------------	------------------------	---------------------------

Správce DD	Neexistuje	Kód Diamo	
-------------------	------------	------------------	--

Realizátor DD	není znám
----------------------	-----------

Datum oznámení	Oznamovatel
21.06.2006	GEKON, spol. s r.o., Plzeň 3

Projev nebo účinky na povrch k 21.06.2006
propady na štole v délce 40m

Oznámený stav díla k 21.06.2006
Nezajištěno

Vyjádření ČGS	04.07.2006	Zpracoval		Navštíveno	Navštíveno	Ohrožuje	Ohrožuje
----------------------	------------	------------------	---	-------------------	------------	-----------------	----------

Poznámka registru SDD
Důlní dílo se nachází v Národním parku Šumava. Pohyb osob je zde povolen pouze po vyznačených cestách. Revizí stavu DD, provedenou ČGS dne 19.6.2013, potvrzena kategorie ohrožuje.

Poznámka k HDD
Revizí stavu DD, provedenou ČGS dne 19.6.2013, potvrzena kategorie ohrožuje. Důlní dílo se nachází v Národním parku Šumava. Pohyb osob je zde povolen pouze po vyznačených cestách.

Stav díla k datu zpracování
propad štoly v délce 40 m

Typ díla	Štola	Profil díla	Nezjištěný	Rozměry	x 40
-----------------	-------	--------------------	------------	----------------	------

Zdroj informací
Ohlášení SDD 1869/1837 GEKON, spol.s r.o., Plzeň 3 ze dne 21.6.2006

Zpracovatel	Česká geologická služba - Geofond	IČ zpracovatele	00117650
--------------------	-----------------------------------	------------------------	----------

Datum vložení	Autor vložení	Datum aktualizace	Autor aktualizace
04.07.2006			

**Databáze důlních děl**

Česká geologická služba
Kostelní 26, 170 06 Praha 7
Tel.: +420/233 371 190
Fax: +420/233 373 806
www.geology.cz

ID DD	Označení projevu, název díla	ID SDD	č. ozn.
31468	Štola Nad Stodůlkami	2906	2723

Další názvy	
--------------------	--

Název KÚ	Číslo KÚ	Okres	Kraj	Sídlo OBÚ
Prášily	627054	Klatovy	Plzeňský kraj	Plzeň

Upřesnění polohy	
-------------------------	--

Y	X	Z	Přesnost zaměření	ZLM 1:25000	Č. podd. území
828119	1138675			22-331	

Surovina druh	Zlatonosná ruda	Surovina typ	zlato - kov
---------------	-----------------	--------------	-------------

Upřesnění suroviny	
---------------------------	--

Au

Kategorie díla	Staré důlní dílo	Ukončení provozu	do 18. století
----------------	------------------	------------------	----------------

Vlastník DD	Neexistuje nebo není znám	Provozovatel DD	Neexistuje nebo není znám
-------------	---------------------------	-----------------	---------------------------

Správce DD	Neexistuje	Kód Diamo	
------------	------------	-----------	--

Realizátor DD	není znám
---------------	-----------

Datum oznámení	24.05.2018	Oznamovatel	
----------------	------------	-------------	--

Projev nebo účinky na povrch k 24.05.2018	otevřené ústí štoly a komín
--	-----------------------------

Oznámený stav díla k 24.05.2018	Nezajištěno
--	-------------

Vyjádření ČGS	05.06.2018	Zpracoval	Pavel Šír	Navštíveno	Navštíveno	Ohrožuje	Ohrožuje
---------------	------------	-----------	-----------	------------	------------	----------	----------

Poznámka registru SDD	Štola leží na území Národního parku Šumava. 10 m směrem k JVV od ústí štoly je otevřený komín (X = 1138680 , Y = 828110).
------------------------------	---

Poznámka k HDD	
-----------------------	--

Stav díla k datu zpracování	Nezajištěno otevřené ústí štoly a komín
------------------------------------	---

Stav díla k datu zpracování	Nezajištěno otevřené ústí štoly a komín
------------------------------------	---

Typ díla	Štola	Profil díla	Jiný	Rozměry	2 x 2,5
----------	-------	-------------	------	---------	---------

Zdroj informací	
------------------------	--

Zpracovatel	Česká geologická služba	IČ zpracovatele	00025798
-------------	-------------------------	-----------------	----------

Datum vložení	01.06.2018	Autor vložení		Datum aktualizace	05.06.2018	Autor aktualizace	
---------------	------------	---------------	--	-------------------	------------	-------------------	--

**Databáze důlních děl**

Česká geologická služba
Kostelní 26, 170 06 Praha 7
Tel.: +420/233 371 190
Fax: +420/233 373 806
www.geology.cz

ID DD	Označení projevu, název díla	ID SDD	č. ozn.
31510	Sněžné jámy č. 7	2911	2727

Další názvy	
--------------------	--

Název KÚ	Číslo KÚ	Okres	Kraj	Sídlo OBÚ
Paště	798908	Klatovy	Plzeňský kraj	Plzeň

Upřesnění polohy

Y	X	Z	Přesnost zaměření	ZLM 1:25000	Č. podd. území
827557	1138598		Odečteno	22-331	

Surovina druh	Zlatonosná ruda	Surovina typ	zlato - kov
----------------------	-----------------	---------------------	-------------

Upřesnění suroviny

Au

Kategorie díla	Staré důlní dílo	Ukončení provozu	
-----------------------	------------------	-------------------------	--

Vlastník DD	Neexistuje nebo není znám	Provozovatel DD	Neexistuje nebo není znám
--------------------	---------------------------	------------------------	---------------------------

Správce DD	Neexistuje	Kód Diamo	
-------------------	------------	------------------	--

Realizátor DD	není znám
----------------------	-----------

Datum oznámení	Oznamovatel
21.06.2018	Ing. Petr Uldrych, MŽP

Projev nebo účinky na povrch k 21.06.2018
Kruhový propad dvojité, větší o průměru 35 m a hloubce 15 m (strmé stěny)menší o průměru 10 m a hloubce 8 m

Oznámený stav díla k 21.06.2018
Nezajištěno

Vyjádření ČGS	26.06.2018	Zpracoval	Pavel Šír	Navštíveno	Nenavštíveno	Ohrožuje	Ohrožuje
----------------------	------------	------------------	-----------	-------------------	--------------	-----------------	----------

Poznámka registru SDD

Poznámka k HDD

Stav díla k datu zpracování
Nezajištěno Kruhový propad dvojité, větší o průměru 35 m a hloubce 15 m (strmé stěny)menší o průměru 10 m a hloubce 8 m

Typ díla	Jiné	Profil díla	Kruhový	Rozměry	35 x 15
-----------------	------	--------------------	---------	----------------	---------

Zdroj informací

Zpracovatel	Česká geologická služba	IČ zpracovatele	00025798
--------------------	-------------------------	------------------------	----------

Datum vložení	Autor vložení	Datum aktualizace	Autor aktualizace
22.06.2018		26.06.2018	

**Databáze důlních děl**

Česká geologická služba
Kostelní 26, 170 06 Praha 7
Tel.: +420/233 371 190
Fax: +420/233 373 806
www.geology.cz

ID DD	Označení projevu, název díla	ID SDD	č. ozn.
31511	Sněžné jámy č. 8	2912	2728

Další názvy	
--------------------	--

Název KÚ	Číslo KÚ	Okres	Kraj	Sídlo OBÚ
Paště	798908	Klatovy	Plzeňský kraj	Plzeň

Upřesnění polohy	
-------------------------	--

Y	X	Z	Přesnost zaměření	ZLM 1:25000	Č. podd. území
827536	1138631		Odečteno	22-331	

Surovina druh	Zlatonosná ruda	Surovina typ	zlato - kov
---------------	-----------------	--------------	-------------

Upřesnění suroviny	
---------------------------	--

Au

Kategorie díla	Staré důlní dílo	Ukončení provozu	
----------------	------------------	------------------	--

Vlastník DD	Neexistuje nebo není znám	Provozovatel DD	Neexistuje nebo není znám
-------------	---------------------------	-----------------	---------------------------

Správce DD	Neexistuje	Kód Diamo	
------------	------------	-----------	--

Realizátor DD	není znám
---------------	-----------

Datum oznámení	21.06.2018	Oznamovatel	Ing. Petr Uldrych, MŽP
----------------	------------	-------------	------------------------

Projev nebo účinky na povrch k 21.06.2018
Propad o průměru 40 m a hloubce 10m se strmými stěnami a jezírkem neznámé hloubky a menší kruhový propad o průměru 10 m a hloubce 6 m.

Oznámený stav díla k 21.06.2018
Nezajištěno

Vyjáždění ČGS	26.06.2018	Zpracoval	Pavel Šír	Navštíveno	Nenavštíveno	Ohrožuje	Ohrožuje
---------------	------------	-----------	-----------	------------	--------------	----------	----------

Poznámka registru SDD	
------------------------------	--

Poznámka k HDD	
-----------------------	--

Stav díla k datu zpracování
Nezajištěno Propad o průměru 40 m a hloubce 10m se strmými stěnami a jezírkem neznámé hloubky a menší kruhový propad o průměru 10 m a hloubce 6 m.

Typ díla	Jiné	Profil díla	Kruhový	Rozměry	40 x 10
----------	------	-------------	---------	---------	---------

Zdroj informací	
------------------------	--

Zpracovatel	Česká geologická služba	IČ zpracovatele	00025798
-------------	-------------------------	-----------------	----------

Datum vložení	22.06.2018	Autor vložení		Datum aktualizace	26.06.2018	Autor aktualizace	
---------------	------------	---------------	--	-------------------	------------	-------------------	--

**Databáze důlních děl**

Česká geologická služba
Kostelní 26, 170 06 Praha 7
Tel.: +420/233 371 190
Fax: +420/233 373 806
www.geology.cz

ID DD	Označení projevu, název díla	ID SDD	č. ozn.
31514	dobývka U kapličky	2916	2732

Další názvy	
--------------------	--

Název KÚ	Číslo KÚ	Okres	Kraj	Sídlo OBÚ
Paště	798908	Klatovy	Plzeňský kraj	Plzeň

Upřesnění polohy

Y	X	Z	Přesnost zaměření	ZLM 1:25000	Č. podd. území
824949	1139107		Odečteno	22-331	831

Surovina druh	Zlatonosná ruda	Surovina typ	zlato - kov
----------------------	-----------------	---------------------	-------------

Upřesnění suroviny

Au

Kategorie díla	Staré důlní dílo	Ukončení provozu	do 19. století
-----------------------	------------------	-------------------------	----------------

Vlastník DD	Neexistuje nebo není znám	Provozovatel DD	Neexistuje nebo není znám
--------------------	---------------------------	------------------------	---------------------------

Správce DD	Neexistuje	Kód Diamo	
-------------------	------------	------------------	--

Realizátor DD	není znám
----------------------	-----------

Datum oznámení	Oznamovatel
25.06.2018	Ing. Petr Uldrych, MŽP

Projev nebo účinky na povrch k 25.06.2018
dobývka se strmými stěnami o výšce 8 m a délce cca 35 m

Oznámený stav díla k 25.06.2018
Nezajištěno

Vyjádření ČGS	26.06.2018	Zpracoval	Pavel Šír	Navštíveno	Nenavštíveno	Ohrožuje	Ohrožuje
----------------------	------------	------------------	-----------	-------------------	--------------	-----------------	----------

Poznámka registru SDD

Poznámka k HDD

Stav díla k datu zpracování
Nezajištěno dobývka se strmými stěnami o výšce 8 m a délce cca 35 m

Typ díla	Dobývka	Profil díla	Jiný	Rozměry	35 x 8
-----------------	---------	--------------------	------	----------------	--------

Zdroj informací

Zpracovatel	Česká geologická služba	IČ zpracovatele	00025798
--------------------	-------------------------	------------------------	----------

Datum vložení	Autor vložení	Datum aktualizace	Autor aktualizace
25.06.2018		26.06.2018	

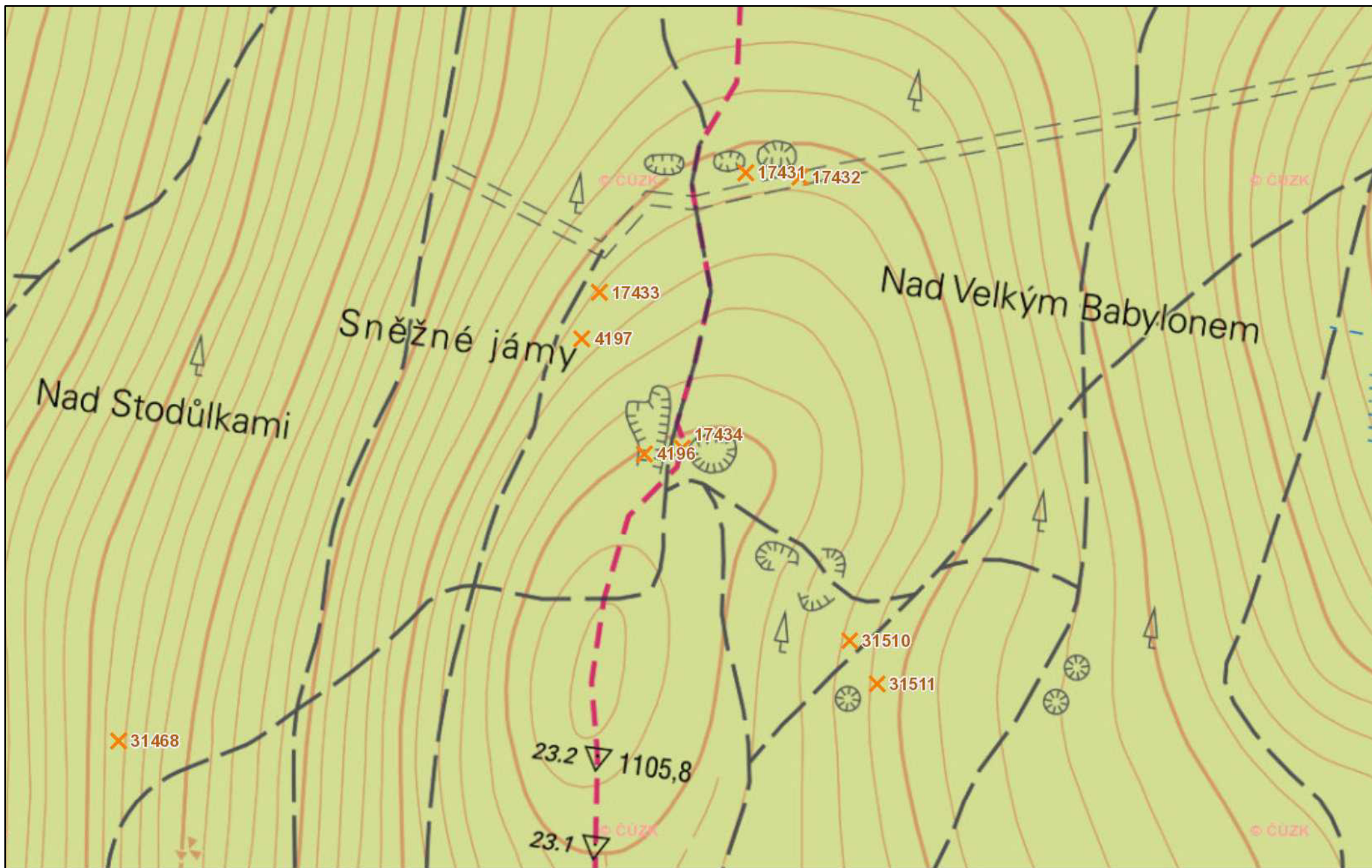

U kapličky - Paště

