

PROVÁDĚCÍ SMLOUVA O DÍLO – ČÁST 2 – STANDARDIZOVANÝ POSTUP

k Rámcové smlouvě – část 2 ze dne 24. 11. 2015, CES: 150 019

SMLUVNÍ STRANY

Česká republika – Ministerstvo životního prostředí

se sídlem: Vršovická 1442/65, 100 10 Praha 10
zastoupená: RNDr. Martinem Holým, ředitelem odboru geologie a zástupcem náměstka
pro řízení sekce ochrany přírody a krajiny
IČO: 00164801
bankovní spojení: ČNB Praha 1, Na Příkopě 28
číslo účtu: 7628001/0710

(dále jen „Objednatel“)

na straně jedné

a

Sdružení „SDD – oblast 2“

Sídlem sdružení je sídlo vedoucího účastníka společnosti na adrese: GSP s.r.o., Slavíkova 6068/18, 708 00 Ostrava - Poruba. Za sdružení jedná na základě plné moci Ing. Petr Halfar, jednatel GSP s.r.o., vedoucí společník sdružení „SDD – oblast 2“ (viz příloha č. 4.1 Rámcové smlouvy-část 2).

GSP s.r.o.

se sídlem: Slavíkova 6068/18, 708 00 Ostrava - Poruba
Zastoupená: Ing. Petrem Halfarem, jednatelem společnosti
IČO: 60321431
DIČ: CZ60321431
bankovní spojení: ČSOB, a.s. Ostrava
číslo účtu: 134381646/0300
zapsaná v obchodním rejstříku vedeném Krajským soudem v Ostravě, oddíl C, vložka 11367

(dále také „první společník“, „Správce“, „Vedoucí společník“ nebo „GSP“)

EUROGAS a.s.

se sídlem: Sirotčí 1145/7, 703 00 Ostrava - Vítkovice
Zastoupená: Jaromírem Jágrem, místopředsedou představenstva
IČO: 61859974
DIČ: CZ61859974
bankovní spojení: Komerční banka a.s.
číslo účtu: 2220760297/0100
zapsaná v obchodním rejstříku vedeném Krajským soudem v Ostravě, oddíl B, vložka 2593

PETRSTON s.r.o.

se sídlem: Moravské náměstí 629/4, 602 00 Brno
Zastoupená: Ing. Petrem Strohalmem, Ph.D., jednatelem společnosti
IČO: 28303695
DIČ: CZ28303695
bankovní spojení: Komerční banka a.s. Brno
číslo účtu: 43-3914300257/0100
zapsaná v obchodním rejstříku vedeném Krajským soudem v Brně, oddíl C, vložka 59901

GEOMINING a.s.

se sídlem: Rooseveltova 1598, 272 02 Kladno
Zastoupená: Ing. Jiřím Sochořem, předsedou představenstva
IČO: 25799746
DIČ: CZ25799746
bankovní spojení: Komerční banka a.s., Kladno
číslo účtu: 275239150257/0100
zapsaná v obchodním rejstříku vedeném Městským soudem v Praze, oddíl B, vložka 6130

(dále jen „Zhotovitel“)

na straně druhé

uzavřely níže uvedeného dne, měsíce a roku tuto

Prováděcí smlouvu – část 2 (dále jen „Prováděcí smlouva“)

k Rámcové smlouvě – část 2 ze dne 24. 11. 2015 (dále jen „Rámcová smlouva“)

Čl. 1

Předmět Prováděcí smlouvy

1. Zhotovitel se zavazuje provést pro Objednatele na svůj náklad a na své nebezpečí dílo:

Zabezpečení starých důlních děl „Jáma 2“ (č.o. 2718) a „Štola 2“ (č.o. 2719) a oprava zajištění OPDD „parcela 2333“ (č.o. 313) v k.ú. Česká Ves, jejichž Registrační listy + mapy tvoří přílohu č. 1 této prováděcí smlouvy.

Čl. 2

Cena

1. Cena za provedení díla je určena jako podíl vůči Cenové soustavě ÚRS jako celku ve výši **42,242 %**.

Čl. 3

Doba, místo a podmínky plnění

1. Zhotovitel je povinen předat dílo Objednateli nejdéle do **30. 11. 2018**.

Čl. 4

Ustanovení závěrečná

1. V případě, že ujednání obsažené v této Prováděcí smlouvě se bude odchylovat od ustanovení obsaženého v Rámcové smlouvě, má ujednání obsažené v Prováděcí smlouvě přednost. Touto Prováděcí smlouvou se nesmějí za žádných podmínek provádět podstatné změny v podmínkách stanovených v Rámcové smlouvě.
2. Tato Prováděcí smlouva se uzavírá v čtyřech vyhotoveních s platností originálu, přičemž Zhotovitel obdrží dvě vyhotovení a Objednatel obdrží dvě vyhotovení.
3. Tato Prováděcí smlouva nabývá platnosti dnem jeho podpisu oběma Smluvními stranami a účinnosti dnem uveřejnění v Informačním systému Registr smluv v souladu se zákonem č. 340/2015 Sb., o zvláštních podmínkách účinnosti některých smluv, uveřejňování těchto smluv a o registru smluv (zákon o registru smluv).

Přílohy Prováděcí smlouvy:

1. Registrační listy +mapy SDD „Jáma 2“ (č.o. 2718), SDD „Štola 2“ (č.o. 2719), OPDD „parcela 2333“ (č.o. 313)

Smluvní strany prohlašují, že si tuto Prováděcí smlouvu přečetly, že s jejím obsahem souhlasí a na důkaz toho k ní připojují svoje podpisy.

Objednatel

V Praze, dne 27.4.2018



O PROSTŘEL
ovická 65

Česká republika – Ministerstvo životního prostředí
RNDr. Martin Holý
ředitel odboru geologie a zástupce náměstka pro
řízení sekce ochrany přírody a krajiny

Zhotovitel

V Ostravě, dne 24.4.2018



Sdružení „SDD – oblast 2“
Ing. Petr Halfar
jednatel společnosti GSP s.r.o.
vedoucí společník sdružení „SDD – oblast 2“



Databáze důlních děl

Česká geologická služba
Kostelní 26, 170 06 Praha 7
Tel.: +420/233 371 190
Fax: +420/233 373 806
www.geology.cz

ID DD	Označení projevu, název díla	ID SDD	č. ozn.
10383	Jáma 2	2891	2718

Další názvy	
-------------	--

Název KÚ	Číslo KÚ	Okres	Kraj	Sídlo OBÚ
Česká Ves	621901	Jeseník	Olomoucký kraj	Ostrava

Upřesnění polohy	
------------------	--

Y	X	Z	Přesnost zaměření	ZLM 1:25000	Č. podd. území
541846	1049682	582	Odečteno	14-224	4238

Surovina druh	Zlatonosná ruda	Surovina typ	Zlatonosná ruda
---------------	-----------------	--------------	-----------------

Upřesnění suroviny	
--------------------	--

Kategorie díla	Staré důlní dílo	Ukončení provozu	do 19. století
----------------	------------------	------------------	----------------

Vlastník DD	Neexistuje nebo není znám	Provozovatel DD	Neexistuje nebo není znám
-------------	---------------------------	-----------------	---------------------------

Správce DD	Neexistuje	Kód Diamo	
------------	------------	-----------	--

Realizátor DD	není znám		
---------------	-----------	--	--

Datum oznámení	Oznamovatel
29.03.2018	Ing. Petr Halfar, GSP s.r.o.

Projev nebo účinky na povrch k 29.03.2018	propad jámy, který komunikuje s důlním dílem, rozměry neuvedeny
---	---

Oznámený stav díla k 29.03.2018	Nezajištěno
---------------------------------	-------------

Vyjáždění ČGS	12.04.2018	Zpracoval		Navštíveno	Navštíveno	Ohrožuje	Ohrožuje
---------------	------------	-----------	--	------------	------------	----------	----------

Poznámka registru SDD	
-----------------------	--

Poznámka k HDD	
----------------	--

Souřadnice upraveny dle RNDr. Večeři. Souřadnice JTSK odečteny z mapy 1:1000. Registrační list č. 050

Stav díla k datu zpracování	
-----------------------------	--

Terénní deprese mísovitého tvaru o průměru 3 m, porostlá bylinami, odval má rozměry 4x6x3xm.

Typ díla	Jáma	Profil díla	Jiný	Rozměry	16 x 4 x 6
----------	------	-------------	------	---------	------------

Signatura	Název zprávy
GF P101173	Vyhledávání starých důlních děl na území olomouckého kraje - závěrečná zpráva

Zdroj informací	Kruťa T. (1973) : Slezské nerosty a jejich literatura. Moravské muzeum v Brně.
-----------------	--

Zpracovatel	GEOLOGIE RÝMAŘOV s.r.o., Rýmařov	IČ zpracovatele	47680121
-------------	----------------------------------	-----------------	----------

Datum vložení	Autor vložení	Datum aktualizace	Autor aktualizace
08.09.2001		11.04.2018	

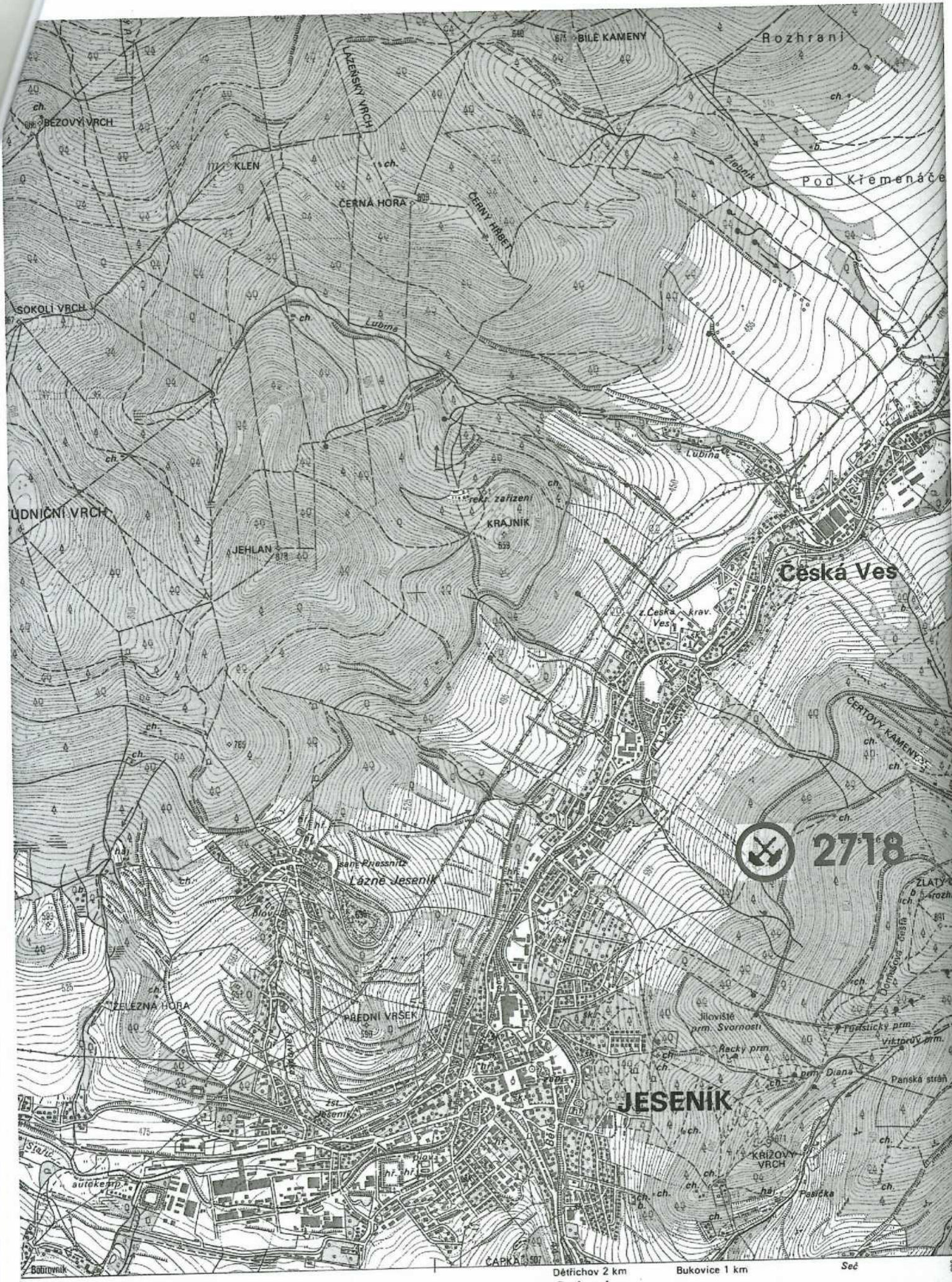

 2718

Dětrichov 2 km Bukovice 1 km Seč

Bukovice

Registr starých důlních děl

Česká geologická služba
Kostelní 26, 170 06 Praha 7,
tel:+420/233371190, fax:+420/233373806
http://www.geology.cz

Číslo oznámení:	2719	Počet oznámených děl:	1				
Označení projevu, název díla:	Štola 2						
Název katastrální území:	Česká Ves						
Číslo katastrálního území:	621901						
Upřesnění polohy:							
X:	-1049725	Y:	-541850	Z:	582	Přesnost:	Odečteno
ZLM 1:50000		1422					
Okres:	Jeseník	Sídlo OBÚ	Ostrava				
Surovina:	Rudy		Upřesnění suroviny:				
Oznámeno:	29.3.2018	Oznamovatel:	Ing. Petr Halfar, GSP s.r.o.				
Projev nebo účinky díla na povrch:	zářez o délce 10m a hloubce 3m před otevřeným ústím štoly o rozměrech 0,5 x 0,5m						
Oznámený stav díla:	Nezajištěno						
Vyjádření ČGS:	12.4.2018						
Vlastník díla /majitel nebo právní nástupce/:	neznámý						
Provozovatel důlního díla:	neexistuje nebo není znám						
Typ díla:	staré důlní dílo		Identifikační číslo:	2892			
Vazba na poddolované území:	4238	Vazba na hlavní důlní dílo:	10384				
Navštíveno:	Navštíveno	Ohrožuje:	Ohrožuje	Zadáno:			
Zajišťuje							
Realizováno:	Nerealizováno		Rok realizace:				
Poznámka:							
Uložil:			Datum:	11.4.2018			

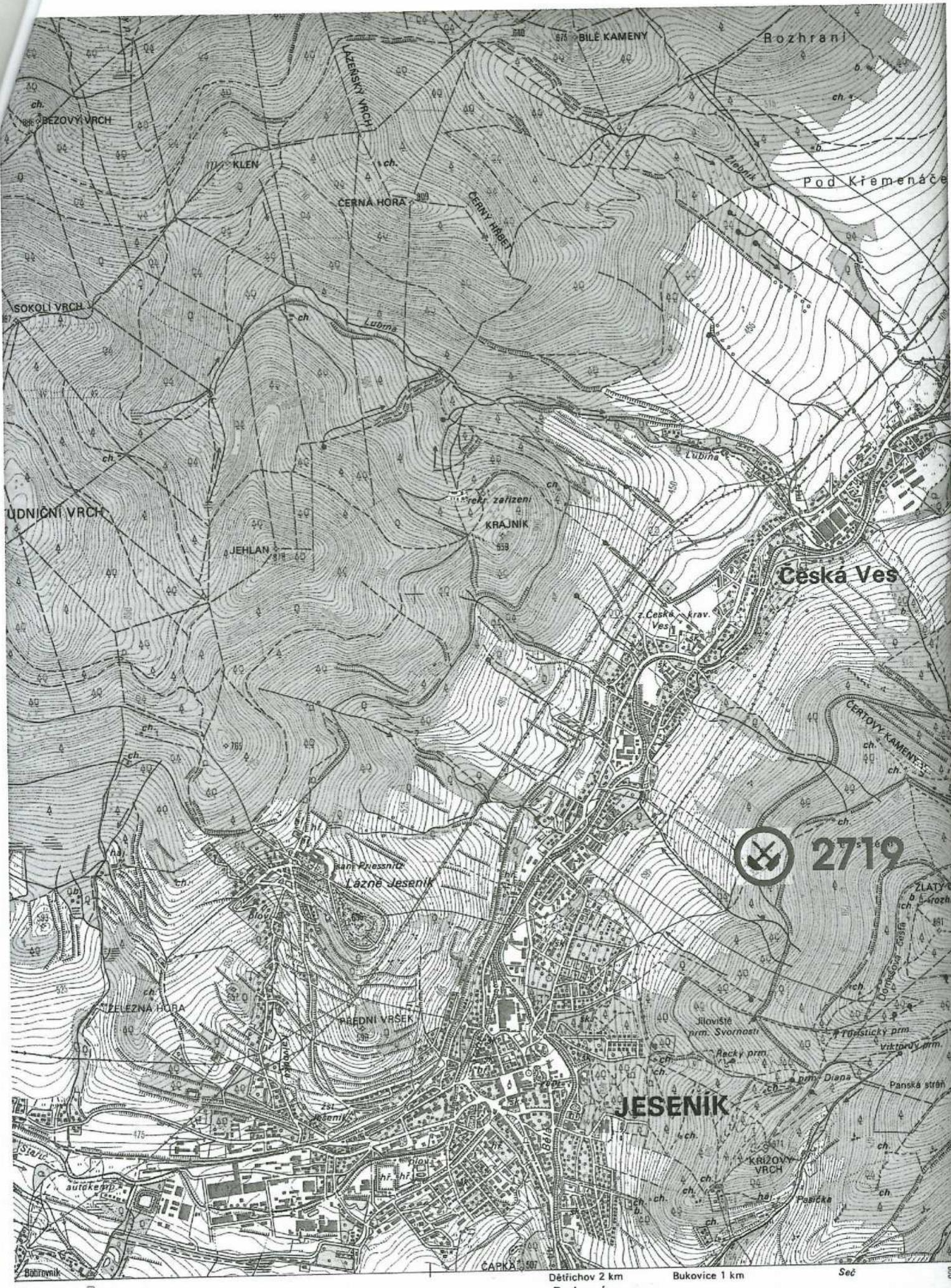

BEZOVÝ VRCH

SOKOLÍ VRCH

UDNÍČNÍ VRCH

ŽELEZNÁ HORA

Bábovnick

KZEMSKÝ VRCH

KLEN

CERNÁ HORA

JEHLAN

Lázně Jeseník

PŘEDNÍ VRŠEK

Jeseník

CERNÝ HRBEK

KRAJNÍK

CAPKA

BÍLÉ KAMENY

Rozhraní

Pod Křímenáče

Česká Ves

CERTOVÝ KAMENEC

2719

ZLATÝ

JESENIK



Jiloviště
přm. Svornosti

Racký přm.

přm. Diana

Trávníčský přm.

Viktorův přm.

Panská strán

KRIZOVÝ VRCH

Posádka

Dětichov 2 km
Bukovice

Bukovice 1 km

Seč

500

000



Databáze důlních děl

Česká geologická služba
Kostelní 26, 170 06 Praha 7
Tel.: +420/233 371 190
Fax: +420/233 373 806
www.geology.cz

ID DD	Označení projevu, název díla	ID SDD	č. ozn.
5113	parcela 2333	312	313

Další názvy	Dolní štola (štola 1)
-------------	-----------------------

Název KÚ	Číslo KÚ	Okres	Kraj	Sídlo OBÚ
Česká Ves	621901	Jeseník	Olomoucký kraj	Ostrava

Upřesnění polohy
Asi 2 km SV od Jeseníku, 930 m ZSZ od k. 875-Zlatý chlum, v lese poblíž turistické trasy

Y	X	Z	Přesnost zaměření	ZLM 1:25000	Č. podd. území
541857	1049671	571,7	Odečteno	14-224	4238

Surovina druh	Zlatonosná ruda	Surovina typ	zlato - kov
---------------	-----------------	--------------	-------------

Upřesnění suroviny
Au

Kategorie díla	Opuštěné průzkumné důlní dílo	Ukončení provozu	1957
----------------	-------------------------------	------------------	------

Vlastník DD	Česká republika	Provozovatel DD	Neexistuje
Správce DD	Neexistuje	Kód Diamo	
Realizátor DD	není znám		

Datum oznámení	Oznamovatel
20.12.1996	OkÚ Jeseník, Lesy ČR Jeseník

Projev nebo účinky na povrch k 20.12.1996
Propadlé ústí štoly

Oznámený stav díla k 20.12.1996
Neuvedeno

Vyjádření ČGS	24.01.1997	Zpracoval		Navštíveno	Neuvedeno	Ohrožuje	Ohrožuje
---------------	------------	-----------	---	------------	-----------	----------	----------

Zadáno	Rok	Realizátor zabezpečení
Zadáno	2000	GEOINDUSTRIA a.s., Praha

Poznámka registru SDD
V 50. letech negativní báňský průzkum, nepředáno k těžbě - ve správě Českého geol. úřadu, nástupcem je MŽP ČR, odbor geologické správy (od léta 1996)

Poznámka k HDD
Profil důlního díla není uváděn, patrně se jedná o nestandardní profil. V 50. letech negativní báňský průzkum, nepředáno k těžbě - ve správě Českého geol. úřadu, nástupcem je MŽP ČR, odbor geologické správy (od léta 1996). Štola zmáhána v r. 1957 v délce 30 m.

Stav díla k datu zpracování
Terénní zářez ve svahu obloukovitě vyklenutý k severu, vyzděný suchým kamenným zdívem, který se stáčí ze směru SV do směru JV s otvorem o rozměrech 50 x 30 cm se železnými dvířky s kovááním, dvířka jsou opatřena zámekem.

Typ díla	Štola	Profil díla	Jiný	Rozměry	x 30
----------	-------	-------------	------	---------	------

Signatura	Název zprávy
GF P073104	Revize opuštěných důlních děl v Jeseníkách
GF P099549	Revize opuštěných průzkumných důlních děl na území v působnosti OBÚ Brno
GF P109392	Závěrečná zpráva - Likvidace opuštěných důlních děl v Jeseníkách



Databáze důlních děl

Česká geologická služba
Kostelní 26, 170 06 Praha 7
Tel.: +420/233 371 190
Fax: +420/233 373 806
www.geology.cz

ID DD	Označení projevu, název díla	ID SDD	č. ozn.
5113	parcela 2333	312	313

Zdroj informací

Celoplošná revize opuštěných průzkumných důlních děl v působnosti OBÚ Brno. Geofond Praha. RL 039. Upraveno dle ZZ P109392/2000

Zpracovatel	GEOLOGIE RÝMAŘOV s.r.o., Rýmařov	IČ zpracovatele	47680121
-------------	----------------------------------	-----------------	----------

Datum vložení	Autor vložení	Datum aktualizace	Autor aktualizace
01.01.1997			



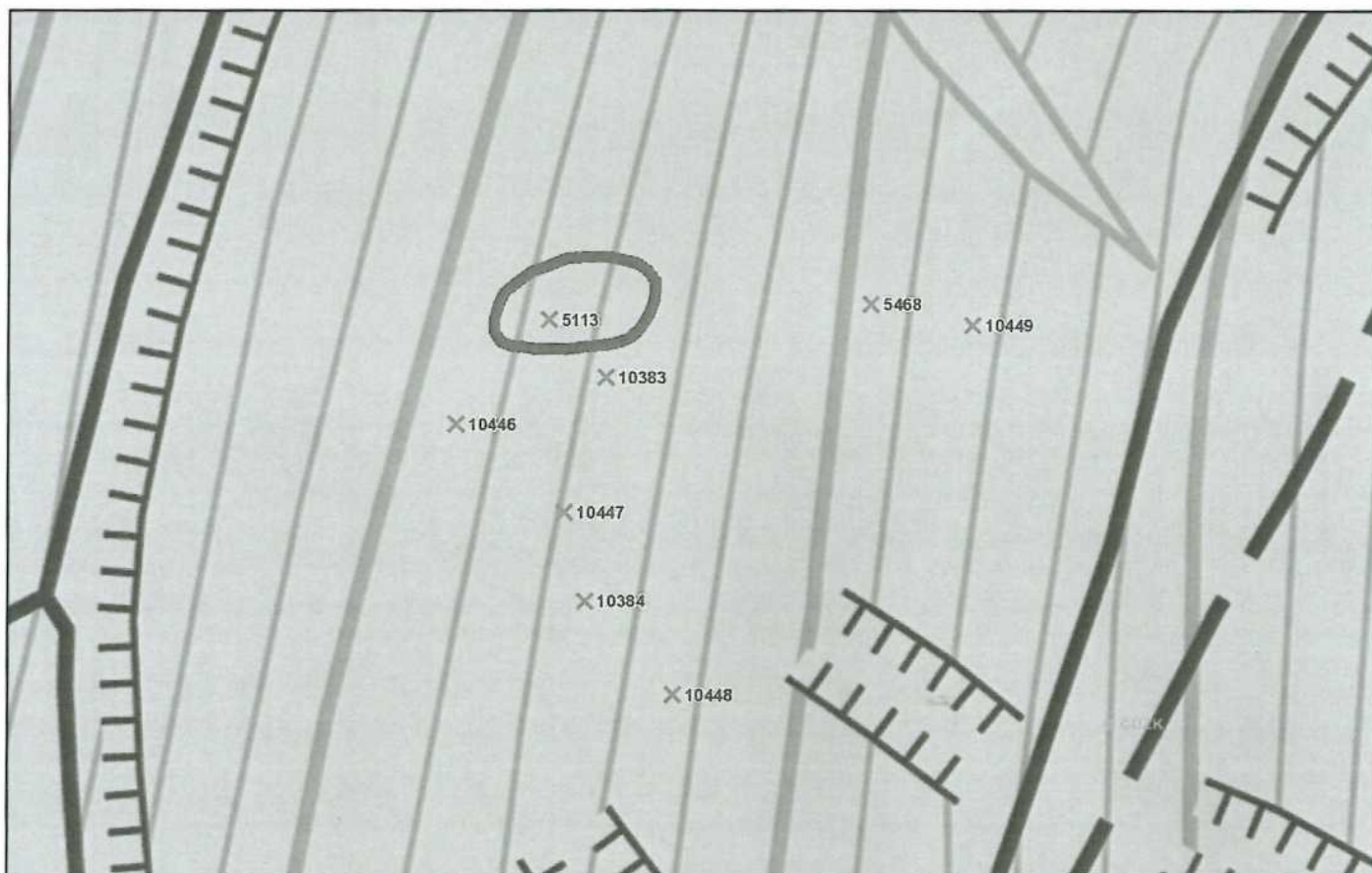

17. dubna 2018

0 0,01 0,02 0,03 0,04 km

© Česká geologická služba



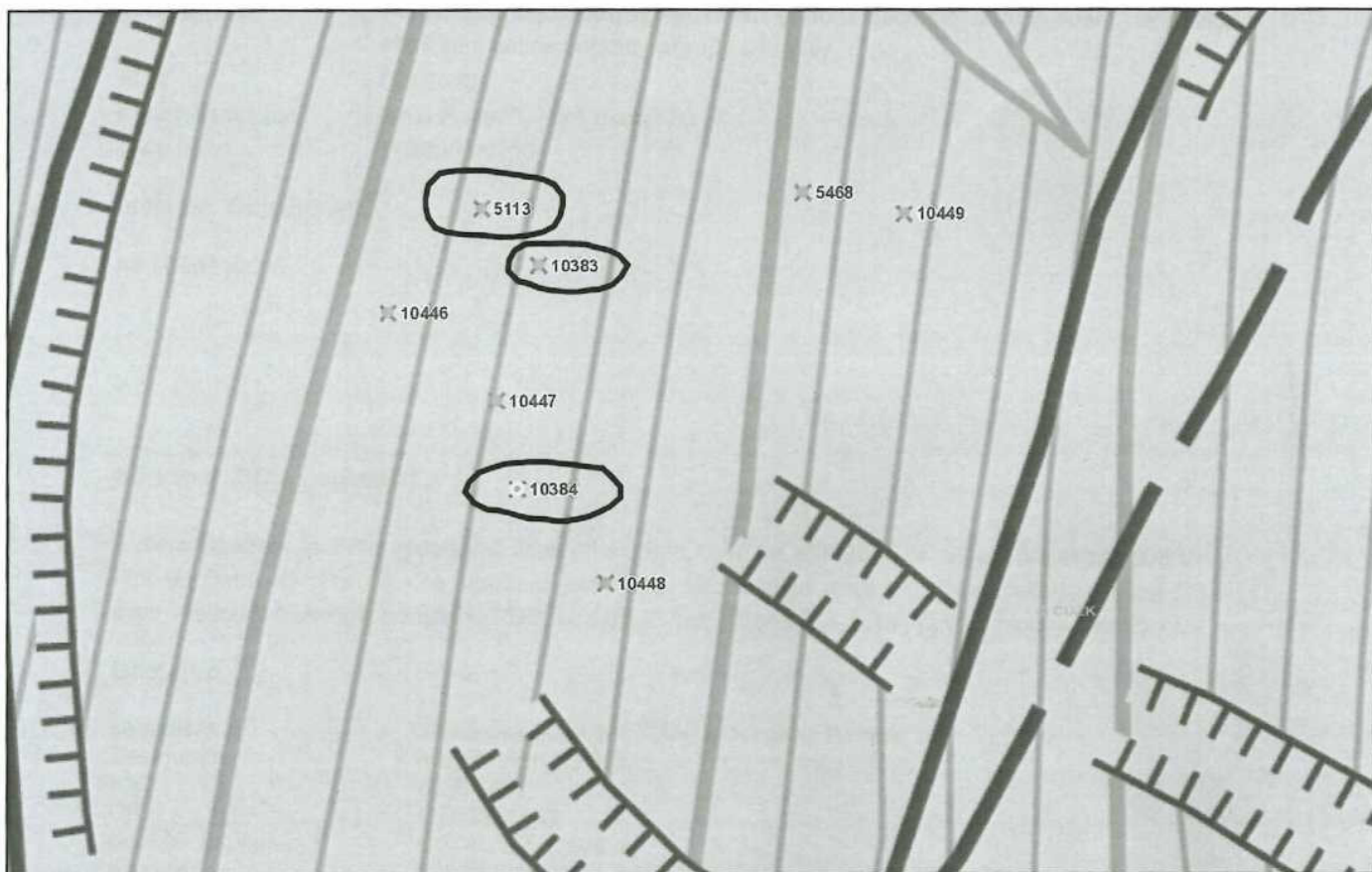

17. dubna 2018

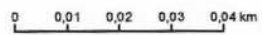

© Česká geologická služba