

**PROVÁDĚCÍ SMLOUVA O DÍLO – ČÁST 1 – STANDARDIZOVANÝ POSTUP**

**k Rámcové smlouvě – část 1 ze dne 24. 11. 2015, CES: 150 018**

**SMLUVNÍ STRANY**

**Česká republika – Ministerstvo životního prostředí**

se sídlem: Vršovická 65, 100 10 Praha 10  
zastoupená: RNDr. Martinem Holým, ředitelem odboru geologie a zástupcem náměstka  
pro řízení sekce ochrany přírody a krajiny  
IČ: 00164801  
bankovní spojení: ČNB Praha 1, Na Příkopě 28,  
číslo účtu: 7628001/0710  
kontaktní osoba: Ing. Petr Uldrych, vedoucí oddělení nerostných zdrojů, tel.: +420 267 122 667,  
e-mail: [Petr.Uldrych@mzp.cz](mailto:Petr.Uldrych@mzp.cz)

dále jen „Objednatel“ na straně jedné

a

**Sdružení „Likvidace SDD – PKÚ + AZS + GIS – Oblast 1“**

Za sdružení jedná na základě plné moci vedoucí společník Palivový kombinát Ústí, státní podnik (viz příloha č. 4.1 Rámcové smlouvy). Sídlem sdružení je sídlo vedoucího společníka na adrese: Palivový kombinát Ústí, státní podnik, Hrbovická 2, 403 39 Chlumeč.

**Palivový kombinát Ústí, státní podnik**

se sídlem: Hrbovická 2, 403 39 Chlumeč  
zastoupený: Ing. Petrem Lencem, ředitelem  
IČO: 00007536  
DIČ: CZ00007536  
bankovní spojení: Raiffeisenbank a.s., Ústí nad Labem  
číslo účtu: 75 36 12 30 00/5500  
zapsaný v obchodním rejstříku vedeném Krajským soudem v Ústí nad Labem, oddíl AXVIII, vložka 433

(dále také „vedoucí společník“ nebo „PKÚ“)

**AZ SANACE a.s.**

se sídlem: Pražská 53, 400 01 Ústí nad Labem  
zastoupená: Ing. Jakubem Zavoralem Ph.D., statutárním ředitelem  
IČO: 25033514  
DIČ: CZ25033514  
bankovní spojení: ČSOB a.s.  
číslo účtu: 129211415/0300  
zapsaná v obchodním rejstříku vedeném Krajským soudem v Ústí nad Labem, oddíl B, vložka 1093



**GIS-GEOINDUSTRY, s.r.o.**

se sídlem: Tleskačova 1329/16, 323 00 Plzeň  
zastoupená: Ing. Pavlem Rusnokem, jednatelem společnosti  
IČ: 49196375  
DIČ: CZ49196375 plátce DPH  
bankovní spojení: Raiffeisenbank im Siftland eG, Plzeň  
číslo účtu: 505930/8030  
zapsaná v obchodním rejstříku vedeném Krajským soudem v Plzni, oddíl C, vložka 4319

Za sdružení jedná: Ing. Petr Lenc, ředitel PKÚ

Kontaktní osoba: Ing. Karel Bureš, na základě plné moci – tel: +420 352 688 230,  
e-mail: bures.k@post.cz

dále jen „Zhotovitel“ na straně druhé

uzavřeli níže uvedeného dne, měsíce a roku tuto

**Prováděcí smlouvu o dílo – část 1 (dále jen „Prováděcí smlouva“)**

**k Rámcové smlouvě o dílo – část 1 ze dne 24. 11. 2015 (dále jen „Rámcová smlouva“)**

**Čl. 1**

**Předmět smlouvy**

1. Zhotovitel se zavazuje provést pro Objednatele na svůj náklad a na své nebezpečí dílo:

**Zabezpečení OPDD „komín 1K-1“ (ID HDD 29 661)  
a průzkum OPDD „komín 1K-2“ (ID HDD 29 664) v k. ú. Vernéřov u Aše.**

**Čl. 2**

**Cena**

1. Cena za provedení díla je určena jako podíl vůči Cenové soustavě ÚRS jako celku ve výši 41,9%.

**Čl. 3**

**Doba, místo a podmínky plnění**

1. Zhotovitel je povinen předat dílo Objednateli nejdéle do 30. 11. 2018 (dodací lhůta).



#### Čl. 4

##### Ustanovení závěrečná

1. V případě, že ujednání obsažené v této Prováděcí smlouvě se bude odchylovat od ustanovení obsaženého v Rámcové smlouvě, má ujednání obsažené v Prováděcí smlouvě přednost. Touto Prováděcí smlouvou se nesmějí za žádných podmínek provádět podstatné změny v podmínkách stanovených v Rámcové smlouvě.
2. Tato Prováděcí smlouva se uzavírá v čtyřech vyhotoveních, s platností originálu, přičemž Zhotovitel obdrží dvě vyhotovení a Objednatel obdrží dvě vyhotovení.
3. Tato Prováděcí smlouva nabývá platnosti dnem jeho podpisu oběma Smluvními stranami a účinnosti dnem uveřejnění v Informačním systému Registr smluv v souladu se zákonem č. 340/2015 Sb., o zvláštních podmínkách účinnosti některých smluv, uveřejňování těchto smluv a o registru smluv (zákon o registru smluv).

##### Přílohy Prováděcí smlouvy:

1. Registrační listy DD
2. Mapa

Smluvní strany prohlašují, že si tuto Prováděcí smlouvu přečetly, že s jejím obsahem souhlasí a na důkaz toho k ní připojují svoje podpisy.

Objednatel

Zhotovitel

V Praze dne 9.4.2018

V Chlumci dne 5.4.2018



Česká republika - Ministerstvo životního prostředí  
RNDr. Martin Holý  
ředitel odboru geologie a zástupce náměstka  
pro řízení sekce ochrany přírody a krajiny



Ing. Petr Lenc  
ředitel  
Palivový kombinát Ústí, státní podnik  
vedoucí společník Sdružení  
„Likvidace SDD – PKÚ + AZS + GIS – Oblast 1“



## Databáze důlních děl

Česká geologická služba  
Kostelní 26, 170 06 Praha 7  
Tel.: +420/233 371 190  
Fax: +420/233 373 806  
www.geology.cz

ID DD	Označení projevu, název díla	ID SDD	Č. ozn.
29661	komín 1K-1	2859	2690

Další názvy	
-------------	--

Název KÚ	Číslo KÚ	Okres	Kraj	Sídlo OBÚ
Verněřov u Aše	780189	Cheb	Karlovarský kraj	Sokolov

Upřesnění polohy	pozemek p.č.123/3
------------------	-------------------

Y	X	Z	Přesnost zaměření	ZLM 1:25000	Č. podd. území
894454,8	1004605,2	634,6	Zaměřeno	11-114	8

Surovina druh	Lithiová ruda	Surovina typ	Lithiová ruda
Surovina druh	Cín-wolframová ruda	Surovina typ	Cín - wolframová ruda

Upřesnění suroviny	Sn
--------------------	----

Kategorie díla	Opuštěné průzkumné důlní dílo	Ukončení provozu	1958
----------------	-------------------------------	------------------	------

Vlastník DD	Česká republika	Provozovatel DD	Neexistuje
Správce DD	Neexistuje	Kód Diamo	
Realizátor DD	není znám		

Datum oznámení	Oznamovatel
27.04.2017	Daniel Prečuch

Projev nebo účinky na povrch k 27.04.2017	kuželovitý propad o průměru 6 m a hloubce 3 m, ve stěně propadu je kaverna (pravděpodobně komunikace s důlním dílem)
---	--

Oznámený stav díla k 27.04.2017	Nezajištěno
---------------------------------	-------------

Vyjádření ČGS	26.05.2017	Zpracoval		Navštíveno	Navštíveno	Ohrožuje	Ohrožuje
---------------	------------	-----------	---	------------	------------	----------	----------

Poznámka registru SDD	Jde o propad komínu vyraženého v rámci průzkumných prací na Sn a Li rudy organizací Severočeský rudný průzkum n.p. Báňské práce byly na lokalitě ukončeny k 31.3.1958.
-----------------------	--

Poznámka k HDD	Hloubka asi 40 m. PÚ 8.
----------------	-------------------------

Stav díla k datu zpracování	Dolík o průměru 4 m, 2 m hluboký, zasucený, aktivní pokles, okolo tráva a keře. Je lemován zbytkem liniového odvalu velikosti 8x2x1 m, porostlým stromy.
-----------------------------	--

Typ díla	Komín	Profil díla	Nezjištěný	Rozměry	x 2
----------	-------	-------------	------------	---------	-----

Signatura	Název zprávy
GF FZ002908	Závěrečná zpráva o geologickém průzkumu Verněřov u Aše. Surovina Sn, Li. Stav ke dni 31. 3. 1958

Zdroj informací	FZ 2908, text str. 105; příloha č. 9
-----------------	--------------------------------------

Zpracovatel	Česká geologická služba	IČ zpracovatele	00025798
-------------	-------------------------	-----------------	----------





**Databáze důlních děl**

**Česká geologická služba**  
Kostelní 26, 170 06 Praha 7  
Tel.: +420/233 371 190  
Fax: +420/233 373 806  
[www.geology.cz](http://www.geology.cz)

ID DD	Označení projevu, název díla	ID SDD	č. ozn.
29661	komín 1K-1	2859	2690

Datum vložení	Autor vložení	Datum aktualizace	Autor aktualizace
23.05.2014		16.01.2018	





## Databáze důlních děl

Česká geologická služba  
Kostelní 26, 170 06 Praha 7  
Tel.: +420/233 371 190  
Fax: +420/233 373 806  
www.geology.cz

ID DD	Označení projevu, název díla	ID SDD	č. ozn.
29664	komín 1K-2		

Další názvy

Název KÚ	Číslo KÚ	Okres	Kraj	Sídlo OBÚ
Verněřov u Aše	780189	Cheb	Karlovarský kraj	Sokolov

Upřesnění polohy

Y	X	Z	Přesnost zaměření	ZLM 1:25000	Č. podd. území
894339	1004579,9	636,3	Zaměřeno	11-114	8

Surovina druh	Surovina typ
Lithiová ruda	Lithiová ruda
Cín-wolframová ruda	Cín - wolframová ruda

Upřesnění suroviny

Kategorie díla	Opuštěné průzkumné důlní dílo	Ukončení provozu	1958
----------------	-------------------------------	------------------	------

Vlastník DD	Česká republika	Provozovatel DD	Neexistuje
Správce DD	Neexistuje	Kód Diamo	
Realizátor DD	SPP n.p.		

Poznámka registru SDD

Poznámka k HDD

Hloubka asi 41 m. PÚ 8.

Stav díla k datu zpracování

Keři a bylinami zarostlá kompenzační kupole 4×4×1 m v lese

Typ díla	Jáma	Profil díla	Nezjištěný	Rozměry	x 41
----------	------	-------------	------------	---------	------

Signatura	Název zprávy
GF FZ002908	Závěrečná zpráva o geologickém průzkumu Verněřov u Aše. Surovina Sn, Li. Stav ke dni 31. 3. 1958

Zdroj informací

FZ 2908, text str. 105; příloha č. 9

Zpracovatel	Česká geologická služba	IČ zpracovatele	00025798
-------------	-------------------------	-----------------	----------

Datum vložení	Autor vložení	Datum aktualizace	Autor aktualizace
26.05.2014		16.01.2018	

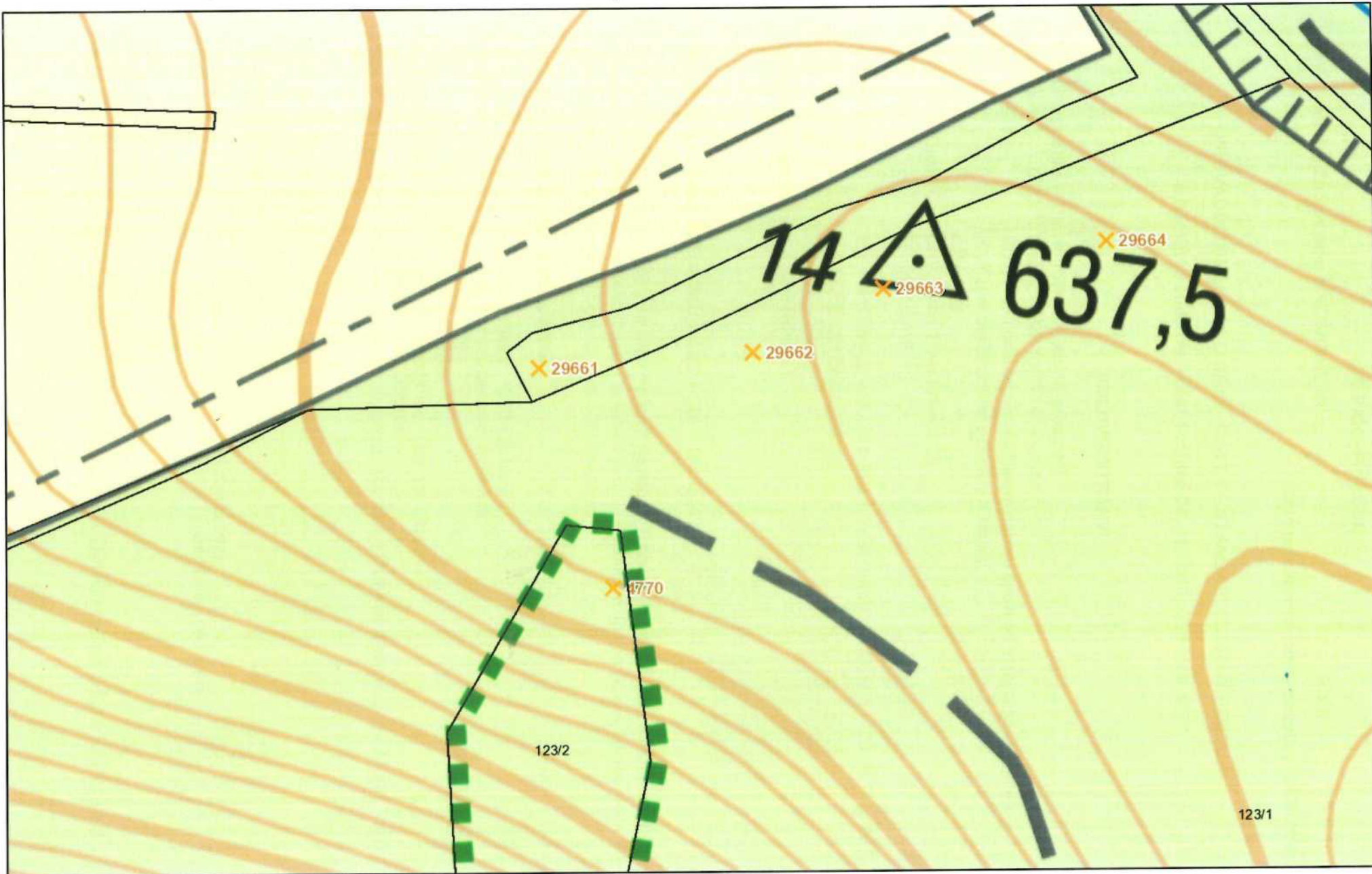

3. dubna 2018

0 0,01 0,02 0,03 0,04 km

© Česká geologická služba