



PCR01ETRpo134605115

RPS- 128704-25/ČJ-2019-0100MT-VZ
Identifikátor VZ: N006/19/V00014378/003
N006/19/V00014378/004
N006/19/V00014378/005

Počet listů: 6
Přílohy: 2/6

KUPNÍ SMLOUVA

uzavřená v souladu s § 2079 a násl. zákona č. 89/2012 Sb., občanský zákoník,
v platném znění (dále jen „občanský zákoník“ a „smlouva“)

Níže uvedeného dne, měsíce a roku byla uzavřena mezi smluvními stranami smlouva tohoto
znění:

Čl. I Smluvní strany

East Port Praha, s.r.o.

zastoupená:



jednateli společnosti

East Port Praha, s.r.o.

sídlo:

Možného 1065/10, Praha 6, 161 00

IČ:

26185423

DIČ:

CZ26185423

Bankovní spojení:

Česká spořitelna, a.s.

Číslo účtu:



Telefon:

e-mail:

Datová schránka:

zgp2stn

Zapsána v obchodním rejstříku vedeným Městským soudem v Praze oddíl C, Vložka 77919

(dále jen „prodávající“)

a

Česká republika – Krajské ředitelství policie Středočeského kraje

Zastoupená :

Ing. Petrem Dostálem, náměstkem ředitele krajského
ředitelství pro ekonomiku

sídlo:

Na Baních 1535, 156 00 Praha 5 - Zbraslav

IČ:

75151481

DIČ:

CZ75151481

Bankovní spojení:

ČNB Praha

Číslo účtu:

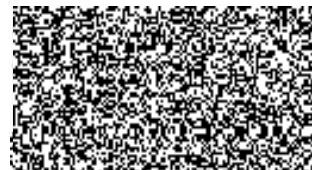

Telefon:

Fax:

e-mail:

Datová schránka:

Zdtai5u

(dále jen „kupující“)



Čl. II Předmět smlouvy

1. Prodávající se zavazuje dodat kupujícímu spotřební materiál, kity pro forenzní zkoumání (dále jen „zboží“), níže podrobně specifikované. Předmětem smlouvy je rovněž dodání nezbytné dokumentace (návod k použití) popř. certifikátů ke zboží v českém jazyce (dále jen „dokumentace“).
2. Kupující se zavazuje, v případě naplnění podmínek smlouvy, zboží a dokumentaci převzít a uhradit kupní cenu prodávajícímu.
3. Specifikace předmětu:

a) Kvalitativní určení:

Dodávaný materiál je určen specifikací v příloze č. 1, která je nedílnou součástí této smlouvy. Parametry zboží jsou určeny v příloze č. 1 položkami č. 3 - 5. Zboží musí být nepoužívané, funkční, nerenovované, kompletní a homologované pro Českou republiku.

b) Kvantitativní určení:

Počet kusů zboží, uvedený v příloze č. 1 - „Specifikace předmětu smlouvy“, představuje maximální množství, jenž je kupující oprávněn odebrat na základě této smlouvy. Kupující není povinen odebrat zboží v celém rozsahu přílohy, ale jen v rozsahu, který mu umožní jeho rozpočtové zdroje.

Čl. III Kupní cena

1. Cena stanovena bez DPH ve výši	1 113 000,- Kč
2. DPH 21% ve výši	233 730,- Kč
3. CELKEM	1 346 730,- Kč

Slovy: miliontřistačtyřicetšesttisícdmsettřicet korun českých

4. Cena zahrnuje veškeré náklady spojené s koupí zboží, jeho skladováním, dopravou, pojištěním, clem, předáním a převzetím zboží. Stanovená cena je cenou nejvýše přípustnou.





Čl. IV
Doba a místo plnění

1. Prodávající je povinen dodat smluvené zboží na své náklady do 10 dnů od oboustranného podpisu smlouvy.
2. Místem plnění je:

Krajské ředitelství policie Středočeského kraje, Odbor kriminalistické techniky a expertíz, Kladno 4, Vašíčkova 3081.

3. Dodávka zboží je splněna jeho převzetím oprávněným zaměstnancem kupujícího, kterým je:

 Odbor kriminalistické techniky a expertíz Krajského ředitelství policie Středočeského kraje, Vašíčkova 3081, 272 04 Kladno 4, 

4. Za datum dodání smluveného zboží se považuje den, ve kterém převezme kupující zboží od prodávajícího. Převzetí bude prokázáno datovaným podpisem na kterémkoliv průvodním dokladu.
5. Kupující se stává vlastníkem zboží, v okamžiku jeho předání prodávajícím po potvrzení dodacího listu.

Čl. V
Platební podmínky

1. Prodávající je oprávněn fakturovat kupní cenu až po dodání a potvrzení převzetí zboží kupujícími a fakturu vystaví do 5 dnů po dodání zboží.
2. Faktura je splatná do 21 dnů od jejího doručení kupujícímu.
3. Faktura musí obsahovat náležitosti podle § 435 zákona č. 89/2012 Sb., občanský zákoník a náležitosti podle § 28 a § 29 zákona č. 235/2004 Sb., o dani z přidané hodnoty, ve znění pozdějších předpisů.
4. Faktura se považuje za proplacenou okamžikem odepsání fakturované částky z účtu kupujícího ve prospěch účtu prodávajícího.
5. Kupující není v prodlení s placením fakturované částky, jestliže vrátí fakturu prodávajícímu do 5 dnů od jejího doručení proto, že faktura obsahuje nesprávné údaje nebo je vystavena v rozporu s touto smlouvou. Konkrétní důvody je kupující povinen uvést zároveň s vrácením faktury. Faktura bude zaslána na adresu kupujícího ve dvou vyhotoveních. Nebude-li faktura označena tak, jak je uvedeno v odstavci 3 a nebude-li ve dvou vyhotoveních, je kupující



oprávněn ji vrátit prodávajícímu, aniž by se tímto dostal do prodlení s její splatností. U nové nebo opravené faktury běží nová lhůta splatnosti.

6. Zálohu kupující neposkytuje.
7. V případě, že bude prodávající ke dni zdanitelného plnění zveřejněn podle § 106a zákona č. 235/2004 Sb., o dani z přidané hodnoty jako nespolehlivý plátcce, nebo uvede jiný účet, než je uveden v „Registru plátců DPH“ podle § 109a zákona č. 235/2004 Sb., o dani z přidané hodnoty, kupující uhradí prodávajícímu, který je plátcem DPH, pouze základ daně a úhradu daně provede dle § 109a zákona č. 235/2004 Sb., o dani z přidané hodnoty.

Čl. VI

Podstatné porušení smlouvy

Smluvní strany pokládají za podstatné porušení smlouvy:

1. Dodání takového zboží, které neodpovídá požadované specifikaci, dle Čl. II této smlouvy, popř. dodání zboží, které nevykazuje potřebnou kompatibilitu se zařízením kupujícího, se kterým mělo být užíváno,
2. Nedodání zboží ani do 10 dnů po uplynutí dodací lhůty,
3. Nedodání náhradního zboží podle záručních podmínek do 15 dnů po vrácení vadného zboží.

Čl. VII

Záruka

1. Prodávající prohlašuje, že zaručuje dohodnuté vlastnosti zboží do konce data spotřeby. Datum spotřeby musí být min. 18 měsíců od data dodání.
2. Reklamace v záruční době bude zajištěna prodávajícím na provozovně kupujícího. Prodávající je povinen započít reklamační úkony do 2 dnů od výzvy kupujícího.
3. Nebude-li započata reklamace podle odstavce 2 nebo nedojde-li k odstranění požadované záruční vady v dohodnuté době, má kupující právo na dodání nového materiálu za materiál reklamovaný, stejné kvality a stejného výrobce.

Čl. VIII

Smluvní pokuta a úroky z prodlení

1. Nedodá-li prodávající zboží do uplynutí dodací lhůty, zaplatí kupujícímu smluvní pokutu ve výši 0,2 % z ceny nedodaného zboží za každý, byť i započatý, den prodlení. Zaplacením smluvní pokuty není dotčen nárok kupujícího na náhradu škody v částce převyšující zaplacenou smluvní pokutu.

2. Nezaplatí-li kupující kupní cenu včas, je povinen zaplatit prodávajícímu úrok z prodlení ve výši 0,05 % z dlužné částky bez DPH za každý, byť i započatý, den prodlení.

Čl. IX

Odstoupení od smlouvy

1. Odstoupení od smlouvy se řídí ustanovením § 2106 a násl. občanského zákoníku.
2. Kupující je též oprávněn odstoupit od smlouvy z důvodu probíhajícího insolvenčního řízení vůči prodávajícímu.
3. Účinky odstoupení od smlouvy nastávají okamžikem doručení písemného projevu vůle odstoupit od této smlouvy druhé smluvní straně. Odstoupení od smlouvy se nedotýká zejména nároku na náhradu škody a smluvní pokuty.

Čl. X

Závěrečná ustanovení

1. Smlouva nabývá platnosti dnem jejího uzavření, tj. dnem jejího podpisu zástupci smluvních stran a účinnosti dnem jejího zveřejnění v registru smluv dle zákona č. 340/2015 Sb., o registru smluv.
2. Obě smluvní strany prohlašují, že smlouva nebyla uzavřena v tísní, ani za jednostranně nevýhodných podmínek a na důkaz toho připojují své vlastnoruční podpisy.
3. Tato smlouva může být měněna nebo doplňována jen písemnými, očíslovanými dodatky odsouhlasenými zástupci obou smluvních stran, které se stanou nedílnou součástí této smlouvy.
4. Smluvní strany se dohodly, že případné postoupení práv a povinností ze smlouvy nebo její části ve smyslu § 1895 občanského zákoníku třetí osobě, je možné jen na základě dodatku ke smlouvě, uzavřeném ve smyslu odst. 3 Čl. X. smlouvy.
5. Postoupení pohledávky vzniklé z této smlouvy je možné pouze na základě písemného souhlasu kupujícího.
6. Z důvodů právní jistoty smluvní strany prohlašují, že jejich závazkový vztah založený touto smlouvou se řídí českým právním řádem, zejména občanským zákoníkem.
7. Smluvní strany se zavazují, že veškeré spory vzniklé v souvislosti s realizací této smlouvy budou řešeny smírnou cestou. Nedojde-li k dohodě, budou spory řešeny před příslušnými obecnými soudy.
8. Smluvní strany souhlasí se zveřejněním této smlouvy na veřejně přístupném elektronickém portálu.



9. Tato smlouva je vyhotovena ve 3 stejnopisech, z nichž 1 obdrží prodávající a 2 kupující.

10. Nedílnou součástí této smlouvy jsou níže uvedené přílohy:

Příloha č. 1 - „Specifikace předmětu smlouvy“, se sestává ze tří stran textu

Příloha č. 2 - „Krycí list nabídky“, se sestává ze tří stran textu

Za prodávajícího:

V Praze dne 26.6.2019

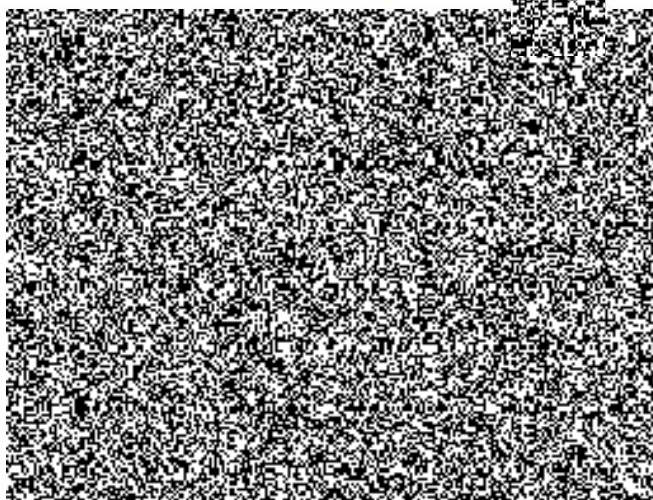

LIFES

Za kupujícího:

12.06.2019

V Praze dne



Ing. Petr Dostál

náměstek ředitele

krajského ředitelství pro ekonomiku



Specifikace předmětu smlouvy

Číslo položky (část)	název položky (části)	požadovaný počet
1.	<p>Kit pro rychlou a jednoduchou izolaci vysoce čisté celkové DNA s fragmenty až 50kb využitelné pro PCR, za pomoci silika kolonky s víčkem (kolonky se nesmějí ucpávat!), ze stěrů, tkání, krve, tělních tekutin, moči. Eluční objem 50-200ul (QIAamp DNA Mini Kit (250) (zpravidla 250 izol./balení) fy: Dynex k.č. 51306</p> <p>používají se v rámci standardního operačního postupu akreditovaného subjektu SOP DNA 01 fragmentační analýza STR polymorfismů amplifikovaných pomocí PCR</p>	1250 izolací
2.	<p>Kit pro multiplex amplifikaci určený pro forenzní použití (splňující ISO 18358 a validovaný pro použití v HID aplikacích), simultánní amplifikace nejméně 23 lokusů (ENFSI + CODIS exp. set) např.: AMEL, DYS391, D1S1656, D2S441, D2S1338, D3S1358, D5S818, D7S820, D8S1179, D10S1248, D12S391, D13S317, D16S539, D18S51, D19S433, D21S11, D22S1045, CSF1PO, FGA, SE33, TH01, TPOX, vWA.</p> <p>Kit obsahuje primery pro co-amplifikaci umělého fragmentu umožňujícího detekci možné inhibice.</p> <p>Kompatibilita s ABI 3500 "6-color system" - šestibarevná detekce.</p> <p>Balení musí obsahovat všechny potřebné pre- a post- PCR komponenty.</p> <p>Investigator 24plex QS Kit (400) zpravidla 400rx/1balení, fy: Qiagen, k.č. 382417, distributorem pro Českou republiku je firma Dynex</p>	400 reakcí
3.	<p>Kit pro simultánní amplifikaci tzv. eurolokusů (D3S1358, D19S433, D2S1338, D22S1045, D16S539, D18S51, D1S1656, D10S1248, D2S441, TH01, vWA, D21S11, D12S391, D8S1179, FGA, SE33) metodou hot-start PCR se 4 barevnou fluorescenční detekcí amplifikovaných lokusů, s amelogeninovým systémem pro určení pohlaví, optimalizace kitu pro 0,5 ng DNA v reakci, PCR do 50 minut, balení musí obsahovat všechny potřebné pre- a post- PCR komponenty (PCR master mix s polymerázou, Primer mix, kontrolní DNA, PCR voda, Allelic Ladder, Size Standard). (celkový počet reakcí musí odpovídat 2800 rx, tzn. 7x 400 rx (zpravidla 400rx./balení) používají se v rámci standardního operačního postupu akreditovaného subjektu SOP DNA 01 fragmentační analýza STR polymorfismů amplifikovaných pomocí PCR,</p> <p>PowerPlex ES17 Fast System fy: East Port k.č. DC1720 (400rx./balení)</p>	2800 reakcí
4.	<p>Kit pro simultánní amplifikaci 23 lokusů na chromozómu Y metodou PCR s 4 barevnou fluorescenční detekcí amplifikovaných lokusů, balení musí obsahovat všechny potřebné pre- a post- PCR komponenty (PCR buffer, Primer mix, kontrolní DNA, Allelic Ladder, Size Standard). Min. 200 reakcí. (200rx./balení), celkový počet reakcí musí odpovídat 200 rx, tzn. 1x 200 rx (zpravidla 200rx./balení)</p> <p>PowerPlex Y23 System fy: East Port k.č. DC2320 (200rx./balení)</p>	200 reakcí

5.	<p>Kit pro simultánní amplifikaci tzv. eurolokusů (D3S1358, D19S433, D2S1338, D22S1045, D16S539, D18S51, D1S1656, D10S1248, D2S441, TH01, vWA, D21S11, D12S391, D8S1179, FGA, SE33) metodou hot-start PCR se 4 barevnou fluorescenční detekcí amplifikovaných lokusů, s amelogeninovým systémem pro určení pohlaví, optimalizace kitu pro 0,5 ng DNA v reakci, PCR do 50 minut, balení musí obsahovat všechny potřebné pre- a post- PCR komponenty (PCR master mix s polymerázou, Primer mix, kontrolní DNA, PCR voda, Allelic Ladder, Size Standard). (celkový počet reakcí musí odpovídat 800 rx, tzn. 2x 400 rx (zpravidla 400rx./balení) PowerPlex ESX17 Fast System fy: East Port k.č.DC1710 (400rx./balení)</p>	800 reakcí
----	---	------------

Výše uvedené parametry odpovídají výrobku, nepřipouští se varianta.

V Praze 3.6.2019

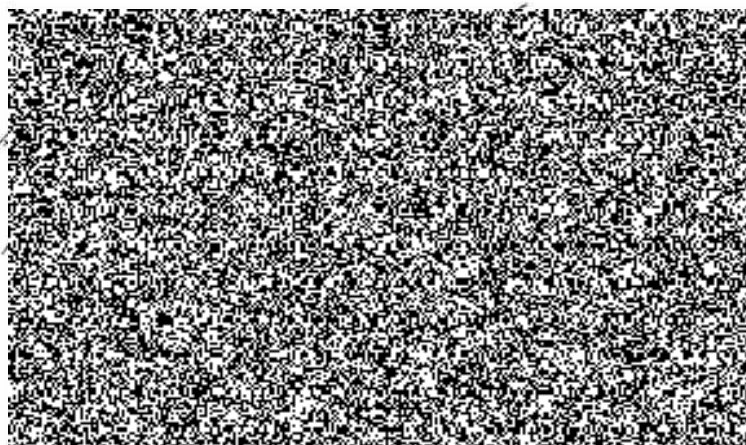



EASTPORT
LIFESCIENCE

Nabídka

Číslo: 21970464

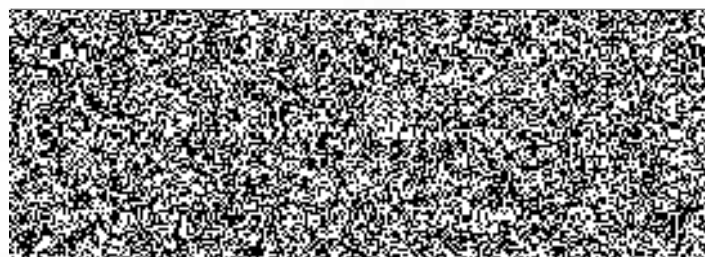

Příjemce:

Krajské ředitelství policie Středočeského kraje
Odbor kriminalistické techniky a expertiz
Odb. kriminalistické techniky Kladno
OKTE-genetika
Vašíčkova 3081
272 04 Kladno

Datum vystavení: 30.5.2019

Platnost ve dnech: 216

Datum platnosti: 31.12.2019

Výrobce	Kód	Popis	Cena bez DPH / j	Mn.	DPH	Cena bez DPH
Promega	DC1720	PowerPlex ESI 17 Fast System; 400 reactions	108 700,00 Kč	7	21%	760 900,00 Kč
Promega	DC2320	PowerPlex Y23 System; 200 reactions	134 700,00 Kč	1	21%	134 700,00 Kč
Promega	DC1710	PowerPlex ESX 17 Fast System; 400 reactions	108 700,00 Kč	2	21%	217 400,00 Kč

Předběžná rekapitulace DPH

Sazba DPH	Základ pro DPH	Částka DPH	Součet
21%	1 113 000,00 Kč	233 730,00 Kč	1 346 730,00 Kč
Celkem:	1 113 000,00 Kč	233 730,00 Kč	1 346 730,00 Kč

Nabídka celkem: 1 346 730,00 Kč

Vystavil: Sonja Lachmanová

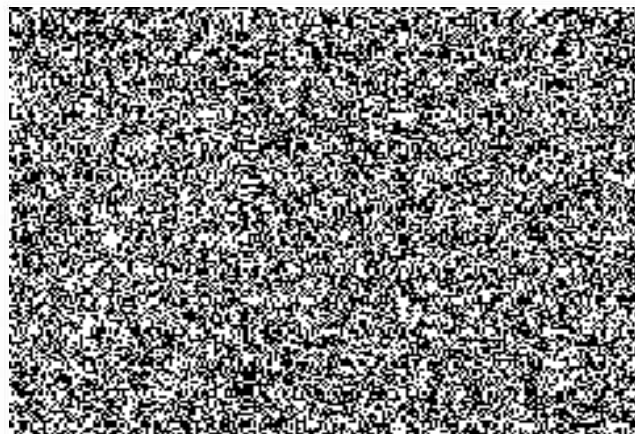
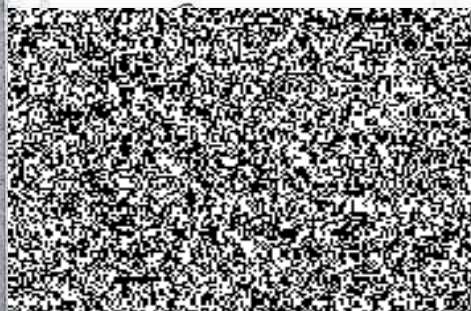

14



Příloha č.2 kupní smlouvy k č.j. KRPS-128704/ČJ-2019-0100MT-VZ
Počet listů: 3

KRYCÍ LIST NABÍDKY

č veřejné zakázce malého rozsahu na dodávky v souladu se zákonem č. 134/2016 Sb.,

o zadávání veřejných zakázek, v platném znění

„Kity pro forenzní zkoumání“

Údaje o dodavateli	
Obchodní firma nebo název (jedná-li se o právnickou osobu) Obchodní firma nebo jméno a příjmení (jedná-li se o fyzickou osobu)	East Port Praha, s.r.o.
Sídlo (jedná-li se o právnickou osobu) Místo podnikání, popř. místo trvalého pobytu (jedná-li se o fyzickou osobu)	Možného 1065/10, Praha 6, 161 00
IČO	26185423
Telefon	
FAX	
E-mail	
Datová schránka	zgp2stn
Kontaktní osoba pro jednání ve věci nabídky	

Položka (část) č.	Název položky	Cena za jednotku v Kč bez DPH	Částka DPH	Cena za jednotku v Kč včetně DPH	Počet jednotek	Cena celkem za požadovaný počet jednotek bez DPH	Částka DPH	Cena celkem za požadovaný počet jednotek s DPH
1	<p>Kit pro rychlou a jednoduchou izolaci vysoce čisté celkové DNA s fragmenty až 50kb využitelné pro PCR, za pomoci silika kolonky s víčkem (kolonky se nesmějí ucpávat!), ze stěrů, tkání, krve, tělních tekutin, moči. Eluční objem 50-200ul (QIAamp DNA Mini Kit (250) (zpravidla 250 izol./balení) fy: Dynex k.č. 51306</p> <p>používají se v rámci standardního operačního postupu akreditovaného subjektu SOP DNA 01 fragmentační analýza STR polymorfismů amplifikovaných pomocí PCR</p>	/	/	/	1250 izolací/ 5 balení	/	/	/
2	<p>Kit pro multiplex amplifikaci určený pro forenzní použití (splňující ISO 18358 a validovaný pro použití v HID aplikacích), simultánní amplifikace nejméně 23 lokusů (ENFSI + CODIS exp. set) např.: AMEL, DYS391, D1S1656, D2S441, D2S1338, D3S1358, D5S818, D7S820, D8S1179, D10S1248, D12S391, D13S317, D16S539, D18S51, D19S433, D21S11, D22S1045, CSF1PO, FGA, SE33, TH01, TPOX, vWA.</p> <p>Kit obsahuje primery pro co-amplifikaci arteficiálního fragmentu umožňujícího detekci možné inhibice. Kompatibilita s ABI 3500, "6-color system" - šestibarevná detekce.</p> <p>Balení musí obsahovat všechny potřebné pre- a post- PCR komponenty.</p> <p>Investigator 24plex QS Kit (400) zpravidla 400rx/1balení, fy:Qiagen, k.č. 382417, distributorem pro Českou republiku je firma Dynex</p>	/	/	/	400 reakcí/ 1 balení	/	/	/
3	<p>Kit pro simultánní amplifikaci tzv. eurolokusů (D3S1358, D19S433, D2S1338, D22S1045, D16S539, D18S51, D1S1656, D10S1248, D2S441, TH01, vWA, D21S11, D12S391, D8S1179, FGA, SE33) metodou hot-start PCR se 4 barevnou fluorescenční detekcí amplifikovaných lokusů, s amelogeninovým systémem pro určení pohlaví, optimalizace kitu pro 0,5 ng DNA v reakci, PCR do 50 minut, balení musí obsahovat všechny potřebné pre- a post- PCR komponenty (PCR master mix s polymerázou, Primer mix, kontrolní DNA, PCR voda, Allelic Ladder, Size Standard). (celkový počet reakcí musí odpovídat 2800 rx, tzn. 7x 400 rx (zpravidla 400rx./balení) používají se v rámci standardního operačního postupu akreditovaného subjektu SOP DNA 01 fragmentační analýza STR polymorfismů amplifikovaných pomocí PCR, PowerPlex ESI17 Fast System fy: EastPort k.č. DC1720 (400rx./balení)</p>	108700	22827	131527	2800 reakcí/ 7 balení	760900	159789	920689

4	<p>Kit pro simultánní amplifikaci 23 lokusů na chromozómu Y metodou PCR s 4 barevnou fluorescenční detekcí amplifikovaných lokusů, balení musí obsahovat všechny potřebné pre- a post- PCR komponenty (PCR buffer, Primer mix, kontrolní DNA, Allelic Ladder, Size Standard). Min. 200 reakcí. (200rx./balení), celkový počet reakcí musí odpovídat 200 rx, tzn. 1x 200 rx (zpravidla 200rx./balení)</p> <p>PowerPlex Y23 System fy: EastPort k.č. DC2320 (200rx./balení)</p>	134700	28287	162987	200 reakcí/ 1 balení	134700	28287	162987
5	<p>Kit pro simultánní amplifikaci tzv. eurolokusů (D3S1358, D19S433, D2S1338, D22S1045, D16S539, D18S51, D1S1656, D10S1248, D2S441, TH01, vWA, D21S11, D12S391, D8S1179, FGA, SE33) metodou hot-start PCR se 4 barevnou fluorescenční detekcí amplifikovaných lokusů, s amelogeninovým systémem pro určení pohlaví, optimalizace kitu pro 0,5 ng DNA v reakci, PCR do 50 minut, balení musí obsahovat všechny potřebné pre- a post- PCR komponenty (PCR master mix s polymerázou, Primer mix, kontrolní DNA, PCR voda, Allelic Ladder, Size Standard). (celkový počet reakcí musí odpovídat 800 rx, tzn. 2x 400 rx (zpravidla 400rx./balení)</p> <p>PowerPlex ESX17 Fast System fy: EastPort k.č. DC1710 (400rx./balení)</p>	108700	22827	131527	800 reakcí/ 2 balení	217400	45654	263054
Celkem						1113000	233730	1346730

V Praze dne 3.6.2019

