



## DODATEK č. 1

ke smlouvě o dílo č. j. KRPM-67023-18/ČJ-2018-1400VZ uzavřené dne 14. 9. 2018 (dále jen „Smlouva“) dle § 2586 a následujících zákona č. 89/2012 Sb., občanský zákoník, ve znění pozdějších předpisů

### Smluvní strany

#### 1. Objednatel:

Sídlo:  
Zastoupená:  
Kontaktní osoby:

**Česká republika – Krajské ředitelství policie Olomouckého kraje**

tř. Kosmonautů 189/10, Hodolany, 779 00 Olomouc  
plk. Ing. Liborem Krejčíříkem, náměstkem ředitele pro ekonomiku  
RNDr. Josef Kaštil, vedoucí oddělení správy nemovitého majetku,  
tel. 974 761 590  
Stanislav Haltmar, stavební skupina, tel. 974 761 582  
Ing. Jakub Zeman, stavební skupina, tel. 974 761 583  
Ing. Stanislav Prokeš, slaboproudá technika, tel. 974 761 281  
Ivana Šponerová, problematika BOZP, tel. 974 761 571  
Ing. Kateřina Nemravová, problematika PO, vodního a odpadového  
hospodářství, tel. 974 761 577

E-mail:

IČO:

DIČ:

Bankovní spojení:

Číslo účtu:

ID datové schránky:

(dále jen „objednatel“)



720 51 795

není plátcem DPH

ČNB, pobočka Ostrava

20931881/0710

6jwhpv6

a

#### 2. Zhotovitel:

Sídlo:  
Zastoupená:  
Kontaktní osoba:

Tel.:

E-mail:

IČO:

DIČ:

Bankovní spojení:

Číslo účtu:

ID datové schránky:

zapsaná v obchodním rejstříku vedeném Krajským soudem v Brně, oddíl C, vložka 51087  
(dále jen „zhotovitel“)

**VESTAV group s.r.o.**

Víta Nejedlého 601, 682 01 Vyškov

Janem Večeřem, jednatelem

Jan Večeře



276 75 912

CZ27675912

ČSOB a.s., pobočka Vyškov

201167069/0300

2yqaak3



I.

Obě smluvní strany se dohodly na uzavření dodatku č. 1 Smlouvy, kterým se mění vzhledem ke sjednaným „vícepracím“, jež vznikly v průběhu provádění díla, termín dokončení díla. Článek III. odst. 3 Smlouvy zní nově následovně:

Článek III.

**Doba a místo plnění**

3. Termín zhotovení a předání díla objednateli: do 31. července 2019

II.

Obě smluvní strany se dohodly na uzavření dodatku č. 1 Smlouvy, kterým se vzhledem ke sjednaným „vícepracím“ v celkové výši 1.035.744,19 Kč včetně DPH, jež vznikly v průběhu provádění díla a jsou uvedeny v Záznamu o posouzení změn stavby v průběhu realizace 014V122009039 ze dne 27.5.2019 a tvoří přílohu tohoto dodatku, mění cena za zhotovení díla a Článek IV. odst. 1 Smlouvy zní nově následovně:

Článek IV.

**Cena díla**

1. Cena díla je stanovena na základě nabídkové ceny, kterou zhotovitel předložil ve své nabídce na předmětnou veřejnou zakázku. Celková cena díla je nezaokrouhleným součtem všech položek uvedených v kompletním soupisu prací a materiálů nutných k provedení realizace díla dle „Výkazů výměr“.

**Celková cena díla:**

Více práce dle ZL č.1 bez DPH: ..... 855.986,93 Kč

Sazba DPH (21 %): ..... 179.757,26 Kč

**Více práce dle ZL č.1 s DPH činí: ..... 1.035.744,19 Kč**

Celková cena díla dle smlouvy o díla a dodatku č.1 Bez DPH ..... 6.413.655,92 Kč

DPH (21%) ..... 1.346.867,75 Kč

**Celková cena díla dle smlouvy o dílo a dodatku č.1 vč. DPH ..... 7.760.523,67 Kč**

III.

1. V ostatních částech zůstává Smlouva beze změn.
2. Tento dodatek nabývá **platnosti** dnem jeho podepsání zástupci obou smluvních stran.
3. Tento dodatek nabývá **účinnosti** dnem zveřejnění v registru smluv dle zákona č. 340/2015 Sb., o zvláštních podmínkách účinnosti některých smluv, uveřejňování těchto smluv a o registru smluv, ve znění pozdějších předpisů (dále jen „zákon o registru smluv“).



4. Smluvní strany souhlasí se zveřejněním dodatku v registru smluv, dle zákona o registru smluv. Zveřejnění tohoto dodatku provede objednatel.
5. Tento dodatek je vyhotoven ve třech stejnopisech, z nichž jeden obdrží zhotovitel a dva objednatel.

V Olomouci dne: - 1 -07- 2019

Ve Vyškově dne: - 2 -07- 2019

Za objednatele:

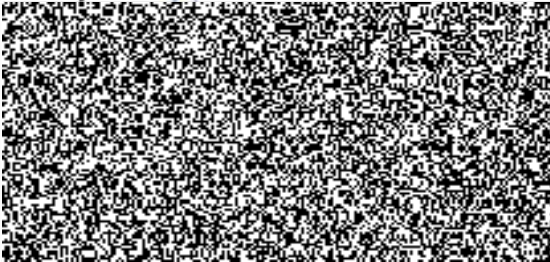

Za zhotovitele:

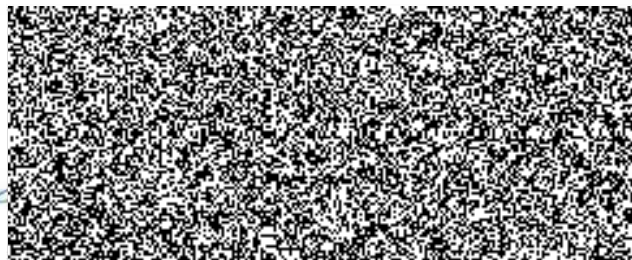

PŘÍLOHY:

1. Záznam o posouzení změn stavby v průběhu realizace 014V122009039 ze dne 27.5.2019



## Záznam o posouzení změn stavby v průběhu realizace 014V12200 9039

KŘP Omk - OPŽP - Realizace úspor energie – DI Prostějov, Havlíčkova č. p. 3384/16b,  
CZ.05.5.18/0.0/0.0/16\_039/0004259

### I. Sjednané smluvní údaje včetně DPH

#### 1. Příprava a zabezpečení stavby

Celkové náklady podle smlouvy	435.600,00
z toho:	
a) dokumentace stavby	181.500,00
b) autorský dozor	38.720,00
c) inženýrská činnost - TDS	176.660,00
d) ostatní - koordinátor BOZP	38.720,00

#### 2. Realizace stavby

Celkové náklady podle smlouvy	6.724.776,48
z toho:	
a) stavební část	6.724.776,48
b) nestavební movitá část akce	-
c) neinvestiční náklady	-

### II. Navrhované změny stavby

1. Na základě objednatelem provedeného monitoringu ležaté kanalizace v 1. PP před zahájením prací na projektu, který odhalil značné narušení této kanalizace a značné průsaky splaškových vod do podloží stavby, je opravdu nezbytná oprava páteřní větve této kanalizace. Oprava značně zasáhne stávající sprchy DI v suterénu, které jsou ve velmi špatném technickém stavu (tento neutěšený stav sprch byl i popsán i ve zprávě referenta BOZP s požadavkem na nápravu). Navrhujeme v rámci výměny kanalizace a výrazného stavebního zásahu do prostoru sprch jejich rekonstrukci.

Při zpracování PD se nepředpokládalo využití podkrovních prostor. Proto byla pro izolaci stropu nad 2.NP navržena volně ložená tepelná izolace nepochůzí. Před realizací díla vyvstal požadavek uživatele objektu na zpochůznění těchto prostor. Proto bylo rozhodnuto o provedení nosného roštu a záklopu tepelné izolace, který umožní zpochůznění celé plochy podkroví (půdy) v ploše 325 m<sup>2</sup>. Z důvodu požadavku specialisty BOZP byly doplněny montážní plošiny u komínového tělesa a anténního stožáru včetně záchytných ok, zachytávače sněhu a doplněny dva hliníkové žebříky k střešním výlezům.

Ve výkazu výměr byla chybně uvedena výměra plochy střechy a ve výměře lešení nebyla zahrnuta plocha budovy ze strany od Okresního soudu. Jde tedy o navýšení cca 80 m<sup>2</sup> plochy střechy, 120 m<sup>2</sup> lešení a s tím souvisejících nákladů.

Celkový vliv na změnu ceny díla (včetně DPH):

přípočty k ceně díla ..... + 1 053 894,19 Kč  
vyjádření přípočtu v % k původní ceně díla dle SoD ..... + 15,67 %

odpočty z ceny díla .....	- 18.150,- Kč
vyjádření odpočtu v % k původní ceně díla dle SoD .....	- 0,27 %
celkový vliv na změnu ceny díla .....	+ 1 035 744,19 Kč
vyjádření celkového vlivu v % k původní ceně díla dle SoD .....	+ 15,40 %

2. Pro objektivní posouzení změny ceny díla byl vzat v úvahu Změnový list č. 1

### III. Souhrnné stanovisko účastníka programu

Výše uvedené dodatečné práce specifikované ve ZL č. 1 nebyly při uzavírání SoD součástí předmětu plnění ani její ceny. Jejich provedení zajistí správnou funkci realizované stavby.

### IV. Členění změn podle důvodů

#### 2. Nepředvídatelné stavební práce

- c) dodatečně zjištěné skutečnosti (skryté vady, dodatečné výsledky průzkumů, poškození hydroizolací a podobně)

Vícepráce dle ZL č.1 (bez DPH) .....	870 986,93 Kč
DPH 21 % .....	182 907,26 Kč
Celkem (vč. DPH) .....	1 053 894,19 Kč

Vyjádření přípočtu v % k původní ceně díla dle SoD .....15,67 %

### V. Závěr

Celková cena díla ve výši 6 724 776,48 Kč vč. DPH se navyšuje o 1 035 744,19 Kč vč. DPH. Oprávněnost navýšení ceny díla je blíže popsána a specifikována ve ZL č.1. Tvorba cenových položek vychází z cenové soustavy použité ve výběrovém řízení.

Posouzení provedl:

Investiční referent OSNM

Ing. Jakub Zeman

podpis:

Odsouhlaseno statutárním orgánem účastníka programu:

Náměstek ředitele krajského ředitelství pro ekonomiku

plk. Ing. Libor Krejčířík

podpis:

Datum: 27. května 2019

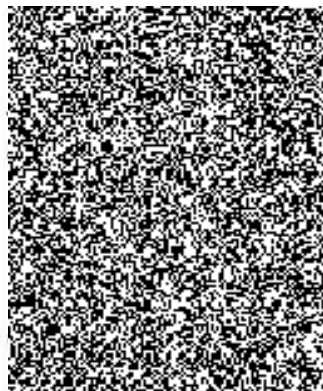
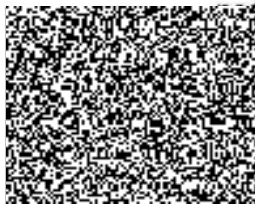

## REKAPITULACE STAVBY

Kód: N2372019  
 Stavba: KŘP OMK - DI Prostějov

KSO:  
 Místo:

CC-CZ:  
 Datum: 25. 1. 2019

Zadavatel:  
 KŘP Olomouckého kraje, tř. Kosmonautů 189/10, OL

IČ:  
 DIČ:

Uchazeč:

IČ:  
 DIČ:

Projektant:  
 Architektura & Interier, Šimůnek & partners

IČ:  
 DIČ:

Poznámka:

Soupis prací je sestaven s využitím Cenové soustavy ÚRS. Položky, které pochází z této cenové soustavy, jsou ve sloupci 'Cenová soustava' označeny popisem 'CS ÚRS' a úrovní příslušného kalendářního pololetí. Veškeré další informace vymezení popis a podmínky použití těchto položek z Cenové soustavy, které nejsou uvedeny přímo v soupisu prací, jsou neomezeně dále k dispozici na [www.cs-urs.cz](http://www.cs-urs.cz), sekce Cenové a technické podmínky.

**Cena bez DPH** **855 986,93**

	Sazba daně	Základ daně	Výše daně
DPH základní	21,00%	855 986,93	179 757,26
DPH snížená	15,00%	0,00	0,00

**Cena s DPH** **1 035 744,19**

## REKAPITULACE OBJEKTŮ STAVBY A SOUPISŮ PRACÍ

Kód: N2372019

Stavba: KŘP OMK - DI Prostějov

Místo:

Datum:

25. 1. 2019

Zadavatel: KŘP Olomouckého kraje, tř. Kosmonautů 189/10, OL

Projektant:

Architektura & Interier, Šimůnek

Uchazeč:

Kód	Objekt, Soupis prací	Cena bez DPH [CZK]	Cena s DPH [CZK]	Typ
<b>Náklady stavby celkem</b>		<b>855 986,93</b>	<b>1 035 744,19</b>	
1	Plošiny, půda	264 386,86	319 908,10	STA
2	Suterén-kanalizace + sprchy	392 018,00	474 341,78	STA
3	Ostatní	214 582,07	259 644,30	STA
4	Měněpráce	-15 000,00	-18 150,00	STA

## KRYCÍ LIST SOUPISU

Stavba:

KŘP OMK - DI Prostějov

Objekt:

**01 - Střešní výlezy, půda**

KSO:

Místo:

Zadávatel:

KŘP Olomouckého kraje, tř. Kosmonautů 189/10, OL

Uchazeč:

Projektant:

Architektura & Interier, Šimůnek & partners

Poznámka:

ČČ-CZ:

Datum: 25. 1. 2019

IČ:

DIČ:

IČ:

DIČ:

IČ:

DIČ:

**Cena bez DPH**

**264 386,86**

DPH: základní	Základ daně	Sazba daně	Výše daně
smířena	264 386,86	21,00%	55 521,24
	0,00	15,00%	0,00

**Cena s DPH**

v CZK

**319 908,10**

## REKAPITULACE ČLENĚNÍ SOUPISU PRACÍ

Stavba:

KŘP OMK - DI Prostějov

Objekt:

**01 - Střešní výlezy, půda**

Místo:

Datum: 25. 1. 2019

Zadávatel:

KŘP Olomouckého kraje, tř. Kosmonautů 189/10, OL

Projektant:

Architektura & Interier,  
Šimůnek & partners

Uchazeč:

Kód dílu - Popis

Cena celkem [CZK]

**Náklady soupisu celkem**

**264 386,86**

PSV - Práce a dodávky PSV

258 122,53

762 - Konstrukce tesařské

205 813,90

764 - Konstrukce klempířské

0,00

765 - Krytina skládaná

52 308,63

VRN - Vedlejší rozpočtové náklady

6 264,33

## SOUPIS PRACÍ

Stavba:

KŘP OMK - DI Prostějov

Objekt:

**01 - Střešní výlezy, půda**

Místo:

Datum: 25. 1. 2019

Zadávatel:

KŘP Olomouckého kraje, tř. Kosmonautů 189/10, OL

Projektant:

Architektura & Interier, Šimůnek & partners

Uchazeč:

PC	Typ	Kód	Popis	MJ	Množství	J.cena [CZK]	Cena celkem [CZK]	Cenová soustava
<b>Náklady soupisu celkem</b>							<b>264 386,86</b>	
D	PSV		Práce a dodávky PSV				258 122,53	
D	762		Konstrukce tesařské				205 813,90	



1	K	762511276	Podlahové konstrukce podkladové z dřevostěpkových desek OSB jednovrstvých šroubovaných na pero a drážku broušených, tloušťky desky 22 mm	m2	325,00	414,00	134 550,00	CS ÚRS 2018 02
	VV		půdorys krovu - nový stav dodatek 01/2019					
	VV		25,3*14		354,20			
	VV		prastupy:3,65*5,8+3*0,8*0,5+1,2*2,1+2*0,5*0,5+2,5*0,5+1,15*0,5+0,5*1,1+1,15*0,5+1,7*0,5		-29,20			
	VV		<b>Součet</b>		<b>325,00</b>			
2	K	762526130	Položení podlah položení polštářů pod podlahy osově vzdálenosti přes 650 do 1000 mm	m2	325,00	60,90	19 792,50	CS ÚRS 2018 02
	VV		půdorys krovu - nový stav dodatek 01/2019					
	VV		325		325,00			
	VV		<b>Součet</b>		<b>325,00</b>			
3	M	60511135	řezivo stavební fašny šířky přes 220 mm délky 2-5 m	m3	4,21	6 180,00	26 017,80	CS ÚRS 2018 01
	VV		20*14*0,26*0,04		2,91			
	VV		104*1,2*0,26*0,04		1,30			
	VV		<b>Součet</b>		<b>4,21</b>			
4	M	60514105	řezivo jehličnaté lat pevnostní třída S10-13 průřez 30x50mm	m3	0,61	6 180,00	3 769,80	CS ÚRS 2018 02
	VV		20*14*0,05*0,03		0,42			
	VV		104*1,2*0,05*0,03		0,19			
	VV		<b>Součet</b>		<b>0,61</b>			
5	K	762595001	Spojovací prostředky podlah a podkladových konstrukcí hřebíky, vruty	m2	325,00	32,40	10 530,00	CS ÚRS 2018 02
	VV		půdorys krovu - nový stav dodatek 01/2019					
	VV		325		325,00			
	VV		<b>Součet</b>		<b>325,00</b>			
6	K	998762203	Přesun hmot pro konstrukce tesařské stanovený procentní sazbou (%) z ceny vodorovná dopravní vzdálenost do 50 m v objektech výšky přes 12 do 24 m	%	1 926,39	5,79	11 153,80	CS ÚRS 2018 02
D 765 Krytina skládaná							52 308,63	
14	K	765115352	Montáž střešních doplňků krytiny keramické stoupací plošiny délky přes 400 do 800 mm	kus	3,00	253,00	759,00	CS ÚRS 2018 02
	VV		půdorys střešiny nový stav dodatek 01/2019					
	VV		1		1,00			
	VV		<b>Součet</b>		<b>1,00</b>			
15	M	59660007	stoupací komplet univerzální-dlouhý, držák rovný rošt 80/25cm vč. spojovacího materiálu v barvě	sada	3,00	1 900,00	5 700,00	CS ÚRS 2018 02
	VV		půdorys střešiny nový stav dodatek 01/2019					
	VV		1		1,00			
	VV		<b>Součet</b>		<b>1,00</b>			
16	K	764213455	Oplechování střešních prvků z hliníkového plechu sněhový zachytávač průběžný lednotrubkový	m	67,30	513,00	34 524,90	CS ÚRS 2018 01
	VV		půdorys střešiny nový stav dodatek 01/2019					
	VV		26,2*14,9		67,30			
	VV		<b>Součet</b>		<b>67,30</b>			
17	M	764223001	držák tyčové sněhové zábrany	ks	30,00	155,00	4 650,00	CS ÚRS 2018 01
	VV		půdorys střešiny nový stav dodatek 01/2019					
	VV		30		30,00			
	VV		<b>Součet</b>		<b>30,00</b>			
18	K	765115421	Montáž střešních doplňků krytiny keramické bezpečnostního háku	kus	2,00	343,00	686,00	CS ÚRS 2018 02
	VV		půdorys střešiny nový stav dodatek 01/2019					
	VV		1		1,00			
	VV		<b>Součet</b>		<b>1,00</b>			
19	M	59244014	sada bezpečnostního háku (bez tašky)	sada	2,00	2 410,00	4 820,00	CS ÚRS 2018 02
	VV		půdorys střešiny nový stav dodatek 01/2019					
	VV		1		1,00			
	VV		<b>Součet</b>		<b>1,00</b>			
20	K	998765203	Přesun hmot pro krytiny skládané stanovený procentní sazbou (%) z ceny vodorovná dopravní vzdálenost do 50 m v objektech výšky přes 12 do 24 m	%	193,82	6,03	1 168,73	CS ÚRS 2018 02
D VRN Vedlejší rozpočtové náklady							6 264,33	
21	K	VRN 01	Zařízení staveniště	%	2 176,22	1,50	3 264,33	
22		VRN 02	Revize bezpečnostních háků	ks	2,00	1 500,00	3 000,00	



## KRYCÍ LIST SOUPISU

Stavba:

KŘP OMK - DI Prostějov

Objekt:

**01 - Oprava sprch, chodba**

KSO:

Místo:

Zadavatel:

KŘP Olomouckého kraje

Uchazeč:

Projektant:

Architektura & Interiér, Šimůnek & partners

Poznámka:

CC-CZ:

Datum: 8. 3. 2019

IČ:

DIČ:

IČ:

DIČ:

IČ:

DIČ:

**Cena bez DPH**

**392 018,00**

DPH základní	Základ daně	Sazba daně	Výše daně
snížená	392 018,00	21,00%	82 323,78
	0,00	15,00%	0,00

**Cena s DPH**

v CZK

**474 341,78**

## REKAPITULACE ČLENĚNÍ SOUPISU PRACÍ

Stavba:

KŘP OMK - DI Prostějov

Objekt:

**01 - Oprava sprch, chodba**

Místo:

Datum:

8. 3. 2019

Zadavatel:

KŘP Olomouckého kraje

Projektant:

Architektura & Interiér,  
Šimůnek & partners

Uchazeč:

Kód dílu - Popis

Cena celkem [CZK]

**Náklady soupisu celkem**

**392 018,00**

<b>HSV - Práce a dodávky HSV</b>	<b>118 479,78</b>
3 - Svislé a kompletní konstrukce	6 497,72
6 - Úpravy povrchů, podlahy a osazování výplní	28 143,77
9 - Ostatní konstrukce a práce, bourání	18 085,79
997 - Přesun sutě	64 084,50
998 - Přesun hmot	1 668,00
<b>PSV - Práce a dodávky PSV</b>	<b>273 538,22</b>
711 - Izolace proti vodě, vlhkosti a plynům	31 872,08
725 - Zdravotechnika	174 698,77
766 - Konstrukce truhlářské	2 761,51
771 - Podlahy z dlaždic	20 352,18
781 - Dokončovací práce - obklady	36 378,43
784 - Dokončovací práce - malby a tapety	7 475,25

## SOUPIS PRACÍ

Stavba:

KŘP OMK - DI Prostějov

Objekt:

**01 - Oprava sprch, chodba**

Místo:

Datum:

8. 3. 2019

Zadavatel:

KŘP Olomouckého kraje

Projektant:

Architektura & Interiér, Šimůnek & partners

Uchazeč:

PČ	Typ	Kód	Popis	MJ	Množství	J.cena [CZK]	Cena celkem [CZK]	Cenová soustava
----	-----	-----	-------	----	----------	--------------	-------------------	-----------------

**Náklady soupisu celkem**

**392 018,00**

D	HSV		Práce a dodávky HSV				<b>118 479,78</b>	
D	3		Svislé a kompletní konstrukce				<b>6 497,72</b>	
1	K	342272215	Příčky z pórobetonových tvárníc hladkých na tenké maltové lože objemová hmotnost do 500 kg/m <sup>3</sup> , tloušťka příčky 75 mm	m <sup>2</sup>	10,81	524,00	5 664,44	CS ÚRS 2018 02
	VV		(0,95+0,425)*2,1*3		8,66			
	VV		1,025*2,1		2,15			
	VV		<b>Součet</b>		<b>10,81</b>			
2	K	342291121	Ukotení příček plochými kotvami, do konstrukce cihelné	m	8,40	99,20	833,28	CS ÚRS 2018 02
	VV		2,1*4		8,40			
	VV		<b>Součet</b>		<b>8,40</b>			
D	6		Úpravy povrchů, podlahy a osazování výplní				<b>28 143,77</b>	
3	K	612131121	Podkladní a spojovací vrstva vnitřních omítaných ploch penetrace akrylát-silikonová nanášená ručně stěn	m <sup>2</sup>	22,65	50,10	1 134,77	CS ÚRS 2018 02
	VV		příčky					
	VV		(0,95+0,075+0,425+0,075+0,35+0,95)*2,1*3		17,80			
	VV		(1,025+0,075+1,025)*2,1		4,46			
	VV		(0,95+0,425)*0,075*3		0,31			
	VV		1,025*0,075		0,08			
	VV		<b>Součet</b>		<b>22,65</b>			
4	K	612142001	Potažení vnitřních ploch pletivem v ploše nebo pruzích, na plíném podkladu sklovláknitým vtlačením do tmelu stěn	m <sup>2</sup>	22,65	196,00	4 439,40	CS ÚRS 2018 02
	VV		příčky					
	VV		(0,95+0,075+0,425+0,075+0,35+0,95)*2,1*3		17,80			
	VV		(1,025+0,075+1,025)*2,1		4,46			
	VV		(0,95+0,425)*0,075*3		0,31			
	VV		1,025*0,075		0,08			
	VV		<b>Součet</b>		<b>22,65</b>			
5	K	612311131	Potažení vnitřních ploch štukem tloušťky do 3 mm svislých konstrukcí stěn	m <sup>2</sup>	8,44	110,00	928,40	CS ÚRS 2018 02
	VV		(4,65+1,84)*2*0,65		8,44			
	VV		<b>Součet</b>		<b>8,44</b>			
6	K	612321121	Omítka vápenocementová vnitřních ploch nanášená ručně jednovrstvá, tloušťky do 10 mm hladká svislých konstrukcí stěn	m <sup>2</sup>	37,80	193,00	7 295,40	CS ÚRS 2018 02
	VV		(0,6+0,95+0,95+0,95+1+1,84+0,8+0,8+4,65+0,42+0,42+0,94)*2,75		39,38			
	VV		-0,8*1,97		-1,58			
	VV		<b>Součet</b>		<b>37,80</b>			
7	K	631311135	Mazanina z betonu prostého bez zvýšených nároků na prostředí tl. přes 120 do 240 mm tř. C 20/25	m <sup>3</sup>	4,01	3 280,00	13 152,80	CS ÚRS 2018 02
	VV		sprcha					
	VV		9,47*0,15		1,42			
	VV		chodba					
	VV		7,5*2,3*0,15		2,59			
	VV		<b>Součet</b>		<b>4,01</b>			
8	K	642942611	Osazování zárubní nebo rámu kovových dveřních lisovaných nebo z úhelníků bez dveřních křidel na montážní pěnu, plochy otvoru do 2,5 m <sup>2</sup>	kus	1,00	334,00	334,00	CS ÚRS 2018 02
	VV		zárubeň do sprchy					
	VV		1		1,00			
	VV		<b>Součet</b>		<b>1,00</b>			
9	M	55331235	zárubeň ocelová pro běžné zdění obří profil 110 800 L/P	kus	1,00	859,00	859,00	CS ÚRS 2018 02
	VV		zárubeň do sprchy					
	VV		1		1,00			
	VV		<b>Součet</b>		<b>1,00</b>			
D	9		Ostatní konstrukce a práce, bourání				<b>18 085,79</b>	
10	K	949101111	Lešení pomocné pracovní pro objekty pozemních staveb pro zatížení do 150 kg/m <sup>2</sup> , o výšce lešeičové podlahy do 1,9 m	m <sup>2</sup>	26,72	43,20	1 154,30	CS ÚRS 2018 02
	VV		9,47		9,47			
	VV		7,5*2,3		17,25			
	VV		<b>Součet</b>		<b>26,72</b>			
11	K	962031132	Bourání příček z cihel, tvárníc nebo příčkových z cihel pálených, plných nebo dutých na maltu vápennou nebo vápenocementovou, tl. do 100 mm	m <sup>2</sup>	10,83	83,80	907,55	CS ÚRS 2018 02
	VV		0,94*2,1*3		5,92			
	VV		1,04*2,1		2,18			
	VV		0,2*2,1		0,42			
	VV		0,4*2,1		0,84			
	VV		0,4*2,1		0,84			
	VV		0,3*2,1		0,63			
	VV		<b>Součet</b>		<b>10,83</b>			
12	K	965043441	Bourání mazanin betonových s potěrem nebo teracem tl. do 150 mm, plochy přes 4 m <sup>2</sup>	m <sup>3</sup>	4,01	2 110,00	8 461,10	CS ÚRS 2018 02
	VV		sprcha					
	VV		9,47*0,15		1,42			
	VV		chodba					
	VV		7,5*2,3*0,15		2,59			
	VV		<b>Součet</b>		<b>4,01</b>			
13	K	965081213	Bourání podlah z dlaždic bez podkladního lože nebo mazaniny, s jekoukoliv výplní spár keramických nebo xvliotových tl. do 10 mm, plochy přes 1 m <sup>2</sup>	m <sup>2</sup>	26,72	56,80	1 517,70	CS ÚRS 2018 02
	VV		sprcha					
	VV		9,47		9,47			
	VV		chodba					

VV		7,5*2,3				17,25			
VV		<b>Součet</b>				<b>26,72</b>			
14	K	968072455	Vybourání kovových rámu oken s křídly, dveřních zárubní, vrat, stěn, ostění nebo obkladů dveřních zárubní, plochy do 2 m <sup>2</sup>	m <sup>2</sup>	1,58	257,00	406,06	CS ÚRS 2018 02	
VV		zárubeň do sprechy							
VV		0,8*1,97			1,58				
VV		<b>Součet</b>			<b>1,58</b>				
15	K	977311113	Řezání stávajících betonových mazanin bez vyztužení hloubky přes 100 do 150 mm	m	2,30	230,00	529,00	CS ÚRS 2018 02	
VV		chodba							
VV		2,3			2,30				
VV		<b>Součet</b>			<b>2,30</b>				
16	K	978013191	Otlučení vápenných nebo vápenocementových omítek vnitřních ploch stěn s vyškrabním spár. s očištěním zdíva. v rozsahu přes 50 do 100 %	m <sup>2</sup>	12,15	94,00	1 142,10	SoD	
VV		4,65*0,65*2			6,05				
VV		0,42*2*0,65			0,55				
VV		1,84*0,65			1,20				
VV		1,84*0,65			1,20				
VV		0,8*2*1,97			3,15				
VV		<b>Součet</b>			<b>12,15</b>				
17	K	978059541	Odsekání obkladů stěn včetně otlučení podkladní omítky až na zdívo z obkládaček vnitřních. z jakýchkoliv materiálů. plochy přes 1 m <sup>2</sup>	m <sup>2</sup>	48,39	82,00	3 967,98	CS ÚRS 2018 02	
VV		(0,8+0,94+0,2+0,1+0,3+0,1+0,2+0,94+0,9+0,94+0,4+0,1+0,3+0,94+0,88+0,94+0,1+0,3+0,1+0,2+0,94+0,8+0,94+0,1+0,1+0,94+0,87)*2,1			31,02				
VV		(1,84+4,65+0,42+0,42+0,94)*2,1			17,37				
VV		<b>Součet</b>			<b>48,39</b>				
D	997		Přesun sutě				64 084,50		
18	K	997013213	Vnitrostaveništní doprava suti a vybouraných hmot vodorovně do 50 m svise ručně (nošením po schodech) pro budovy a haly výšky přes 9 do 12 m	t	15,15	1 280,00	19 392,00	CS ÚRS 2018 02	
19	K	997013501	Odvoz suti a vybouraných hmot na skládku nebo meziskládku se složením, na vzdálenost do 1 km	t	15,15	100,00	1 515,00	SoD	
20	K	997013509	Odvoz suti a vybouraných hmot na skládku nebo meziskládku se složením, na vzdálenost Příplatek k ceně za každý další i započatý 1 km přes 1 km	t	136,35	150,00	20 452,50	SoD	
VV		15,15*9			136,35				
VV		<b>Součet</b>			<b>136,35</b>				
21	K	997013831	Poplatek za uložení stavebního odpadu na skládce (skládkovně) směsného stavebního a demoličního zatříděného do Katalogu odpadů pod kódem 170 904	t	15,15	1 500,00	22 725,00	SoD	
D	998		Přesun hmot				1 668,00		
22	K	998011003	Přesun hmot pro budovy občanské výstavby, bydlení, výrobu a služby s nosnou svislou konstrukcí zděnou z cihel, tvárnic nebo kamene vodorovná dopravní vzdálenost do 100 m pro budovy výšky přes 12 do 24 m	t	11,12	150,00	1 668,00	SoD	
D	PSV		Práce a dodávky PSV				273 538,22		
D	711		Izolace proti vodě, vlhkosti a plynům				31 872,08		
23	K	711493111	Izolace proti podpovrchové a tlakové vodě - ostatní na ploše vodorovně V dvousložkovou na bázi cementu	m <sup>2</sup>	9,47	496,00	4 697,12	CS ÚRS 2018 02	
VV		sprcha							
VV		9,47			9,47				
VV		<b>Součet</b>			<b>9,47</b>				
24	K	711493121	Izolace proti podpovrchové a tlakové vodě - ostatní na ploše svise S dvousložkovou na bázi cementu	m <sup>2</sup>	51,14	512,00	26 183,68	CS ÚRS 2018 02	
VV		příčky							
VV		(0,95+0,075+0,425+0,075+0,35+0,95)*2,1*3			17,80				
VV		(1,025+0,075+1,025)*2,1			4,46				
VV		(0,95+0,425)*0,075*3			0,31				
VV		1,025*0,075			0,08				
VV		(0,6+0,95+0,95+0,95+1+1,84+0,8+0,8+4,65+0,42+0,42+0,94)*2,1			30,07				
VV		-0,8*1,97			-1,58				
VV		<b>Součet</b>			<b>51,14</b>				
25	K	998711202	Přesun hmot pro izolace proti vodě, vlhkosti a plynům stanovený procentní sazbou (%) z ceny vodorovná dopravní vzdálenost do 50 m v objektech výšky přes 6 do 12 m	%	308,81	3,21	991,28	CS ÚRS 2018 02	
D	725		Zdravotechnika				174 698,77		
26	K	72501	Zdravotechnika - viz samostatný výkaz výměr	kpl	1,00	174 698,77	174 698,77	vlastní	
D	766		Konstrukce truhlářské				2 761,51		
27	K	766660001	Montáž dveřních křídél dřevěných nebo plastových otevíravých do ocelové zárubně povrchově upravených jednokřídlových, šířky do 800 mm	kus	1,00	602,00	602,00	CS ÚRS 2018 02	
VV		1			1,00				
VV		<b>Součet</b>			<b>1,00</b>				
28	M	61162702	dveře vnitřní hladké folie bílá plně 1křídlové 80x197cm	kus	1,00	2 130,00	2 130,00	CS ÚRS 2018 02	
VV		1			1,00				
VV		<b>Součet</b>			<b>1,00</b>				
29	K	998766202	Přesun hmot pro konstrukce truhlářské stanovený procentní sazbou (%) z ceny vodorovná dopravní vzdálenost do 50 m v objektech výšky přes 6 do 12 m	%	27,32	1,08	29,51	CS ÚRS 2018 02	
D	771		Podlahy z dlaždic				20 352,18		



30	K	771574113	Montáž podlah z dlaždic keramických lepených flexibilním lepidlem rezných nebo glazovaných hladkých přes 9 do 12 ks/ m2	m2	26,72	285,00	7 615,20	CS ÚRS 2018 02
	VV		chodba					
	VV		7,5*2,3		17,25			
	VV		sprcha					
	VV		9,47		9,47			
	VV		<b>Součet</b>		<b>26,72</b>			
31	M	59761003	dlaždice keramické koupelnové (barevné) přes 9 do 12 ks/m2	m2	29,39	315,00	9 257,85	CS ÚRS 2018 02
	VV		chodba					
	VV		7,5*2,3		17,25			
	VV		sprcha					
	VV		9,47		9,47			
	VV		<b>Součet</b>		<b>26,72</b>			
	VV		26,72*1,1 Přepočtené koeficientem množství		29,39			
32	K	771579191	Montáž podlah z dlaždic keramických Příplatek k cenám za plochu do 5 m2 jednotlivě	m2	9,47	10,70	101,33	CS ÚRS 2018 02
	VV		9,47		9,47			
	VV		<b>Součet</b>		<b>9,47</b>			
33	K	771990112	Vyrovnání podkladní vrstvy samonivelační stěrkou tl. 4 mm, min. pevností 30 MPa	m2	9,47	224,00	2 121,28	CS ÚRS 2018 02
	VV		sprcha					
	VV		9,47		9,47			
	VV		<b>Součet</b>		<b>9,47</b>			
34	K	998771202	Přesun hmot pro podlahy z dlaždic stanovený procentní sazbou (%) z ceny vodorovná dopravní vzdálenost do 50 m v objektech výšky přes 6 do 12 m	%	190,96	6,58	1 256,52	CS ÚRS 2018 02
D 781			Dokončovací práce - obklady				36 378,43	
35	K	781414112	Montáž obkladů vnitřních stěn z obkladaček a dekorů (listel) pórovinových lepených flexibilním lepidlem z obkladaček pravoúhlých přes 22 do 25 ks/m2	m2	51,14	361,00	18 461,54	CS ÚRS 2018 02
	VV		příčky					
	VV		(0,95+0,075+0,425+0,075+0,35+0,95)*2,1*3		17,80			
	VV		(1,025+0,075+1,025)*2,1		4,46			
	VV		(0,95+0,425)*0,075*3		0,31			
	VV		1,025*0,075		0,08			
	VV		(0,6+0,95+0,95+0,95+1+1,84+0,8+0,8+4,65+0,42+0,42+0,94)*2,1		30,07			
	VV		-0,8*1,97		-1,58			
	VV		<b>Součet</b>		<b>51,14</b>			
36	M	59761039	obkladačky keramické koupelnové (bílé / barevné) přes 22 do 25 ks/m2	m2	56,25	194,00	10 912,50	CS ÚRS 2018 02
	VV		příčky					
	VV		(0,95+0,075+0,425+0,075+0,35+0,95)*2,1*3		17,80			
	VV		(1,025+0,075+1,025)*2,1		4,46			
	VV		(0,95+0,425)*0,075*3		0,31			
	VV		1,025*0,075		0,08			
	VV		(0,6+0,95+0,95+0,95+1+1,84+0,8+0,8+4,65+0,42+0,42+0,94)*2,1		30,07			
	VV		-0,8*1,97		-1,58			
	VV		<b>Součet</b>		<b>51,14</b>			
	VV		51,14*1,1 Přepočtené koeficientem množství		56,25			
37	K	781494111	Ostatní prvky plastové profily ukončovací a dilatační lepené flexibilním lepidlem rohové	m	31,50	123,00	3 874,50	CS ÚRS 2018 02
	VV		15*2,1		31,50			
	VV		<b>Součet</b>		<b>31,50</b>			
38	K	781494511	Ostatní prvky plastové profily ukončovací a dilatační lepené flexibilním lepidlem ukončovací	m	22,63	85,90	1 943,92	CS ÚRS 2018 02
	VV		4,65+0,94+4,65+0,42+0,42+0,94		12,02			
	VV		(1,025+0,425+0,075+0,35+0,95)*3		6,48			
	VV		1,025+0,075+1,025		2,13			
	VV		<b>Součet</b>		<b>22,63</b>			
39	K	998781202	Přesun hmot pro obklady keramické stanovený procentní sazbou (%) z ceny vodorovná dopravní vzdálenost do 50 m v objektech výšky přes 6 do 12 m	%	351,92	3,37	1 185,97	CS ÚRS 2018 02
D 784			Dokončovací práce - malby a tapety				7 475,25	
40	K	784111031	Omytí podkladu omytí v místnostech výšky do 3,80 m	m2	74,88	30,10	2 253,89	CS ÚRS 2018 02
	VV		chodba					
	VV		(7,5+2,3+7,5)*2,75		47,58			
	VV		2,4*7,5		18,00			
	VV		strop koupelna					
	VV		2*4,65		9,30			
	VV		<b>Součet</b>		<b>74,88</b>			
41	K	784211101	Malby z malířských směsí oteřuvzdorných za mokra dvojnásobně, bílé za mokra oteřuvzdorné včerné v místnostech výšek do 3,80 m	m2	83,81	62,30	5 221,36	CS ÚRS 2018 02
	VV		chodba					
	VV		(7,5+2,3+7,5)*2,75		47,58			
	VV		2,4*7,5		18,00			
	VV		koupelna					
	VV		2*4,65		9,30			
	VV		(4,65+1,84)*2*0,65		6,44			
	VV		0,488		0,49			
	VV		<b>Součet</b>		<b>83,81</b>			



# KRYCÍ LIST SOUPISU PRACÍ

Stavba:

DI Prostějov, SO 008a Úprava kanalizace

KSO:

Místo:

CC-CZ:

Datum: 27. 3. 2019

Zadavatel:

IČ:

DIČ:

Zhotovitel:

IČ:

DIČ:

Projektant:

IČ:

DIČ:

Zpracovatel:

IČ:

DIČ:

Poznámka:

**Cena bez DPH**

**179 574,42**

DPH	základní	Základ daně	Sazba daně	Výše daně
	snižená	179 574,42	21,00%	37 710,63
	zákl. přenesel	0,00	15,00%	0,00
	sniž. přenesel	0,00	21,00%	0,00
	nulová	0,00	15,00%	0,00
			0,00%	0,00

**Cena s DPH**

**v CZK**

**217 285,05**

Projektant

Zpracovatel

Datum a podpis:

Razítko

Datum a podpis:

Razítko

Objednavatel

Zhotovitel

Datum a podpis:

Razítko

Datum a podpis:

Razítko

## REKAPITULACE ČLENĚNÍ SOUPISU PRACÍ

Stavba:

DI Prostějov, SO 008a Úprava kanalizace

Místo:

Datum: 27. 3. 2019

Zadavatel:

Projektant:

Zhotovitel:

Zpracovatel

Kód dílu - Popis

Cena celkem [CZK]

### Náklady ze soupisu prací

<b>HSV - Práce a dodávky HSV</b>	<b>174 698,78</b>
1 - Zemní práce	51 194,87
4 - Vodorovné konstrukce	3 649,27
9 - Ostatní konstrukce a práce, bourání	1 625,40
97 - Prorážení otvorů a ostatní bourací práce	45 920,20
977 - Přesun sutě	13 941,40
	31 978,80
<b>PSV - Práce a dodávky PSV</b>	<b>123 503,91</b>
721 - Zdravotechnika - vnitřní kanalizace	38 410,03
724 - Zdravotechnika - strojní vybavení	49 350,00
725 - Zdravotechnika - zařizovací předměty	35 743,88

## SOUPIS PRACÍ

Stavba:

DI Prostějov, SO 008a Úprava kanalizace

Místo:

Datum: 27. 3. 2019

Zadavatel:

Projektant:

Zhotovitel:

Zpracovatel

PČ	Typ	Kód	Popis	MJ	Množství	J.cena [CZK]	Cena celkem [CZK]	Cenová soustava
<b>Náklady soupisu celkem</b>							<b>174 698,77</b>	
D		HSV	Práce a dodávky HSV				51 194,87	
D		1	Zemní práce				3 649,27	
1	K	175111101	Obsypání potrubí ručně sypaninou bez prohození sítím, uloženou do 3 m	m3	5,670	50,00	283,50	SoD
2	M	58337310	štěrkopisek frakce 0/4	t	10,719	314,00	3 365,77	CS ÚRS 2019 01
		vv	5,870*1,70*1,112		10,719			
D		4	Vodorovné konstrukce				1 625,40	
3	K	451572111	Lože pod potrubí otevřený výkop z kameniva drobného těženého	m3	1,260	1 290,00	1 625,40	CS ÚRS 2019 01
D		9	Ostatní konstrukce a práce, bourání				45 920,20	
D		97	Prorážení otvorů a ostatní bourací práce				13 941,40	
4	K	971100026R	Sondy na kanalizaci	kus	1,000	4 000,00	4 000,00	
5	K							
27		961044111	Bourání základů z betonu prostého	m3	3,780	2 630,00	9 941,40	CS ÚRS 2018 01
			21*0,6*0,3		3,780			
D		997	Přesun sutě				31 978,80	
28		997013213	Vnitrostaveništní doprava sutí a vybouraných hmot vodorovně do 50 m svisle ručně (nošením po schodech) pro budovy a haly výšky přes 9 do 12 m	t	7,560	1 280,00	9 676,80	CS ÚRS 2018 02
29		997013501	Odvoz sutí a vybouraných hmot na skládku nebo meziskládku se složením, na vzdálenost do 1 km	t	7,560	100,00	756,00	SoD
30		997013509	Odvoz sutí a vybouraných hmot na skládku nebo meziskládku se složením, na vzdálenost Příplatek k ceně za každý další i započatý 1 km přes 1 km	t	68,040	150,00	10 206,00	SoD
31		997013831	Poplatek za uložení stavebního odpadu na skládce (skládkovně) směsného stavebního a demoličního zatříděného do Katalogu odpadů pod kódem 170 904	t	7,560	1 500,00	11 340,00	SoD
D		PSV	Práce a dodávky PSV				123 503,91	
D		721	Zdravotechnika - vnitřní kanalizace				38 410,03	
6	K	721110806	Demontáž potrubí kameninové do DN 200	m	16,000	104,00	1 664,00	CS ÚRS 2019 01
7	K	721110964R	Potrubí kameninové - napojení potrubí DN 100-125 na stáv.potrubí	kus	1,000	1 810,00	1 810,00	



## KRYCÍ LIST SOUPISU

Stavba:

Realizace energeticky úsporných opatření KŘP OMK . Prostějov

Objekt:

**002 - Realizace energeticky úsporných opatření KŘP OMK - DI Prostějov neuznatelné náklady**

KSO:

CC-CZ:

Místo:

Datum: 27.11.2016

Zadavatel:

IČ:

DIČ:

Uchazeč:

IČ:

DIČ:

Projektant:

IČ:

DIČ:

Poznámka:

Soupis prací je sestaven s využitím Cenové soustavy ÚRS. Položky, které pochází z této cenové soustavy, jsou ve sloupci 'Cenová soustava' označeny poplsem 'CS ÚRS' a úrovní příslušného kalendářního pololetí. Veškeré další informace vymežující popis a podmínky použití těchto položek z Cenové soustavy, které nejsou uvedeny přímo v soupisu prací, jsou neomezeně dále k dispozici na [www.cs-urs.cz](http://www.cs-urs.cz), sekce Cenové a technické podmínky.

Cena bez DPH

**214 582,07**

	Základ daně	Sazba daně	Výše daně
DPH základní	0,00	21,00%	0,00
DPH snížená	0,00	15,00%	0,00

Cena s DPH

v CZK

**214 582,07**

## REKAPITULACE ČLENĚNÍ SOUPISU PRACÍ

Stavba:

Realizace energeticky úsporných opatření KŘP OMK . Prostějov

Objekt:

**002 - Realizace energeticky úsporných opatření KŘP OMK - DI Prostějov neuznatelné náklady**

Místo:

Datum: 27.11.2016

## SOUPIS PRACÍ

Stavba:

Realizace energeticky úsporných opatření KŘP OMK . Prostějov

Objekt:

**002 - Realizace energeticky úsporných opatření KŘP OMK - DI Prostějov neuznatelné náklady**

Místo:

Datum: 27.11.2016

Zadavatel:

Projektant:

Uchazeč:

PC	Typ	Kód	Popis	MJ	Množství	J.cena [CZK]	Cena celkem [CZK]	Cenová soustava
<b>Náklady soupisu celkem</b>							<b>214 582,07</b>	
D	HSV		Práce a dodávky HSV				48 700,42	
D	1		Zemní práce				1 688,00	



1	K	113106121	Rozebrání dlažeb a dílců komunikací pro pěši, vozovek a ploch s přemístěním hmot na skládku na vzdálenost do 3 m nebo s naložením na dopravní prostředek komunikací pro pěši s ložem z kameniva nebo živice a s výplní spár z betonových nebo kameninových dlaždic, desek nebo tvarovek	m2	21,10	80,00	1 688,00	SoD
---	---	-----------	---	----	-------	-------	----------	-----

D 5 Komunikace pozemní 23 210,00

18	K	564271111	Podklad nebo podsyp ze štěrkopisku ŠP s rozprostřením, vlhčením a zhutněním, po zhutnění tl. 250 mm	m2	21,10	250,00	5 275,00	SoD
20	K	564811111	Podklad ze štěrkokotři ŠD s rozprostřením a zhutněním, po zhutnění tl. 50 mm	m2	21,10	150,00	3 165,00	SoD
24	K	596811220	Kladení dlažby z betonových nebo kameninových dlaždic komunikací pro pěši s výplněním spár a se smetením přebytečného materiálu na vzdálenost do 3 m s ložem z kameniva těžkého tl. do 30 mm velikosti dlaždic přes 0,09 m2 do 0,25 m2, pro plochy do 50 m2	m2	21,10	450,00	9 495,00	SoD
25	M	592456200	dlažba desková betonová 50x50x6 cm šedá	m2	21,10	250,00	5 275,00	SoD

D 997 Přesun sutě 19 387,24

44	K	997013501	Odvoz sutí a vybouraných hmot na skládku nebo meziskládku se složením, na vzdálenost do 1 km	t	10,04	251,00	2 520,04	SoD
45	K	997013509	Odvoz sutí a vybouraných hmot na skládku nebo meziskládku se složením, na vzdálenost k ceně za každý další 1 km počatý 1 km přes 1 km	t	90,36	20,00	1 807,20	SoD
46	K	997013831	Poplatek za uložení stavebního odpadu na skládce (skládkově) směšného	t	10,04	1 500,00	15 060,00	SoD

D 998 Přesun hmot 4 415,18

51	K	998011003	Přesun hmot pro budovy občanské výstavby, bydlení, výrobu a služby s nosnou svítlou konstrukcí zděnou z cihel, tvárníc nebo kamene vodorovná dopravní vzdálenost do 100 m pro budovy výšky přes 12 do 24 m	t	17,66	250,00	4 415,18	SoD
----	---	-----------	--	---	-------	--------	----------	-----

D PSV Práce a dodávky PSV 127 292,63

D 713 Izolace tepelné 11 928,95

57	K	713191132	Montáž tepelné izolace stavebních konstrukcí - doplňky a konstrukční součásti podlah, stropů vrchem nebo střeš překrytím fólií separační z PE	m2	96,59	30,00	2 897,70	SoD
58	M	283293240	fólie podstřešní paropropustná difúzní kontaktní 135 g/m2 (1,5 x 50 m)	m2	106,25	85,00	9 031,25	SoD

D 762 Konstrukce tesařské 67 016,20

61	K	762083122	Práce společné pro tesařské konstrukce impregnace řeziva máčením proti dřevokaznému hmyzu, houbám a plísním, třída ohrožení 3 a 4 (dřevo v exteriéru)	m3	2,55	800,00	2 040,00	SoD
64	K	762341210	Bednění a latování montáž bednění střeš rovných a šikmých sklonu do 60 st. s vyřezáním otvorů z prken hrubých na sraz tl. do 32 mm	m2	96,59	200,00	19 318,00	SoD
65	M	605151110	řezivo jehličnaté boční prkno Jakost I.-II. 2 - 3 cm	m3	2,55	6 500,00	16 575,00	SoD
66	K	762342214	Bednění a latování montáž latování střeš jednoduchých sklonu do 60 st. při osové vzdálenosti latí přes 150 do 360 mm	m2	96,59	70,00	6 761,30	SoD
67	M	605141140	řezivo jehličnaté, střešní latě impregnované dl 4 - 5 m	m3	0,84	7 500,00	6 284,68	SoD
70	K	762395000	Spojovací prostředky krovů, bednění a latování, nadstřešních konstrukcí svory, prkna, hřebíky, pásová ocel, vruty	m3	3,39	800,00	2 710,37	SoD
71	K	762811811	Demontáž záklopů stropů vrchních a zapuštěných z hrubých prken, tl. do 32 mm	m2	96,59	100,00	9 659,00	SoD
72	K	998762203	Přesun hmot pro konstrukce tesařské stanovený procentní sazbou (%) z ceny vodorovná dopravní vzdálenost do 50 m v objektech výšky přes 12 do 24 m	%	5,79	633,48	3 667,85	SoD

D 765 Krytina skládaná 41 200,48

73	K	765111805	Demontáž krytiny keramické drážkové, sklonu do 30 st. se zvětralou maltou do sutí	m2	52,51	90,00	4 725,90	SoD
74	K	765113012	Krytina keramická drážková sklonu střeš do 30 st. na sucho velkoformátová engobovaná	m2	52,51	650,00	34 131,50	SoD
80	K	998765203	Přesun hmot pro krytiny skládané stanovený procentní sazbou (%) z ceny vodorovná dopravní vzdálenost do 50 m v objektech výšky přes 12 do 24 m	%	6,03	388,57	2 343,08	SoD

D 764 Konstrukce klempířské 7 147,00

	K	764011617	Podkladní plech z pozinkovaného plechu s povrchovou úpravou rš 670 mm K/1	m	2,71	450,00	1 219,50	SoD
	K	764513409	Žlab nadokapní (nástřešní) z pozinkovaného plechu oblého tvaru, včetně háků, čel a hrdel rš 800 mm K/5	m	1,45	750,00	1 087,50	SoD
	K	764-001	D+M odvětrávací tašky včetně dopojení na stávající odpadní potrubí	ks	2,00	2 420,00	4 840,00	SoD

D 9 Ostatní konstrukce a práce, bourání 33 589,02

	K	941221111	Montáž lešení řadového rámového těžkého pracovního s podlahami s provozním zatížením tř. 4 do 300 kg/m2 šířky tř. SWD9 přes 0,9 do 1,2 m, výšky do 10 m	m2	119,11	45,00	5 359,95	SoD
--	---	-----------	---	----	--------	-------	----------	-----

	941221211	Montáž lešení řadového rámového těžkého pracovního s podlahami s provozním zatížením tř. 4 do 300 kg/m2 Příplatek za první a každý další den použití lešení k ceně - 1111 nebo -1112	m2	14 293,20	1,50	21 439,80	SoD
K	941221811	Demontáž lešení řadového rámového těžkého pracovního s provozním zatížením tř. 4 do 300 kg/m2 šířky tř. SW09 přes 0,9 do 1,2 m, výšky do 10 m	m2	119,11	40,00	4 764,40	SoD
K	944511111	Montáž ochranné sítě zavěšené na konstrukci lešení z textilie z umělých vláken	m2	119,11	5,00	595,55	SoD
K	944511211	Montáž ochranné sítě Příplatek za první a každý další den použití sítě k ceně -1111	m2	14 293,20	0,10	1 429,32	SoD
D	9	Konstrukce zámečnické				5 000,00	
K	767001	Žebřík ocelový ke střešnímu výlezu 2 m - komín	ks	1,00	1 700,00	1 700,00	
K	767002	Žebřík ocelový ke střešnímu výlezu 4 m - anténní stožár	ks	1,00	3 300,00	3 300,00	

## KRYCÍ LIST SOUPISU

Stavba:

Realizace energeticky úsporných opatření KŘP OMK . Prostějov

Objekt:

**002 - Realizace energeticky úsporných opatření KŘP OMK - DI Prostějov  
neuznatelné náklady**

KSO:

Místo:

Zadavatel:

Uchazeč:

Projektant:

Poznámka:

Soupis prací je sestaven s využitím Cenové soustavy ÚRS. Položky, které pochází z této cenové soustavy, jsou ve sloupci 'Cenová soustava' označeny popisem 'CS ÚRS' a úrovní příslušného kalendářního pololetí. Veškeré další informace vymezující popis a podmínky použití těchto položek z Cenové soustavy, které nejsou uvedeny přímo v soupisu prací, jsou neomezeně dálkově k dispozici na [www.cs-urs.cz](http://www.cs-urs.cz), sekce Cenové a technické podmínky.

CC-CZ:

Datum: 27.11.2016

IČ:

DIČ:

IČ:

DIČ:

IČ:

DIČ:

Cena bez DPH

**-15 000,00**

	Základ daně	Sazba daně	Výše daně
DPH základní	0,00	21,00%	0,00
DPH snížená	0,00	15,00%	0,00

Cena s DPH

v CZK

**-15 000,00**

## REKAPITULACE ČLENĚNÍ SOUPISU PRACÍ

Stavba:

Realizace energeticky úsporných opatření KŘP OMK . Prostějov

Objekt:

**002 - Realizace energeticky úsporných opatření KŘP OMK - DI Prostějov  
neuznatelné náklady**

Místo:

Datum: 27.11.2016

Zadavatel:

Projektant:

Uchazeč:

Kód dílu - Popis

Cena celkem [CZK]

**Náklady soupisu celkem**

**-15 000,00**

HSV - Práce a dodávky HSV	0,00
1 - Zemní práce	0,00
2 - Zakládání	0,00
5 - Komunikace pozemní	0,00
005 - SANACE sklepního zdiva	0,00
6 - Úpravy povrchů, podlahy a osazování výplní	0,00
8 - Trubní vedení	0,00
9 - Ostatní konstrukce a práce, bourání	0,00
997 - Přesun sutě	0,00
998 - Přesun hmot	0,00
PSV - Práce a dodávky PSV	0,00
711 - Izolace proti vodě, vlhkosti a plynům	0,00
713 - Izolace tepelné	0,00
721 - Zdravotechnika - vnitřní kanalizace	0,00

762 - Konstrukce tesařské	0,00
765 - Krytina skládaná	0,00
783 - Dokončovací práce - nátěry	0,00
<b>M - Práce a dodávky M</b>	<b>0,00</b>
21-M - Elektromontáže	0,00
<b>OST - Ostatní</b>	<b>-15 000,00</b>

## SOUPIS PRACÍ

Stavba:

Realizace energeticky úsporných opatření KŘP OMK . Prostějov

Objekt:

**002 - Realizace energeticky úsporných opatření KRP OMK - DI Prostějov  
neuznatelné náklady**

Místo:

Datum: 27.11.2016

Zadavatel:

Projektant:

Uchazeč:

PC	Typ	Kód	Popis	MJ	Množství	J.cena [CZK]	Cena celkem [CZK]	Cenová soustava
<b>Náklady soupisu celkem</b>							<b>-15 000,00</b>	
0		OST	Ostatní				-15 000,00	
86	K	DST001003	Vitřina s hliníkovým rámem v barvě eleox, odtněné plexisklo, rozměr 1300x900x30mm, uzamykatelná, upevnění na slouky na patky, bez osvětlení	kpl	-1,00	15 000,00	-15 000,00	SoD