Výstavba odstavných kolejí - 2. etapa
vozovna Hostivař

ID	SO	Název úkolu	Doba trvání
1		**Výstavba odstavných kolejí vozovny Hostivař**	**163 dny**
2		**Zpracování výrobně - technické dokumentace a její schválení od DP**	**40 dny**
3		**Projektové práce a autorský dozor**	**109 dny**
4		**Stavební dozor investora**	**109 dny**
5		**1.etapa**	**90 dny**
6		**realizace odstavných kolejí dokončena**	**1 den**
7		objednání strojní technologie	90 dny
8		**2.etapa**	**110 dny**
9	**SO 201**	**Výstavba haly údržby pro odstavné koleje**	**110 dny**
10		stavebně konstrukční řešení	110 dny
11		zdravotně technická instalace	20 dny
12		vzduchotechnika	21 dny
13		vytápění	12 dny
14		silnoproudá zařízení	10 dny
15		rozvody struktorované kabeláže	9 dny
16		strojní technologie	18 dny
17		koleje v hale	7 dny
18	**SO 101**	Tramvajová trať	7 dny
19	**SO 111**	Vozovky a chodníky	5 dny
20	**SO 302**	Přípojka vododovu pro halu	14 dny
21	**SO 311**	dešťová kanalizace odstavného kolejiště a haly	10 dny
22	**SO 315**	Jednotná přípojka kanalizace pro halu	10 dny
23	**SO 411**	osvětlení areálu	6 dny
24		Přejímky, uvedení do zkušebního provozu apod.	14 dny
25		**Ukončení stavby**	**1 den**

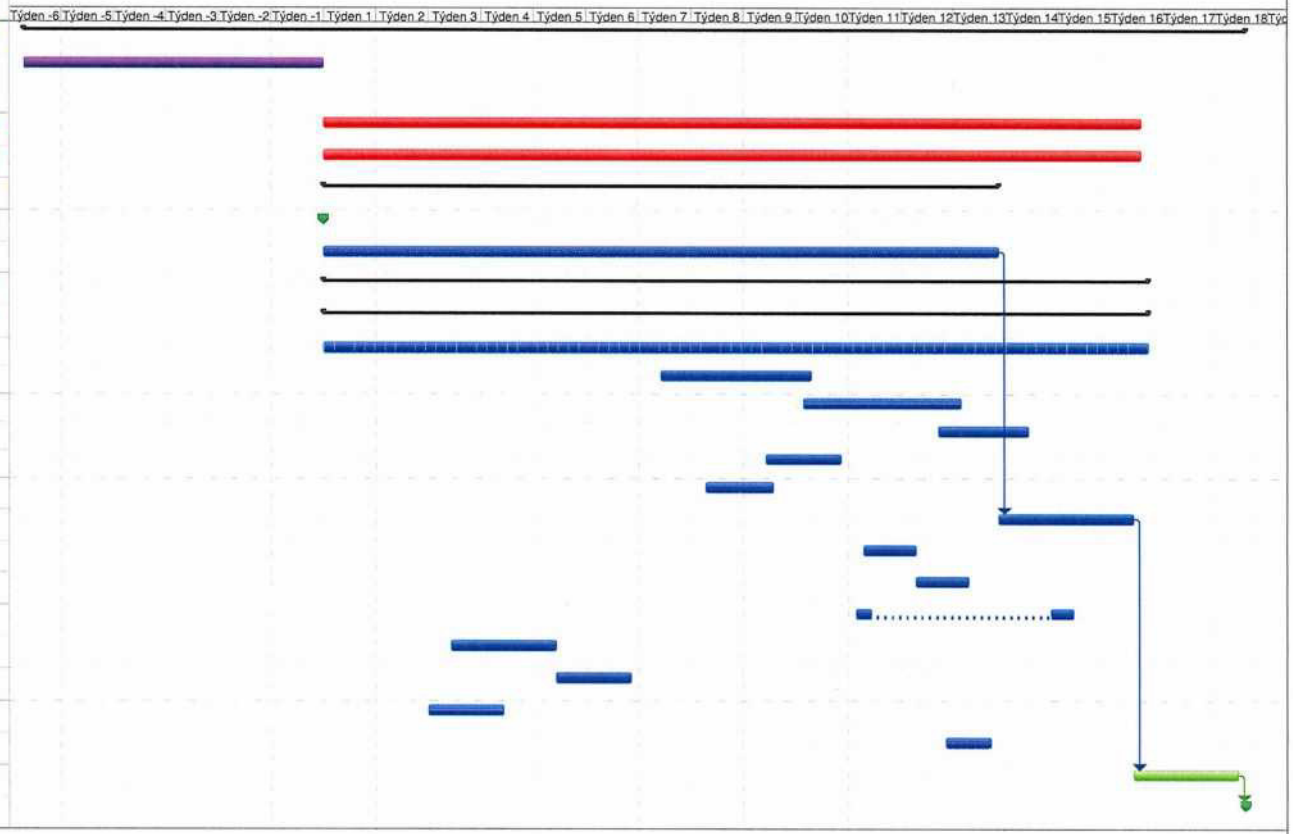

PŘÍLOHA č.1

Příloha č. 2