

Hodnota víceprací dle dodatku č. 1 v Kč bez DPH	153 931,58
Celková cena v Kč bez DPH dle dodatku č. 1 v Kč bez DPH	12 043 638,58
Hodnota víceprací dle dodatku č. 2 v Kč bez DPH	1 072 759,96
Hodnota méněprací dle dodatku č. 2 v Kč bez DPH	-299 946,23
Celková cena v Kč bez DPH dle dodatku č. 2 v Kč bez DPH	12 816 452,31

V návaznosti na provedené změny dle tohoto dodatku a jednotlivé dílčí části díla je celková cena za provedení díla - následovně:

Celková cena v Kč bez DPH za dílo dle čl. 5 odst. 2 smlouvy o dílo, tedy stavební práce včetně změn dle dodatku č. 1 a dodatku č. 2 v Kč bez DPH	12 814 952,31
Hodnota DPH v Kč bez DPH za dílo dle čl. 5 odst. 2 smlouvy o dílo, tedy stavební práce včetně změn dle dodatku č. 1 a dodatku č. 2	2 691 139,99
Celková cena v Kč bez DPH za dílo dle čl. 5 odst. 2 smlouvy o dílo, tedy stavební práce včetně změn dle dodatku č. 1 a dodatku č. 2 v Kč včetně DPH	15 506 092,30
Celková cena v Kč bez DPH za dílo dle čl. 5 odst. 3 smlouvy o dílo, tedy ocenění prostředků povinné publicity včetně změn dle dodatku č. 1 v Kč bez DPH	1 500,00
Hodnota DPH v Kč bez DPH za dílo dle čl. 5 odst. 3 smlouvy o dílo, tedy ocenění prostředků povinné publicity včetně změn dle dodatku č. 1	315,00
Celková cena v Kč bez DPH za dílo dle čl. 5 odst. 3 smlouvy o dílo, tedy ocenění prostředků povinné publicity včetně změn dle dodatku č. 1 v Kč včetně DPH	1 815,00

- Ostatní ustanovení smlouvy o dílo zůstávají tímto dodatkem nedotčena.
- Tento dodatek je vyhotoven v pěti stejnopisech, z nichž každý má platnost originálu. Po uzavření dodatku dva stejnopisy obdrží zhotovitel, tři objednatel.
- Tento dodatek nabývá platnosti podpisem smluvními stranami a účinnosti dnem zveřejnění v registru smluv v souladu s § 5 a násl. zákona č. 340/2015 Sb., o zvláštních podmínkách účinnosti některých smluv, uveřejňování těchto smluv a o registru smluv (zákon o registru smluv), ve znění pozdějších předpisů.

Přílohy:

Příloha č. 1 - Změnový list č. 6 až 14 včetně oznámení změn

Za objednatele

v Novém Bydžově dne 21.6.2019



Mgr. Vladimír Blažej
ředitel

Za zhotovitele

V Hlušicích dne 21.6.2019



Martin Kaňka
jednatel společnosti



OZNÁMENÍ ZMĚNY OPŽP 2014+ POS		číslo OZ: 6	
Zhotovitel:	Martin Kafka, Hlušice 84, 503 56 Hlušice, IČ 62706641		
Investor:	SŠTŘ, Nový Bydžov, Dr.M.Tyrše	Datum: 24.05.2019	
Název akce:			
Snížení energetické náročnosti obvodového pláště a střešních konstrukcí dílen odborného výcviku v Novém Bydžově			
Registrační číslo: CZ.05.5.18/0.0/0.0/15_019/0002045			
Způsob odeslání / předání datum:	poštou <input type="checkbox"/>	e-mailem <input type="checkbox"/>	faxem <input type="checkbox"/> osobně <input checked="" type="checkbox"/> 24.05.2019
Odkazy na specifikaci:	Zápis z KD		
na výkresy:	D.1.1 č.v. A 06 – vstup do m.č. 1,02 a 1.10		
na rozpočtové podklady:	Soupis prací		
na jinou část smlouvy:	Čl. 7, odst. 7		
Předmět změny: ZL 06 – SO 01 objekt A – stavební úpravy (vstupy).			
Popis a zdůvodnění změny:			
PD řešila povrchovou úpravu vstupu venkovní keramickou protiskluznou dlažbou na stávající betonovou konstrukci vstupního schodiště a rampy. Z důvodu výškového osazení vstupních dveří do výškové úrovně keramické dlažby v interiéru, která byla realizována v předchozí fázi realizace (jiná zakázka), bude z výškových důvodů řešena úprava stávajících betonových konstrukcí pouze reprofilační maltou. Jedná se o práce, které nemohly být projektantovi známy. Interiérová dlažba i betonové konstrukce byly realizovány v předcházející akci rekonstrukce interiérů objektů.			
Počet připojených listů specifikací:	3		
Důvod vícepráce / méněpráce:			
Zde jednoznačně uvést vazbu na zákon 134/2016 o zadávání veřejných zakázek. Zvláště pak § 222, změna závazku ze smlouvy na veřejnou zakázku.			
odstavec 4, § 222 <input type="checkbox"/>	odstavec 5, § 222 <input type="checkbox"/>	odstavec 6, § 222 <input checked="" type="checkbox"/>	odstavec 7, § 222 <input type="checkbox"/>



Oznámení vydává:

Martin Kafka, Hlušice 84, 503 56 Hlušice, IČ 62706641

Stanovisko technického dozoru stavby:

Jedná se o práce zjištěné při realizaci díla SO 01 objekt A. Jedná se o práce nepředvídatelné. Projekt nemohl předpokládat výškové návaznosti konstrukcí, řešených jinou zakázkou.

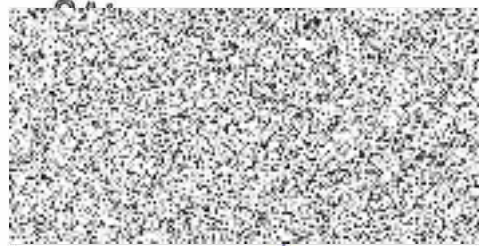

Stanovisko projektanta stavby:

sachlucak



Stanovisko energetického specialisty:

sachlucak



Příloha:

Změnový list č. 06... 1 A4

Rozpočet 2 A4



ZMĚNOVÝ LIST OPŽP 2014+PO5		číslo ZL: 6
Zhotovitel:	Martin Kafka, Hlušice 84, 503 56 Hlušice, IČ 62706641	
Změnový list vystavil:	Martin Kafka	
Datum:	24.05.2019	
Podepsaní zmocněnci potvrzují v souladu se Smlouvou o dílo tuto změnu rozsahu díla:		
Předmět změny: ZL 06 – SO 01 objekt A – stavební úpravy (vstupy).		
Popis a zdůvodnění změny:		
PD řešila povrchovou úpravu vstupu venkovní keramickou protiskluznou dlažbou na stávající betonovou konstrukci vstupního schodiště a rampy. Z důvodu výškového osazení vstupních dveří do výškové úrovně keramické dlažby v interiéru, která byla realizována v předchozí fázi realizace (jiná zakázka), bude z výškových důvodů řešena úprava stávajících betonových konstrukcí pouze reprofilační maltou.		
Jedná se o práce, které nemohly být projektantovi známy. Interiérová dlažba i betonové konstrukce byly realizovány v předcházející akci rekonstrukce interiérů objektů.		
Počet připojených listů specifikací: 2	Počet připojených výkresů: 0	
Cena méněprací bez DPH:	Cena víceprací bez DPH:	
-4 575,96 Kč	7 792,85 Kč	
Výsledná cena změny bez DPH:	Nově sjednaná lhůta dokončení díla:	
3 216,89 Kč	<u>Nemění se</u>	
Veškeré práce budou splňovat podmínky smlouvy o dílo a budou provedeny ve stejné úrovni co do jakosti materiálů, provedení apod. tak, jak požaduje nebo předpokládá Dokumentace zakázky pro celé dílo.		
Podpis zmocněnce objednatele:	Podpis zmocněnce zhotovitele:	
		
Datum:	Datum:	

Za odbor ochrany ovzduší a OZE Státního fondu životního prostředí ČR:

Ověřil souvislost s realizovaným projektem (PM projektu):

Posoudil způsobilost/nezpůsobilost výdajů (ředitel OOO a OZE):

KRYCÍ LIST ROZPOČTU

Název stavby	SEN obvodového pláště a střešních konstrukcí dílen odborného výcviku v Novém Bydžově - stavební práce ZL_06_SO_01_A_stavební úpravy Dodatek č. 2	JKSO	
		EČO	
		Místo	
		IČ	DIČ
Objednatel	SŠTR, Nový Bydžov, Dr.M.Tyrše 112	00087751	CZ00087751
Projektant	Energy Benefit Centre a.s.	29029210	CZ29029210
Zhotovitel	Martin Kafka, Hlušice 84, 503 56 Hlušice	62706641	CZ7803273192
Zpracoval			
	Rozpočet číslo	Dne	CZ-CPV
	<input type="text"/>	<input type="text" value="24.05.2019"/>	CZ-CPA

Měrné a účelové jednotky

Počet	Náklady / 1 m.j.	Počet	Náklady / 1 m.j.	Počet	Náklady / 1 m.j.

Rozpočtové náklady v CZK

A Základní rozp. náklady			B Doplnkové náklady		C Náklady na umístění stavby	
1	HSV	Dodávky	0,00	8	Práce přesčas	0,00
2		Montáž	7 792,85	9	Bez pevné podl.	0,00
3	PSV	Dodávky	0,00	10	Kulturní památka	0,00
4		Montáž	-4 575,96	11		0,00
5	"M"	Dodávky	0,00			
6		Montáž	0,00			
7	ZRN (ř. 1-6)		3 216,89	12	DN (ř. 8-11)	
20	HZZ		0,00	21	Kompl. činnost	0,00
13	Zařízení staveniště					0,00
14	Projektové práce					0,00
15	Územní vlivy					0,00
16	Provozní vlivy					0,00
17	Jiné VRN					0,00
18	VRN z rozpočtu					0,00
19	VRN (ř. 13-18)					0,00
22	Ostatní náklady					0,00

Projektant, Zhotovitel, Objednatel

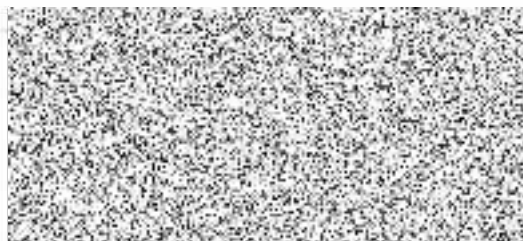

D Celkem bez DPH 3 216,89

DPH	%	Základ daně	DPH celkem
snížená	15,0	0,00	0,00
základní	21,0	3 216,89	675,55

Cena s DPH 3 892,44

E Přípočty a odpočty

Dodá zadavatel	0,00
Klouzavá doložka	0,00
Zvýhodnění	0,00

ROZPOČET S VÝKAZEM VÝMĚR

Stavba: SEN obvodového pláště a střešních konstrukcí dílen odborného výcviku v Novém Bydžově - stavební práce

Objekt: SOD_Stavební objekty

Podčást: ZL_06_SO_01_A_stavební úpravy

Objednatel: SŠTR, Nový Bydžov, Dr.M.Tyrše 112

Zhotovitel: Martin Kafka, Hlušice 84, 503 56 Hlušice

Místo:

Zpracoval: Ing. Novotný

Datum: 24. 5. 2019

méněpráce

vícepráce

Č.	KCN	Kód položky	Popis	MJ	Množství celkem	Cena jednotková	Cena celkem		
63 Podlahy a podlahové konstrukce 3 366,82								Cena celkem	Cena celkem
1	R	632477122R00	Reprofil. polymercement.maltou,tl.do5mm+penetrace	m2	8,29000	406,13	3 366,82		3 366,82
			"Vstupní schodiště"1,80*(0,35+0,30+2*0,20)		1,89000				
			0,35*0,40*2+0,30*0,20*2		0,40000				
			"Vstupní rampa"2,00*3,00		6,00000				
			Součet		8,29000				
91 Doplnující práce na komunikaci 4 378,78									
2	R	919732111R00	Úprava cementobetonového krytu broušením tl. 2 mm	m2	8,29000	528,20	4 378,78		4 378,78
			8,29		8,29000				
99 Staveništní přesun hmot 47,25									
3	R	999281211R00	Přesun hmot. opravy vněj. pláště výšky do 25 m	t	0,09086	520,00	47,25		47,25
771 Podlahy z dlaždic a obklady -4 575,96									
4	R	771575028RA0	Dlažba venkovní, mrazuvzdorná, nenasákavá protiskluzná, flexi lepidlo, opravná stěrka na bet	m2	-3,42000	1 338,00	-4 575,96	-4 575,96	
			"Vstupy - Odpočet z původního výkazu"-3,42		-3,42000				
			Součet		-3,42000				
Celkem							3 216,89	-4 575,96	7 792,85
									3 216,89



OZNÁMENÍ ZMĚNY OPŽP 2014+ PO5		číslo OZ: 7	
Zhotovitel:	Martin Kafka, Hlušice 84, 503 56 Hlušice, IČ 62706641		
Investor:	SŠTŘ, Nový Bydžov, Dr.M.Tyrše	Datum: 24.05.2019	
Název akce:			
Snížení energetické náročnosti obvodového pláště a střešních konstrukcí dílen odborného výcviku v Novém Bydžově			
Registrační číslo: CZ.05.5.18/0.0/0.0/15_019/0002045			
Způsob odeslání / předání datum:	poštou <input type="checkbox"/>	e-mailem <input type="checkbox"/>	faxem <input type="checkbox"/> osobně <input checked="" type="checkbox"/> 24.05.2019
Odkazy na specifikaci:	Zápis z KD		
na výkresy:	D.1.1 č.v. B 07 – vstup do m.č. 1,18 a VZD m.č. 1.22		
na rozpočtové podklady:	Soupis prací		
na jinou část smlouvy:	Čl. 7, odst. 7		
Předmět změny: ZL 07 – SO 02 objekt B – stavební úpravy.			
Popis a zdůvodnění změny:			
ZL_07_01_Při realizaci rozvodů VZD bylo zjištěna ve strojovně vzduchotechniky konstrukce podhledu obsahující azbest. Je nutné zřídít kontrolované pásmo a provést odstranění podhledu s obsahem azbestu ze stavby včetně řádné likvidace. Nově bude podhled nahrazen SDK podhledem s požární odolností. Po provedených bouracích prací bude provedena oprava stěn, nová výmalba a podlaha z keramické dlažby.			
ZL_07_02_V předchozí samostatné investiční akci byla řešena obnova interiéru v objektu B, na stávající podhled byla namontována nová svítidla. ZL řeší demontáž svítidel a jejich zpětnou montáž po provedení zateplení objektu a po dokončení SDK podhledu v m.č. 1.15, - 1.18 a 1.21 – 1.22.			
ZL_07_03_ZL řeší zesílení stávajícího prkenného záklopu do travers, na kterém dle PD mají být instalovány sádkartonové podhledy. Rozpětí fošen je přes celou místnost cca 2,5 m. ZL řeší zesílení nosné konstrukce			
ZL_07_04 řeší výškové navázání ve vstupech do objektu - schody před vstupem a jejich povrchová úprava reprofilací.)			
Jedná se o práce, které nemohly být projektantovi známy neboť skutečný stav konstrukcí byl zjištěn po provedení demontážních prací stávajících podhledů.			
Počet připojených listů specifikací:	11		
Důvod vícepráce / méněpráce:			
Zde jednoznačně uvést vazbu na zákon 134/2016 o zadávání veřejných zakázek. Zvláště pak § 222, změna závazku ze smlouvy na veřejnou zakázku.			
odstavec 4, § 222 <input checked="" type="checkbox"/>	odstavec 5, § 222 <input type="checkbox"/>	odstavec 6, § 222 <input type="checkbox"/>	odstavec 7, § 222 <input type="checkbox"/>



Oznámení vydává:

Martin Kafka, Hlušice 84, 503 56 Hlušice, IČ 62706641

Stanovisko technického dozoru stavby:

Jedná se o práce zjištěné při realizaci díla SO 02 objekt B. Jedná se o práce nepředvídatelné. Projekt nemohl předpokládat skryté konstrukce z azbestocementových desek v podhledu.

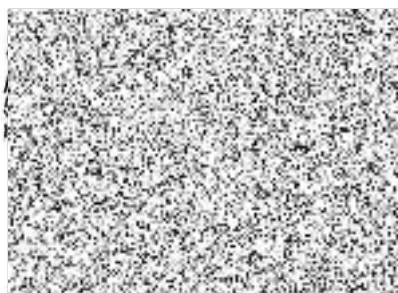

Stanovisko projektanta stavby:

cechlovská



Stanovisko energetického specialisty:

cechlovská



Příloha:

Změnový list č. 07... 1 A4

Rozpočet 10 A4



ZMĚNOVÝ LIST OPŽP 2014+PO5		číslo ZL: 7
Zhotovitel:	Martin Kafka, Hlušice 84, 503 56 Hlušice, IČ 62706641	
Změnový list vystavil:	Martin Kafka	
Datum:	24.05.2019	
Předmět změny:	ZL 07 – SO 02 objekt B – stavební úpravy.	
Popis a zdůvodnění změny:	<p>ZL_07_01_ Při realizaci rozvodů VZD bylo zjištěna ve strojovně vzduchotechniky konstrukce podhledu obsahující azbest. Je nutné zřídit kontrolované pásmo a provést odstranění podhledu s obsahem azbestu ze stavby včetně řádné likvidace. Nově bude podhled nahrazen SDK podhledem s požární odolností. Po provedených bouracích prací bude provedena oprava stěn, nová výmalba a podlaha z keramické dlažby.</p> <p>ZL_07_02_ V předchozí samostatné investiční akci byla řešena obnova interiéru v objektu B, na stávající podhled byla namontována nová svítidla. ZL řeší demontáž svítidel a jejich zpětnou montáž po provedení zateplení objektu a po dokončení SDK podhledu v m.č. 1.15, - 1.18 a 1.21 – 1.22.</p> <p>ZL 07_03_ ZL řeší zesílení stávajícího prkenného záklopu do traverz, na kterém dle PD mají být instalovány sádkartonové podhledy. Rozpětí fošen je přes celou místnost cca 2,5 m. ZL řeší zesílení nosné konstrukce</p> <p>ZL_07_04 řeší výškové navázání ve vstupech do objektu - schody před vstupem a jejich povrchová úprava reprofilací.)</p>	
Počet připojených listů specifikací: 10	Počet připojených výkresů: 0	
Cena méněprací bez DPH:	Cena víceprací bez DPH:	
0,- Kč	117 190,47 Kč	
Výsledná cena změny bez DPH:	Nově sjednaná lhůta dokončení díla:	
117 190,47Kč	<u>Nemění se</u>	
Veškeré práce budou splňovat podmínky smlouvy o dílo a budou provedeny ve stejné úrovni co do jakosti materiálů, provedení apod. tak, jak požaduje nebo předpokládá Dokumentace zakázky pro celé dílo.		
Podpis zmocněnce objednatele:	Podpis zmocněnce zhotovitele:	
Datum:	Datum:	

Za odbor ochrany ovzduší a OZE Státního fondu životního prostředí ČR:

Ověřil souvislost s realizovaným projektem (PM projektu):

Posoudil způsobilost/nezpůsobilost výdajů (ředitel OOO a OZE):

KRYCI LIST ROZPOČTU

Název stavby	SEN obvodového pláště a střešních konstrukcí dílen odborného výcviku v Novém Bydžově - stavební práce ZL_07_SO_02_B_stavební úpravy Dodatek č. 2	JKSO	
		EČO	
		Místo	
		IČ	DIČ
Objednatel	SŠTRĚ, Nový Bydžov, Dr.M.Tyrše 112	00087751	CZ00087751
Projektant	Energy Benefit Centre a.s.	29029210	CZ29029210
Zhotovitel	Martin Kafka, Hlušice 84, 503 56 Hlušice	62706641	CZ7803273192
Zpracoval			
	Rozpočet číslo	Dne	CZ-CPV
	<input type="text"/>	<input type="text" value="24.05:2019"/>	CZ-CPA

Měrné a účelové jednotky

Počet	Náklady / 1 m.j.	Počet	Náklady / 1 m.j.	Počet	Náklady / 1 m.j.

Rozpočtové náklady v CZK

A	Základní rozp. náklady	B	Doplňkové náklady	C	Náklady na umístění stavby	
1	HSV Dodávky	0,00	8 Práce přesčas	0,00	13 Zřízení staveniště	0,00
2	Montáž	90 864,03	9 Bez pevné podl.	0,00	14 Projektové práce	0,00
3	PSV Dodávky	6 638,47	10 Kulturní památka	0,00	15 Územní vlivy	0,00
4	Montáž	19 687,97	11	0,00	16 Provozní vlivy	0,00
5	"M" Dodávky	0,00			17 Jiné VRN	0,00
6	Montáž	0,00			18 VRN z rozpočtu	0,00
7	ZRN (ř. 1-6)	117 190,47	12 DN (ř. 8-11)		19 VRN (ř. 13-18)	0,00
20	HZS	0,00	21 Kompl. činnost	0,00	22 Ostatní náklady	0,00

Projektant, Zhotovitel, Objednatel



D Celkem bez DPH 117 190,47

DPH	%	Základ daně	DPH celkem
snižena	15,0	0,00	0,00
základní	21,0	117 190,47	24 610,00

Cena s DPH 141 800,47

E Přípočty a odpočty

Dodá zadavatel	0,00
Klouzavá doložka	0,00
Zvýhodnění	0,00

Rekapitulace objektů stavby

Stavba: SEN obvodového pláště a střešních konstrukcí dílen odborného výcviku v Novém Bydžově - stavební práce

Objednatel: SŠTŘ, Nový Bydžov, Dr.M.Tyrše 112

Zhotovitel: Martin Kafka, Hlušice 84, 503 56 Hlušice

Místo: ZL_07_SO_02_B_stavební úpravy

Zpracoval: Ing. Novotný

Datum: 24.05.2019

méněpráce

vícepráce

Kód	Zakázka	Cena bez DPH	DPH snížené	DPH základní	Cena s DPH
ZL_07	SO_02_B_stavební úpravy	117 190,47	0,00	24 610,00	141 800,47
ZL_07_01	SO 02 B úprava strojovny VZD	91 499,11	0,00	19 214,81	110 713,92
ZL_07_02	SO 02 B Zpětná montáž svítidel	12 672,20	0,00	2 661,16	15 333,36
ZL_07_03	SO 02 B únosnost záklopu	7 579,97	0,00	1 591,79	9 171,76
ZL_07_04	SO 02 B úprava vstupu do objektu	5 439,19	0,00	1 142,23	6 581,42
Celkem		117190,47	0,00	24610,00	141800,47

Cena bez DPH	Cena bez DPH
0,00	117 190,47
0,00	91 499,11
0,00	12 672,20
0,00	7 579,97
0,00	5 439,19
0,00	117190,47

ROZPOČET S VÝKAZEM VÝMĚR

Stavba: SEN obvodového pláště a střešních konstrukcí dílen odborného výcviku v Novém Bydžově - stavební práce

Objekt: SOD_Stavební objekty

Zakázka 5. úr.: ZL_07_01_SO 02 B_úprava strojovny VZD

Objednatel: SŠTŘ, Nový Bydžov, Dr.M.Tyrše 112

Zhotovitel: Martin Kafka, Hlušice 84, 503 56 Hlušice

Místo:

Zpracoval: Ing. Novotný

Datum: 24. 5. 2019

méněpráce

vicepráce

Č.	KCN	Kód položky	Popis	MJ	Množství celkem	Cena jednotková	Cena celkem	Cena celkem	Cena celkem
4 Vodorovné konstrukce							7 357,35		
1	R	416022121R00	Podhledy SDK,ocel.dvouúrov.křížový rošt,1x RB 12,5 s úpravou rohů, koutů a hran konstrukcí, přebroušení a trnlení spár, m.č.1.22 - výměry dle skutečnosti: "Stávající podhled"3,90*3,85 Součet	m2	15,01500	490,00	7 357,35		7 357,35
63 Podlahy a podlahové konstrukce							3 951,20		
2	R	632419104R00	Samonivelač. stěrka BASF, ruční zpracování tl.4 mm m.č.1.22 - výměry dle skutečnosti: "Stávající podlaha"3,90*3,85 Součet	m2	15,01500	263,15	3 951,20		3 951,20
94 Lešení a stavební výtahy							2 567,57		
3	R	941955003R00	Lešení lehké pomocné, výška podlahy do 2,5 m m.č.1.22 - výměry dle skutečnosti: "Stávající podhled"3,90*3,85 Součet	m2	15,01500	171,00	2 567,57		2 567,57
96 Bourání konstrukcí							58 515,75		
4	R	965048515R00	Broušení betonových povrchů do tl. 5 mm krytín. m.č.1.22 - výměry dle skutečnosti: "Stávající podlaha"3,90*3,85 Součet	m2	15,01500	291,65	4 379,12		4 379,12
5	R	96900001RR00	Vytvoření Kontrolovaného pásma - objekt B vztahuje se na samostatný prostor strojovny VZD	kpl	1,00000	5 000,00	5 000,00		5 000,00
			1		1,00000				



ROZPOČET S VÝKAZEM VÝMĚR

Stavba: SEN obvodového pláště a střešních konstrukcí dílen odborného výcviku v Novém Bydžově - stavební práce

Objekt: SOD_Stavební objekty

Zakázka 5. úr.: ZL_07_01_SO 02 B_úprava strojovny VZD

Objednatel: SŠTR, Nový Bydžov, Dr.M.Tyrše 112

Zhotovitel: Martin Kafka, Hlušice 84, 503 56 Hlušice

Místo:

Zpracoval: Ing. Novotný

Datum: 24. 5. 2019

méněpráce

vícepráce

Č.	KCN	Kód položky	Popis	MJ	Množství celkem	Cena jednotková	Cena celkem	Cena celkem	Cena celkem
6	R	96900002RR00	Vytvoření podtlaku odsávacím zařízením s HEPA filtrací H13 pro objekt B vztahuje se na samostatný prostor strojovny VZD	kpl	1,00000	35 000,00	35 000,00		35 000,00
8	R	96900004RR00	Monitoring podtlaku v průběhu provádění prací objekt B vztahuje se na samostatný prostor strojovny VZD	kus	1,00000	2 500,00	2 500,00		2 500,00
9	R	96900005RR00	Demontáž skladby podhledu s materiály obsahující azbest m.č.1.22 - výměry dle skutečnosti: 3,90*3,85 Součet	m2	15,01500	350,00	5 255,25		5 255,25
10	R	96900007RR00	Odvoz a likvidace NO na příslušné skládce 1,00/25,00*15,0150 Součet	t	0,60060	2 300,00	1 381,38		1 381,38
12	R	96900013RR00	Demontáž technických opatření a odvoz technologie	kus	1,00000	5 000,00	5 000,00		5 000,00
99 Staveništní přesun hmot							199,02		
13	R	999281211R00	Přesun hmot, opravy vněj. pláštěů výšky do 25 m	t	0,38273	520,00	199,02		199,02
771 Podlahy z dlaždic a obklady							17 032,01		
14	R	771475014R00	Obklad soklíků keram.rovných, tmel.výška 10 cm m.č.1.22 - výměry dle skutečnosti: "Stávající podlaha"(3,90+3,85)*2-0,80 Součet	m	14,70000	121,60	1 787,52		1 787,52
15	R	771575109R00	Montáž podlah keram.,hladké, tmel, 30x30 cm m.č.1.22 - výměry dle skutečnosti: "Stávající podlaha"3,90*3,85 Součet	m2	15,01500	557,65	8 373,11		8 373,11
16	597	597642030	Dlažba matná 300x300x9 mm m.č.1.22 - výměry dle skutečnosti:	m2	17,38275	381,90	6 638,47		6 638,47

ROZPOČET S VÝKAZEM VÝMĚR

Stavba: SEN obvodového pláště a střešních konstrukcí dílen odborného výcviku v Novém Bydžově - stavební práce

Objekt: SOD_Stavební objekty

Zakázka 5. úr.: ZL_07_01_SO 02 B_úprava strojovny VZD

Objednatel: SŠTR, Nový Bydžov, Dr.M.Tyrše 112

Zhotovitel: Martin Kafka, Hlušice 84, 503 56 Hlušice

Místo:

Zpracoval: Ing. Novotný

Datum: 24. 5. 2019

méněpráce

vícepráce

Č.	KCN	Kód položky	Popis	MJ	Množství celkem	Cena jednotková	Cena celkem	Cena celkem	Cena celkem
			"Stávající podlaha"3,90*3,85*1,05		15,76575				
			"Stávající podlaha - sokl"((3,90+3,85)*2-0,80)*0,10*1,1		1,61700				
			Součet		17,38275				
17	R	998771101R00	Přesun hmot pro podlahy z dlaždic, výšky do 6 m	t	0,41413	562,40	232,91		232,91
776			Podlahy povlakové				786,53		
18	R	776401800R00	Demontáž soklíků nebo lišt, pryžových nebo z PVC	m	14,70000	12,26	180,22		180,22
			m.č.1.22 - výměry dle skutečnosti:						
			"Stávající podlaha"(3,90+3,85)*2-0,80		14,70000				
			Součet		14,70000				
19	R	776511810RT2	Odstranění PVC a koberců lepených bez podložky z ploch 10 - 20 m2	m2	15,01500	40,38	606,31		606,31
			m.č.1.22 - výměry dle skutečnosti:						
			"Stávající podlaha"3,90*3,85		15,01500				
			Součet		15,01500				
784			Malby				927,93		
20	R	784161601R00	Penetrace podkladu nátěrem standart, 1 x	m2	15,01500	17,30	259,76		259,76
			m.č.1.22 - výměry dle skutečnosti:						
			"Strop"3,90*3,85		15,01500				
			Součet		15,01500				
21	R	784165512R00	Malba tekutá , bílá, bez penetrace, 2 x	m2	15,01500	44,50	668,17		668,17
			m.č.1.22 - výměry dle skutečnosti:						
			"Strop"3,90*3,85		15,01500				
			Součet		15,01500				
D96			Přesuny suti a vybouraných hmot				161,75		
23	R	979990121R00	Poplatek za skládku suti - asfaltové pásy (PVC)	t	0,01500	1 390,00	20,85		20,85
24	R	979082111R00	Vnitrostaveništní doprava suti do 10 m	t	0,20420	210,00	42,88		42,88
25	R	979082121R00	Příplatek k vnitrost. dopravě suti za dalších 5 m	t	0,81682	20,00	16,34		16,34



ROZPOČET S VÝKAZEM VÝMĚR

Stavba: SEN obvodového pláště a střešních konstrukcí dílen odborného výcviku v Novém Bydžově - stavební práce

Objekt: SOD_Stavební objekty

Zakázka 5. úr.: ZL_07_01_SO 02 B_úprava strojovny VZD

Objednatel: SŠTŘ, Nový Bydžov, Dr.M.Tyrše 112

Zhotovitel: Martin Kafka, Hlušice 84, 503 56 Hlušice

Místo:

Zpracoval: Ing. Novotný

Datum: 24. 5. 2019

méněpráce

vícepráce

Č.	KCN	Kód položky	Popis	MJ	Množství celkem	Cena jednotková	Cena celkem
26	R	979083117R00	Vodorovné přemístění suti na skládku do 6000 m	t	0,20420	300,00	61,26
27	R	979083191R00	Příplatek za dalších započatých 1000 m nad 6000 m	t	0,81682	25,00	20,42

Cena celkem	Cena celkem
	61,26
	20,42

Celkem

91 499,11

0,00

91 499,11

ROZPOČET S VÝKAZEM VÝMĚR

Stavba: SEN obvodového pláště a střešních konstrukcí dílen odborného výcviku v Novém Bydžově - stavební práce

Objekt: SOD_Stavební objekty

Zakázka 5. úr.: ZL_07_02_SO 02_B_Zpětná montáž svítidel

Objednatel: SŠTR, Nový Bydžov, Dr.M.Tyrše 112

Zhotovitel: Martin Kafka, Hlušice 84, 503 56 Hlušice

Místo:

Zpracoval: Ing. Novotný

Datum: 24. 5. 2019

méněpráce

vícepráce

Č.	KCN	Kód položky	Popis	MJ	Množství celkem	Cena jednotková	Cena celkem		
94 Lešení a stavební výtahy 2 653,35									
1	R	941955002R00	Lešení lehké pomocné, výška podlahy do 1,9 m	m2	21,00000	126,35	2 653,35		2 653,35
			Pro montáž a demontáž svítidel						
			"m.č. 1.15 až 1.18"10*1,50		15,00000				
			"m.č. 1.21 a 1.22"4*1,50		6,00000				
			Součet		21,00000				
99 Staveništní přesun hmot 17,25									
2	R	999281211R00	Přesun hmot, opravy vněj. plášťů výšky do 25 m	t	0,03318	520,00	17,25		17,25
M21 Elektromontáže 10 001,60									
3	R	210201050R00	Svítilno zářivkové stropní zavěšené - montáž	kus	14,00000	357,20	5 000,80		5 000,80
			"m.č. 1.15 až 1.18"10		10,00000				
			"m.č. 1.21 a 1.22"4		4,00000				
			Součet		14,00000				
4	R	210201050R00D	Svítilno zářivkové stropní zavěšené - demontáž	kus	14,00000	357,20	5 000,80		5 000,80
			Demontáž svítidel - cena jako montáž						
			"m.č. 1.15 až 1.18"10		10,00000				
			"m.č. 1.21 a 1.22"4		4,00000				
			Součet		14,00000				
Celkem							12 672,20	0,00	12 672,20



ROZPOČET S VÝKAZEM VÝMĚR

Stavba: SEN obvodového pláště a střešních konstrukcí dílen odborného výcviku v Novém Bydžově - stavební práce

Objekt: SOD_Stavební objekty

Zakázka 5. úr.: ZL_07_03_SO 02_B_únosnost_záklopu

Objednatel: SŠTŘ, Nový Bydžov, Dr.M.Tyrše 112

Zhotovitel: Martin Kafka, Hlušice 84, 503 56 Hlušice

Místo:

Zpracoval: Ing. Novotný

Datum: 24. 5. 2019

měněpráce

vícepráce

Č.	KCN	Kód položky	Popis	MJ	Množství celkem	Cena jednotková	Cena celkem	Cena celkem	Cena celkem
762 Konstrukce tesařské							7 579,97		
1	R	762841140RT3	Montáž podbíjení stropů, prkna hrubá rozteč 0,5 m včetně dodávky řeziva, prkna tl. 24 mm	m2	62,65000	109,73	6 874,58		6 874,58
			"m.č. 1.15 až 1.18"16,62+14,22+24,51+7,30		62,65000				
			Součet		62,65000				
2	R	762895000R00	Spojovací prostředky pro montáž stropů	m3	0,81194	171,95	139,61		139,61
			"m.č. 1.15 až 1.18"(16,62+14,22+24,51+7,30)*0,01296		0,81194				
			Součet		0,81194				
3	R	998762102R00	Přesun hmot pro tesařské konstrukce, výšky do 12 m	t	0,45924	1 232,00	565,78		565,78
Celkem							7 579,97	0,00	7 579,97

ROZPOČET S VÝKAZEM VÝMĚR

Stavba: SEN obvodového pláště a střešních konstrukcí dílen odborného výcviku v Novém Bydžově - stavební práce

Objekt: SOD_Stavební objekty

Zakázka 5. úr.: ZL_07_04_SO 02_B_úprava vstupu do objektu

Objednatel: SŠTŘ, Nový Bydžov, Dr.M.Tyrše 112

Zhotovitel: Martin Kafka, Hlušice 84, 503 56 Hlušice

Místo:

Zpracoval: Ing. Novotný

Datum: 24. 5. 2019

měněpráce

vícepráce

Č.	KCN	Kód položky	Popis	MJ	Množství celkem	Cena jednotková	Cena celkem	Cena celkem	Cena celkem
1 Zemní práce							1 177,99		
1	R	139601102R00	Ruční výkop jam, rýh a šachet v horně tř. 3 "Vstupní schod"0,70*0,93*(0,80-0,15) Součet	m3	0,42315	890,00	376,60		376,60
2	R	161101501R00	Svislé přemístění výkopku z hor. 1-4 ruční "Vstupní schod"0,70*0,93*(0,80-0,15) Součet	m3	0,42315	1 294,85	547,92		547,92
3	R	162601101R00	Vodorovné přemístění výkopku z hor.1-4 do 4000 m 0,42315	m3	0,42315	150,00	63,47		63,47
4	R	167101101R00	Nakládání výkopku z hor.1-4 v množství do 100 m3 0,42315	m3	0,42315	174,00	73,63		73,63
5	R	171201201R00	Uložení sypaniny na skl.-sypanina na výšku přes 2m 0,42315	m3	0,42315	15,00	6,35		6,35
6	R	199000002R00	Poplatek za skládku horniny 1- 4 0,42315	m3	0,42315	260,00	110,02		110,02
2 Základy a zvláštní zakládání							1 951,16		
7	R	275311116R00	Beton základ, patek prostý z cem. portlad. C 16/20 "Vstupní schod"0,70*0,93*(0,80+0,20) Součet	m3	0,65100	2 484,25	1 617,25		1 617,25
8	R	275351215R00	Bednění stěn základových patek - zřízení "Vstupní schod"(0,70+2*0,93)*0,20 Součet	m2	0,51200	534,85	273,84		273,84
9	R	275351216R00	Bednění stěn základových patek - odstranění Včetně očištění, vytřídění a uložení bedněního materiálu. "Vstupní schod"(0,70+2*0,93)*0,20 Součet	m2	0,51200	117,33	60,07		60,07



ROZPOČET S VÝKAZEM VÝMĚR

Stavba: SEN obvodového pláště a střešních konstrukcí dle odborného výcviku v Novém Bydžově - stavební práce

Objekt: SOD_Stavební objekty

Zakázka 5. úr.: ZL_07_04_SO 02_B úprava vstupu do objektu

Objednatel: SŠTR, Nový Bydžov, Dr.M.Tyrše 112

Zhotovitel: Martin Kafka, Hlušice 84, 503 56 Hlušice

Místo:

Zpracoval: Ing. Novotný

Datum: 24. 5. 2019

méněpráce

vícepráce

Č.	KCN	Kód položky	Popis	MJ	Množství celkem	Cena jednotková	Cena celkem
----	-----	-------------	-------	----	-----------------	-----------------	-------------

Cena celkem	Cena celkem
-------------	-------------

63 Podlahy a podlahové konstrukce 472,33

10	R	632477122R00	Reprofil. polymercement.maltou.tl.do5mm+penetrace	m2	1,16300	406,13	472,33
			"Vstupní schod"0,70*0,93+(0,70+2*0,93)*0,20		1,16300		
			Součet		1,16300		

	472,33
--	--------

96 Bourání konstrukcí 455,60

11	R	961044111R00	Bourání základů z betonu prostého	m3	0,22780	2 000,00	455,60
			"Stávající vstupní schod"0,2278		0,22780		
			Součet		0,22780		

	455,60
--	--------

99 Staveništní přesun hmot 892,33

12	R	999281211R00	Přesun hmot, opravy vněj. pláštěů výšky do 25 m	t	1,71602	520,00	892,33
----	---	--------------	---	---	---------	--------	--------

	892,33
--	--------

D96 Přesuny suti a vybouraných hmot 489,78

13	R	979082111R00	Vnitrostaveništní doprava suti do 10 m	t	0,45560	210,00	95,68
14	R	979082121R00	Příplatek k vnitrost. dopravě suti za dalších 5 m	t	1,82240	20,00	36,45
15	R	979083117R00	Vodorovné přemístění suti na skládku do 6000 m	t	0,45560	300,00	136,68
16	R	979083191R00	Příplatek za dalších započatých 1000 m nad 6000 m	t	1,82240	25,00	45,56
17	R	979990000R00	Poplatek za skládku smíšené stavební suti	t	0,45560	385,00	175,41

	95,68
	36,45
	136,68
	45,56
	175,41

Celkem 5 439,19

0,00 5 439,19



OZNÁMENÍ ZMĚNY OPŽP 2014+ POS		číslo OZ: 8	
Zhotovitel:	Martin Kafka, Hlušice 84, 503 56 Hlušice, IČ 62706641		
Investor:	SŠTR, Nový Bydžov, Dr.M.Tyrše	Datum: 24.05.2019	
Název akce:			
Snížení energetické náročnosti obvodového pláště a střešních konstrukcí dílen odborného výcviku v Novém Bydžově			
Registrační číslo: CZ.05.5.18/0.0/0.0/15_019/0002045			
Způsob odeslání / předání datum:	poštou <input type="checkbox"/>	e-mailem <input type="checkbox"/>	faxem <input type="checkbox"/> osobně <input checked="" type="checkbox"/> 24.05.2019
Odkazy na specifikaci: na výkresy: na rozpočtové podklady: na jinou část smlouvy:	Zápis z KD		
	D.1.1 č.v. C 06 – vstup do m.č. 1,27 a 1.23		
	Soupis prací		
	Čl. 7, odst. 7		
Předmět změny: ZL 08 – SO 03 objekt C – stavební úpravy.			
Popis a zdůvodnění změny:			
ZL_08_02_Změnový list řeší vyrovnání nerovného podkladu – křivé zdivo stávajícího objektu. Je dohodnuto, že křivost bude částečně v nejnútnejším rozsahu vyrovnána a na západní straně bude z důvodu minimalizace víceprací provedeno dílčí vyrovnání a zalomení stěny v místě vjezdových vrat.			
ZL 08_03_ Řeší výškové vyrovnání terénu a stávajících podlah po provedení zateplení fasády do úrovně základových konstrukcí.			
Jedná se o práce, které nemohly být projektantovi známy. Rozsah vyrovnání je dohodnut po proměření extrémní křivosti vyzdění stávajících stěn.			
Počet připojených listů specifikací:	6		
Důvod vícepráce / méněpráce:			
Zde jednoznačně uvést vazbu na zákon 134/2016 o zadávání veřejných zakázek. Zvláště pak § 222, změna závazku ze smlouvy na veřejnou zakázku.			
odstavec 4, § 222 <input checked="" type="checkbox"/>	odstavec 5, § 222 <input type="checkbox"/>	odstavec 6, § 222 <input type="checkbox"/>	odstavec 7, § 222 <input type="checkbox"/>



Oznámení vydává:

Martin Kafka, Hlušice 84, 503 56 Hlušice, IČ 62706641

Stanovisko technického dozoru stavby:

Jedná se o práce zjištěné při realizaci díla SO 03 objekt C. Jedná se o práce nepředvídatelné. Projekt nemohl předpokládat nevyhovující rovinnost podkladu pro ETICS. Zřejmě bylo po proměření fasády.

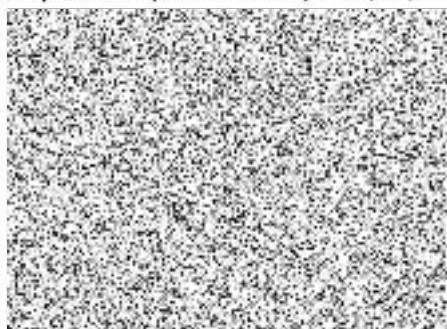

Stanovisko projektanta stavby:

souhlas



Stanovisko energetického specialisty:

souhlas



Příloha:

Změnový list č. 08... 1 A4

Rozpočet 5 A4



ZMĚNOVÝ LIST OPŽP 2014+PO5		číslo ZL: 8
Zhotovitel:	Martin Kafka, Hlušice 84, 503 56 Hlušice, IČ 62706641	
Změnový list vystavil:	Martin Kafka	
Datum:	24.05.2019	
Podepsaní zmocněnci potvrzují v souladu se Smlouvou o dílo tuto změnu rozsahu díla:		
Předmět změny: ZL 08 – SO 03 objekt C – stavební úpravy.		
Popis a zdůvodnění změny:		
ZL_08_02_Změnový list řeší vyrovnání nerovného podkladu – křivé zdivo stávajícího objektu. Je dohodnuto, že křivost bude částečně v nejnútnejším rozsahu vyrovnána a na západní straně bude z důvodu minimalizace víceprací provedeno dílčí vyrovnání a zalomení stěny v místě vjezdových vrat.		
ZL 08_03_ Řeší výškové vyrovnání terénu a stávajících podlah po provedení zateplení fasády do úrovně základových konstrukcí.		
Jedná se o práce, které nemohly být projektantovi známy. Rozsah vyrovnání je dohodnut po proměření extrémní křivosti vyzdění stávajících stěn.		
Počet připojených listů specifikací: 5	Počet připojených výkresů: 0	
Cena méněprací bez DPH:	Cena víceprací bez DPH:	
0,- Kč	37 414,08 Kč	
Výsledná cena změny bez DPH:	Nově sjednaná lhůta dokončení díla:	
37 414,08 Kč	<u>Nemění se</u>	
Veškeré práce budou splňovat podmínky smlouvy o dílo a budou provedeny ve stejné úrovni co do jakosti materiálů, provedení apod. tak, jak požaduje nebo předpokládá Dokumentace zakázky pro celé dílo.		
Podpis zmocněnce objednatele:	Podpis zmocněnce zhotovitele:	
Dat:	Datum:	

Za odbor ochrany ovzduší a OZE Státního fondu životního prostředí ČR:

Ověřil souvislost s realizovaným projektem (PM projektu):

Posoudil způsobilost/nezpůsobilost výdajů (ředitel OOO a OZE):

KRYCÍ LIST ROZPOČTU

Název stavby	SEN obvodového pláště a střešních konstrukcí dílen odborného výcviku v Novém Bydžově - stavební práce ZL_08_SO_03_C_stavební_úpravy Dodatek č. 2	JKSO	
		EČO	
		Místo	
		IČ	DIČ
Objednatel	SŠTR, Nový Bydžov, Dr.M.Tyrše 112	00087751	CZ00087751
Projektant	Energy Benefit Centre a.s.	29029210	CZ29029210
Zhotovitel	Martin Kafka, Hlušice 84, 503 56 Hlušice	62706641	CZ7803273192
Zpracoval			
	Rozpočet číslo		CZ-CPV
		Dne	
		24.05.2019	CZ-CPA

Měrné a účelové jednotky

Počet	Náklady / 1 m.j.	Počet	Náklady / 1 m.j.	Počet	Náklady / 1 m.j.

Rozpočtové náklady v CZK

A		Základní rozp. náklady		B		Doplňkové náklady		C		Náklady na umístění stavby	
1	HSV	Dodávky	10 884,09	8	Práce přesčas		0,00	13	Zařízení staveniště		0,00
2		Montáž	26 529,99	9	Bez pevné podl.		0,00	14	Projektové práce		0,00
3	PSV	Dodávky	0,00	10	Kulturní památka		0,00	15	Územní vlivy		0,00
4		Montáž	0,00	11			0,00	16	Provozní vlivy		0,00
5	"M"	Dodávky	0,00					17	Jiné VRN		0,00
6		Montáž	0,00					18	VRN z rozpočtu		0,00
7	ZRN (ř. 1-6)		37 414,08	12	DN (ř. 8-11)			19	VRN (ř. 13-18)		0,00
20	HZS		0,00	21	Kompl. činnost		0,00	22	Ostatní náklady		0,00
Projektant, Zhotovitel, Objednatel								D Celkem bez DPH 37 414,08			
								DPH	%	Základ daně	DPH celkem
								snížená	15,0	0,00	0,00
								základní	21,0	37 414,08	7 856,96
								Cena s DPH			45 271,04
								Přípočty a odpočty			
								Dodá zadavatel		0,00	
								Klouzavá doložka		0,00	
								Zvýhodnění		0,00	

Rekapitulace objektů stavby

Stavba: SEN obvodového pláště a střešních konstrukcí dilen odborného výcviku v Novém Bydžově - stavební práce

Objednatel: SŠTŘ, Nový Bydžov, Dr.M.Tyrše 112

Zhotovitel: Martin Kafka, Hlušice 84, 503 56 Hlušice

Místo: Dodatek č.2

Zpracoval: Ing. Novotný

Datum: 24.05.2019

Kód	Zakázka	Cena bez DPH	DPH snížené	DPH základní	Cena s DPH
ZL_08	SO_03_C_stavebni_úpravy	37 414,08	0,00	7 856,96	45 271,04
ZL_08_01	SO_03_C_vyrovnání_podkladu_ETICS	23 914,59	0,00	5 022,06	28 936,65
ZL_08_02	SO_03_C_úprava_vstupů	13 499,49	0,00	2 834,89	16 334,38
Celkem		37414,08	0,00	7856,96	45271,04

méněpráce vícepráce

Cena bez DPH	Cena bez DPH
0,00	37 414,08
0,00	23 914,59
0,00	13 499,49
0,00	37414,08

ROZPOČET S VÝKAZEM VÝMĚR

Stavba: SEN obvodového pláště a střešních konstrukcí dílen odborného výcviku v Novém Bydžově - stavební práce

Objekt: SOD_Stavební objekty

Zakázka 5. úr.: ZL_08_01_SO 03_C_vyrovnání podkladu ETICS

Objednatel: SŠTR, Nový Bydžov, Dr.M.Tyrše 112

Zhotovitel: Martin Kafka, Hlušice 84, 503 56 Hlušice

Místo:

Zpracoval: Ing. Novotný

Datum: 24. 5. 2019

méněpráce

vícepráce

Č.	KCN	Kód položky	Popis	MJ	Množství celkem	Cena jednotková	Cena celkem			
62 Úpravy povrchů vnější							23 730,05			
1	R	622300141R00	Montáž vyrovnávací vrstvy izolačním	m2	83,21000	154,38	12 845,96		12 845,96	
			"Vyrovnávka tl. 3-6cm z 50%"12,88*0,5		6,44000					
			"Vyrovnávka tl. 3-7cm z 100%"59,36		59,36000					
			"Vyrovnávka tl. 3-6cm z 50%"34,82*0,5		17,41000					
			Součet		83,21000					
2	283	283762317.R.M3	Deska EPS s grafitem GreyWall Plus 1000x500 mm	m3	4,24331	2 565,00	10 884,09		10 884,09	
			"Vyrovnávka tl. 3-6cm z 50%"12,88*0,5*(0,03+0,06)/2*1,05		0,30429					
			"Vyrovnávka tl. 3-7cm z 100%"59,36*(0,03+0,07)/2*1,05		3,11640					
			"Vyrovnávka tl. 3-6cm z 50%"34,82*0,5*(0,03+0,06)/2*1,05		0,82262					
			Součet		4,24331					
99 Staveništní přesun hmot							184,54			
3	R	999281211R00	Přesun hmot, opravy vněj. plášťů výšky do 25 m	t	0,35488	520,00	184,54		184,54	
Celkem							23 914,59		0,00	23 914,59



ROZPOČET S VÝKAZEM VÝMĚR

Stavba: SEN obvodového pláště a střešních konstrukcí dílen odborného výcviku v Novém Bydžově - stavební práce

Objekt: SOD_Stavební objekty

Zakázka 5. úr.: ZL_08_02_SO 03_C úprava vstupů

Objednatel: SŠTR, Nový Bydžov, Dr.M.Tyrše 112

Zhotovitel: Martin Kafka, Hlušice 84, 503 56 Hlušice

Místo:

Zpracoval: Ing. Novotný J.

Datum: 24. 5. 2019

méněpráce

vícepráce

Č.	KCN	Kód položky	Popis	MJ	Množství celkem	Cena jednotková	Cena celkem	Cena celkem	Cena celkem
1 Zemní práce							4 111,18		
1	R	139601102R00	Ruční výkop jam, rýh a šachet v hornině tř. 3 "Vstupní schod"0,70*1,03*0,80 "Vstupní schody"1,50*0,75*0,80 Součet	m3	1,47680	890,00	1 314,35		1 314,35
2	R	161101501R00	Svislé přemístění výkopku z hor. 1-4 ruční 1,4768	m3	1,47680	1 294,85	1 912,23		1 912,23
3	R	162601101R00	Vodorovné přemístění výkopku z hor.1-4 do 4000 m 1,4768	m3	1,47680	150,00	221,52		221,52
4	R	167101101R00	Nakládání výkopku z hor.1-4 v množství do 100 m3 1,4768	m3	1,47680	174,00	256,96		256,96
5	R	171201201R00	Uložení sypaniny na skl.-sypanina na výšku přes 2m 1,4768	m3	1,47680	15,00	22,15		22,15
6	R	199000002R00	Poplatek za skládku horniny 1- 4 1,4768	m3	1,47680	260,00	383,97		383,97
2 Základy a zvláštní zakládání							5 529,40		
7	R	275311116R00	Beton základ. patek prostý z cem. portlad. C 16/20 "Vstupní schod"0,70*1,03*(0,80+0,20) "Vstupní schody"1,50*0,75*0,80+1,50*0,375*0,15+1,50*0,375*0,15*2 Součet	m3	1,87413	2 484,25	4 655,81		4 655,81
8	R	275351215R00	Bednění stěn základových patek - zřízení "Vstupní schod"(0,70+2*1,03)*0,20 "Vstupní schody"(1,50+2*0,75)*0,15+(1,50+2*0,375)*0,15 Součet	m2	1,33950	534,85	716,43		716,43
9	R	275351216R00	Bednění stěn základových patek - odstranění Včetně očištění, vytřídění a uložení bednicího materiálu. "Vstupní schod"(0,70+2*1,03)*0,20	m2	1,33950	117,33	157,16		157,16

ROZPOČET S VÝKAZEM VÝMĚR

Stavba: SEN obvodového pláště a střešních konstrukcí dílen odborného výcviku v Novém Bydžově - stavební práce

Objekt: SOD_Stavební objekty

Zakázka 5. úr.: ZL_08_02_SO 03_C úprava vstupů

Objednatel: SŠTŘ, Nový Bydžov, Dr.M.Tyrše 112

Zhotovitel: Martin Kafka, Hlušice 84, 503 56 Hlušice

Místo:

Zpracoval: Ing. Novotný J.

Datum: 24. 5. 2019

méněpráce

vícepráce

Č.	KCN	Kód položky	Popis	MJ	Množství celkem	Cena jednotková	Cena celkem		
			"Vstupní schody"(1,50+2*0,75)*0,15+(1,50+2*0,375)*0,15		0,78750				
			Součet		1,33950				
		63	Podlahy a podlahové konstrukce				1 293,73		
10	R	632477122R00	Reprofil. polymercement.maltou.tl.do5mm+penetrace	m2	3,18550	406,13	1 293,73		1 293,73
			"Vstupní schod"0,70*1,03+(0,70+2*1,03)*0,20		1,27300				
			"Vstupní schody"1,50*0,75+(1,50+2*0,75)*0,15+(1,50+2*0,375)*0,15		1,91250				
			Součet		3,18550				
		99	Staveništní přesun hmot				2 565,18		
11	R	999281211R00	Přesun hmot, opravy vněj. pláštěů výšky do 25 m	t	4,93303	520,00	2 565,18		2 565,18
Celkem							13 499,49	0,00	13 499,49





OZNÁMENÍ ZMĚNY OPŽP 2014+ PO5		číslo OZ: 9	
Zhotovitel:	Martin Kafka, Hlušice 84, 503 56 Hlušice, IČ 62706641		
Investor:	SŠTŘ, Nový Bydžov, Dr.M.Tyrše	Datum: 24.05.2019	
Název akce:			
Snížení energetické náročnosti obvodového pláště a střešních konstrukcí dílen odborného výcviku v Novém Bydžově			
Registrační číslo: CZ.05.5.18/0.0/0.0/15_019/0002045			
Způsob odeslání / předání datum:	poštou <input type="checkbox"/>	e-mailem <input type="checkbox"/>	faxem <input type="checkbox"/> osobně <input checked="" type="checkbox"/> 24.05.2019
Odkazy na specifikaci:	Zápis z KD		
na výkresy:	D.1.1 č.v. D 06 – vstup do m.č. 1,02 a 1.10 (doplnění schodiště a rampy)		
na rozpočtové podklady:	Soupis prací		
na jinou část smlouvy:	Čl. 7, odst. 7		
Předmět změny: ZL 09 – SO 0D objekt D – stavební úpravy.			
Popis a zdůvodnění změny:			
ZL_09_01_řeší povrchovou úpravu poškozeného zdiva – náhrada spárování vyspravením a stěrkovou omítkou s perlíčkou.			
ZL_09_02_řeší požadavek koordinátora BOZP na výstavbu prostorového lešení a zajištění podmínek pro bezpečnou realizaci výměny konstrukce střechy a následně montáž interiérového podhledu.			
ZL_09_03_řeší úpravu ve vstupech do objektu do prostoru kotelny (shody) a dílen (rampou) , po provedení ETICS pod úroveň terénu.			
ZL_09-04_ změna kotvení střešního pláště na části objektu – přitížením kačirkem. Důvodem jsou nevyhovující výtažné zkoušky pro kotvená pláště, ověřené sondou, z které je zřejmý nesoudržný materiál jako podklad po stávající krytinou			
ZL_09_05_uprava vedení závěsného lana pro pohyblivý kabelový přívod k mostovému jeřábu v hale. Vedení bude nutné z důvodu výměny střešní konstrukce upravit, přemístit (demontáž/ montáž) pod úroveň budoucího podhledu.			
Počet připojených listů specifikací:	11		
Důvod vícepráce / méněpráce:			
Zde jednoznačně uvést vazbu na zákon 134/2016 o zadávání veřejných zakázek. Zvláště pak § 222, změna závazku ze smlouvy na veřejnou zakázku.			
odstavec 4, § 222 <input checked="" type="checkbox"/>	odstavec 5, § 222 <input type="checkbox"/>	odstavec 6, § 222 <input type="checkbox"/>	odstavec 7, § 222 <input type="checkbox"/>



Oznámení vydává:

Martin Kafka, Hlušice 84, 503 56 Hlušice, IČ 62706641

Stanovisko technického dozoru stavby:

Komínové zdivo je porušené ve větším rozsahu než předpokládala PD. Bude provedeno vyspravení a celkové povrchová úprava stěrkou.

Jedná se o práce nutné realizovat z důvodu zajištění BOZP při práci ve výšce. Práce vznikly na základě požadavku koordinátora BOZP k bezpečné

Přetížení střešního pláště – alternativní způsob kotvení vznik
výtažných zkoušek.



Stanovisko projektanta stavby:

souhlasím



Stanovisko energetického specialisty:

souhlasím



Příloha:

Změnový list č. 09... 1 A4

Rozpočet 10 A4



ZMĚNOVÝ LIST OPŽP 2014+PO5		číslo ZL: 9
Zhotovitel:	Martin Kafka, Hlušice 84, 503 56 Hlušice, IČ 62706641	
Změnový list vystavil:	Martin Kafka	
Datum:	24.05.2019	
Podepsaní zmocněnci potvrzují v souladu se Smlouvou o dílo tuto změnu rozsahu díla:		
Předmět změny: ZL 09 – SO 0D objekt D – stavební úpravy.		
Popis a zdůvodnění změny:		
ZL_09_01_řeší povrchovou úpravu poškozeného zdiva – náhrada spárování vyspravením a stěrkovou omítkou s perlínkou.		
ZL_09_02_řeší požadavek koordinátora BOZP na výstavbu prostorového lešení a zajištění podmínek pro bezpečnou realizaci výměny konstrukce střechy a následně montáž interiérového podhledu.		
ZL_09_03_řeší úpravu ve vstupech do objektu do prostoru kotelny (shody) a dílen (rampou) , po provedení ETICS pod úroveň terénu.		
ZL_09-04_ změna kotvení střešního pláště na části objektu – přitížením kačírkem. Důvodem jsou nevyhovující výtahné zkoušky pro kotvená pláště, ověřené sondou, z které je zřejmý nesoudržný materiál jako podklad po stávající krytinou		
ZL_09_05_uprava vedení závěsného lana pro pohyblivý kabelový přívod k mostovému jeřábu v hale. Vedení bude nutné z důvodu výměny střešní konstrukce upravit, přemístit (demontáž/ montáž) pod úroveň budoucího podhledu.		
Počet připojených listů specifikací: 10	Počet připojených výkresů: 0	
Cena méněprací bez DPH:	Cena víceprací bez DPH:	
-10 181,48 Kč	163 080,54 Kč	
Výsledná cena změny bez DPH:	Nově sjednaná lhůta dokončení díla:	
152 899,06 Kč	Nemění se	
Veškeré práce budou splňovat podmínky smlouvy o dílo a budou provedeny ve stejné úrovni co do jakosti materiálů, provedení apod. tak, jak požaduje nebo předpokládá Dokumentace zakázky pro celé dílo.		
Podpis zmocněnce objednatele:	Podpis zmocněnce zhotovitele:	
Datum:	Datum:	

Za odbor ochrany ovzduší a OZE Státního fondu životního prostředí ČR:

Ověřil souvislost s realizovaným projektem (PM projektu):

Posoudil způsobilost/nezpůsobilost výdajů (ředitel OOO a OZE):

KRYCÍ LIST ROZPOČTU

Název stavby	SEN obvodového pláště a střešních konstrukcí dílen odborného výcviku v Novém Bydžově - stavební práce ZL_09 SO_04_Objekt_D Dodatek č. 2	JKSO	
		EČO	
		Místo	
		IČ	DIČ
Objednatel	SŠTR, Nový Bydžov, Dr.M.Tyrše 112	00087751	CZ00087751
Projektant	Energy Benefit Centre a.s.	29029210	CZ2902 9210
Zhotovitel	Martin Kafka, Hlušice 84, 503 56 Hlušice	62706641	CZ7803273192
Zpracoval			
	Rozpočet číslo	Dne	CZ-CPV
	<input type="text"/>	<input type="text" value="24.05.2019"/>	CZ-CPA

Měrné a účelové jednotky

Počet	Náklady / 1 m.j.	Počet	Náklady / 1 m.j.	Počet	Náklady / 1 m.j.

Rozpočtové náklady v CZK

A	Základní rozp. náklady	B	Doplňkové náklady	C	Náklady na umístění stavby																
1	HSV Dodávky 0,00	8	Práce přesčas 0,00	13	Zařízení staveniště 0,00																
2	Montáž 157 415,59	9	Bez pevné podl. 0,00	14	Projektové práce 0,00																
3	PSV Dodávky 0,00	10	Kulturní památka 0,00	15	Územní vlivy 0,00																
4	Montáž -4 516,53	11		16	Provozní vlivy 0,00																
5	"M" Dodávky 0,00			17	Jiné VRN 0,00																
6	Montáž 0,00			18	VRN z rozpočtu 0,00																
7	ZRN (ř. 1-6) 152 899,06	12	DN (ř. 8-11)	19	VRN (ř. 13-18) 0,00																
20	HZS 0,00	21	Kompl. činnost 0,00	22	Ostatní náklady 0,00																
Projektant, Zhotovitel, Objednatel				D Celkem bez DPH 152 899,06																	
				<table border="1" style="width: 100%; border-collapse: collapse;"> <thead> <tr> <th>DPH</th> <th>%</th> <th>Základ daně</th> <th>DPH celkem</th> </tr> </thead> <tbody> <tr> <td>snižovaná</td> <td>15,0</td> <td>0,00</td> <td>0,00</td> </tr> <tr> <td>základní</td> <td>21,0</td> <td>152 899,06</td> <td>32 108,80</td> </tr> <tr> <td colspan="3">Cena s DPH</td> <td>185 007,86</td> </tr> </tbody> </table>		DPH	%	Základ daně	DPH celkem	snižovaná	15,0	0,00	0,00	základní	21,0	152 899,06	32 108,80	Cena s DPH			185 007,86
				DPH	%	Základ daně	DPH celkem														
				snižovaná	15,0	0,00	0,00														
				základní	21,0	152 899,06	32 108,80														
Cena s DPH			185 007,86																		
E Přípočty a odpočty																					
Dodá zadavatel 0,00																					
Klouzavá doložka 0,00																					
Zvýhodnění 0,00																					

Rekapitulace objektů stavby

Stavba: SEN obvodového pláště a střešních konstrukcí dílen odborného výcviku v Novém Bydžově - stavební práce

Objednatel: SŠTR, Nový Bydžov, Dr.M.Tyrše 112

Zhotovitel: Martin Kafka, Hlušice 84, 503 56 Hlušice

Místo: Dodatek č. 2

Zpracoval: Ing. Novotný

Datum: 24.05.2019

Kód	Zakázka	Cena bez DPH	DPH snížené	DPH základní	Cena s DPH
ZL_09	SO_04 Objekt D	152 899,06	0,00	32 108,80	185 007,86
ZL_09_01	SO 04 D oprava komínu	46 542,18	0,00	9 773,86	56 316,04
ZL_09_02	SO 04 D prostorové lešení BOZP	46 973,55	0,00	9 864,45	56 838,00
ZL_09_03	SO 04 D úprava vstupů, rampa	35 388,82	0,00	7 431,65	42 820,47
ZL_09_04	SO 04 D změna kotvení střechy	19 046,83	0,00	3 999,83	23 046,66
ZL_09_05	SO 04 D úprava vedení k mostovému jeřábu	4 947,68	0,00	1 039,01	5 986,69
Celkem		152899,06	0,00	32108,80	185007,86

méněpráce vícepráce

Cena bez DPH	Cena bez DPH
-10 181,48	163 080,54
-3 657,60	50 199,78
0,00	46 973,55
0,00	35 388,82
-6 523,88	25 570,71
0,00	4 947,68
-10181,48	163080,54

ROZPOČET S VÝKAZEM VÝMĚR

Stavba: SEN obvodového pláště a střešních konstrukcí dílen odborného výcviku v Novém Bydžově - stavební práce

Objekt: SOD_Stavební objekty

Zakázka 5. úr.: ZL_09_01_SO 04_D oprava komínu

Objednatel: SŠTR, Nový Bydžov, Dr.M.Tyrše 112

Zhotovitel: Martin Kafka, Hlušice 84, 503 56 Hlušice

Místo:

Zpracoval: Ing. Novotný J.

Datum: 24. 5. 2019

méněpráce

vícepráce

Č.	KCN	Kód položky	Popis	MJ	Množství celkem	Cena jednotková	Cena celkem	Cena celkem	Cena celkem
62 Úpravy povrchů vnější							6 293,88		
1	R	602016187RS6	Omítka stěn silikonová zrnitost 1,5 mm "Nahrazuje spárování komínů"18,00 Součet	m2	18,00000	260,00	4 680,00		4 680,00
2	R	622323041.R00	Penetrace podkladu HC-4 "Nahrazuje spárování komínů"18,00 Součet	m2	18,00000	52,16	938,88		938,88
3	R	622481211RT2	Montáž výztužné sítě(perlinky)do stěrky-vněj.stěny včetně výztužné sítě a stěrkového tmelu 18	m2	18,00000	180,50	3 249,00		3 249,00
4	R	627452641RT1	Oprava spárování komínového zdiva plochy do 40 % spárovací maltou Cemix 10 "Původní vv"-18,00 Součet	m2	-18,00000	143,00	-2 574,00	-2 574,00	
95 Dokončovací konstrukce na pozemních stavbách							29 748,72		
5	R	953802322RRX	Montáž komínové vložky pevné do 200 mm,do 10 m včetně dodávky vložky "Stávající komín"8,15 Součet	m	8,15000	3 650,15	29 748,72		29 748,72
97 Prorážení otvorů							9 299,09		
6	R	977000012R00	Frézování komínového průduchu, úběr do 50 mm "Stávající komín"8,15 Součet	m	8,15000	1 273,95	10 382,69		10 382,69
7	R	978023471R00	Vysekání a úprava spár zdiva cihelného komínového "Původní vv"-18,00 Součet	m2	-18,00000	60,20	-1 083,60	-1 083,60	



ROZPOČET S VÝKAZEM VÝMĚR

Stavba: SEN obvodového pláště a střešních konstrukcí dílen odborného výcviku v Novém Bydžově - stavební práce

Objekt: SOD_Stavební objekty

Zakázka 5. úr.: ZL_09_01_SO 04_D oprava komínu

Objednatel: SŠTŘ, Nový Bydžov, Dr.M.Tyrše 112

Zhotovitel: Martin Kafka, Hlušice 84, 503 56 Hlušice

Místo:

Zpracoval: Ing. Novotný J.

Datum: 24. 5. 2019

měněpráce

vícepráce

Č.	KCN	Kód položky	Popis	MJ	Množství celkem	Cena jednotková	Cena celkem
----	-----	-------------	-------	----	-----------------	-----------------	-------------

Cena celkem	Cena celkem
-------------	-------------

99 Staveništní přesun hmot 850,91

8	R	999281108R00	Přesun hmot pro opravy a údržbu do výšky 12 m	t	1,20551	705,85	850,91
---	---	--------------	---	---	---------	--------	--------

	850,91
--	--------

D96 Přesuny suti a vybouraných hmot 349,58

9	R	979011111R00	Svislá doprava suti a vybour. hmot za 2.NP a 1.PP	t	0,47400	200,00	94,80
10	R	979082111R00	Vnitrostaveništní doprava suti do 10 m	t	0,23700	210,00	49,77
11	R	979082121R00	Příplatek k vnitrost. dopravě suti za dalších 5 m	t	0,94800	20,00	18,96
12	R	979083117R00	Vodorovné přemístění suti na skládku do 6000 m	t	0,23700	300,00	71,10
13	R	979083191R00	Příplatek za dalších započatých 1000 m nad 6000 m	t	0,94800	25,00	23,70
14	R	979990000R00	Poplatek za skládku smíšené stavební suti	t	0,23700	385,00	91,25

	94,80
	49,77
	18,96
	71,10
	23,70
	91,25

Celkem 46 542,18

-3 657,60 50 199,78
46 542,18

ROZPOČET S VÝKAZEM VÝMĚR

Stavba: SEN obvodového pláště a střešních konstrukcí dílen odborného výcviku v Novém Bydžově - stavební práce

Objekt: SOD_Stavební objekty

Zakázka 5. úr.: ZL_09_02_SO 04_D_prostorové lešení_BOZP

Objednatel: SŠTŘ, Nový Bydžov, Dr.M.Tyrše 112

Zhotovitel: Martin Kafka, Hlušice 84, 503 56 Hlušice

Místo:

Zpracoval: Ing. Novotný J.

Datum: 24. 5. 2019

méněpráce

vícepráce

Č.	KCN	Kód položky	Popis	MJ	Množství celkem	Cena jednotková	Cena celkem			
94 Lešení a stavební výtahy							41 426,47			
1	R	943944122R00	Montáž lešení prostorového těžkého, H 20 m, 600 kg "Objekt D m.č. 1,28"10,80*10,55*(5,34-1,80) Součet	m3	403,34760	31,26	12 608,65		12 608,65	
2	R	943944292R00	Příplatek za každý měsíc použití lešení k pol.4122 "Objekt D m.č.1,28"10,80*10,55*(5,34-1,80)*2 Součet	m3	806,69520	8,74	7 050,52		7 050,52	
3	R	943944822R00	Demontáž lešení prostorov.těžkého, H 20 m, 600 kg "Objekt D m.č. 1,28"10,80*10,55*(5,34-1,80) Součet	m3	403,34760	19,67	7 933,85		7 933,85	
4	R	943955021R00	Montáž lešeňové podlahy s příčnicí a podél.,H 10 m "Objekt D m.č. 1,28"10,80*10,55*1,5 Součet	m2	170,91000	33,44	5 715,23		5 715,23	
5	R	943955191R00	Příplatek za každý měsíc použití leš.k pol.21až 41 "Objekt D m.č. 1,28"10,80*10,55*1,5*2 Součet	m2	341,82000	11,21	3 831,80		3 831,80	
6	R	943955821R00	Demontáž leš. podlahy s příč. a podélníky, H 10 m "Objekt D m.č. 1,28"10,80*10,55*1,5 Součet	m2	170,91000	25,08	4 286,42		4 286,42	
99 Staveništní přesun hmot							5 547,08			
7	R	999281108R00	Přesun hmot pro opravy a údržbu do výšky 12 m	t	7,85872	705,85	5 547,08		5 547,08	
Celkem							46 973,55		0,00	46 973,55



ROZPOČET S VÝKAZEM VÝMĚR

Stavba: SEN obvodového pláště a střešních konstrukcí dílen odborného výcviku v Novém Bydžově - stavební práce

Objekt: SOD_Stavební objekty

Zakázka 5. úr.: ZL_09_03_SO 04_D_úprava_vstupů, rampa

Objednatel: SŠTR, Nový Bydžov, Dr.M.Tyrše 112

Zhotovitel: Martin Kafka, Hlušice 84, 503 56 Hlušice

Místo:

Zpracoval: Ing. Novotný J.

Datum: 24. 5. 2019

méněpráce

vícepráce

Č.	KCN	Kód položky	Popis	MJ	Množství celkem	Cena jednotková	Cena celkem			
							8 478,57			
1 Zemní práce										
1	R	139601102R00	Ruční výkop jam, rýh a šachet v hornině tř. 3	m3	5,13300	890,00	4 568,37		4 568,37	
			"Vstupní schod"0,93*0,75*0,80		0,55800					
			"Vstupní rampa"1,50*6,10*0,50		4,57500					
			Součet		5,13300					
2	R	161101501R00	Svislé přemístění výkopku z hor. 1-4 ruční	m3	0,55800	1 294,85	722,53		722,53	
			"Vstupní schod"0,93*0,75*0,80		0,55800					
			Součet		0,55800					
3	R	162601101R00	Vodorovně přemístění výkopku z hor.1-4 do 4000 m	m3	5,13300	150,00	769,95		769,95	
			"Vstupní schod"0,93*0,75*0,80		0,55800					
			"Vstupní rampa"1,50*6,10*0,50		4,57500					
			Součet		5,13300					
4	R	167101101R00	Nakládání výkopku z hor.1-4 v množství do 100 m3	m3	5,13300	174,00	893,14		893,14	
			5,133		5,13300					
5	R	171201201R00	Uložení sypaniny na skl.-sypanina na výšku přes 2m	m3	5,13300	15,00	77,00		77,00	
			5,133		5,13300					
6	R	181101102R00	Úprava pláně v zářezech v hor. 1-4, se zhutněním	m2	9,15000	12,35	113,00		113,00	
			"Vstupní rampa"1,50*6,10		9,15000					
			Součet		9,15000					
7	R	199000002R00	Poplatek za skládku horniny 1- 4	m3	5,13300	260,00	1 334,58		1 334,58	
			5,133		5,13300					
2 Základy a zvláštní zakládání										
							9 791,70			
8	R	273313611R00	Beton základových desek prostý C 16/20	m3	2,79375	2 455,75	6 860,75		6 860,75	
			"Vstupní rampa"1,50*3,60*0,35+1,50*2,50*(0,10+0,35)/2+1,50*0,20*0,20		2,79375					
			Součet		2,79375					
9	R	273351215R00	Bednění stěn základových desek - zřízení	m2	1,07500	736,25	791,47		791,47	

ROZPOČET S VÝKAZEM VÝMĚR

Stavba: SEN obvodového pláště a střešních konstrukcí dílen odborného výcviku v Novém Bydžově - stavební práce

Objekt: SOD_Stavební objekty

Zakázka 5. úr.: ZL_09_03_SO 04_D úprava_vstupů, rampa

Objednatel: SŠTR, Nový Bydžov, Dr.M.Tyrše 112

Zhotovitel: Martin Kafka, Hlušice 84, 503 56 Hlušice

Místo:

Zpracoval: Ing. Novotný J.

Datum: 24. 5. 2019

měněpráce

vícepráce

Č.	KCN	Kód položky	Popis	MJ	Množství celkem	Cena jednotková	Cena celkem		
			"Vstupní rampa"2,50*0,25/2*2+3,60*0,25*0,25*2		1,07500				
			Součet		1,07500				
10	R	273351216R00	Bednění stěn základových desek - odstranění	m2	1,07500	83,50	89,76		89,76
			"Vstupní rampa"2,50*0,25/2*2+3,60*0,25*0,25*2		1,07500				
			Součet		1,07500				
11	R	275311116R00	Beton základ. patek prostý z cem. portlad. C 16/20	m3	0,69750	2 484,25	1 732,76		1 732,76
			"Vstupní schod"0,93*0,75*(0,80+0,20)		0,69750				
			Součet		0,69750				
12	R	275351215R00	Bednění stěn základových patek - zřízení	m2	0,48600	534,85	259,94		259,94
			"Vstupní schod"(0,93+2*0,75)*0,20		0,48600				
			Součet		0,48600				
13	R	275351216R00	Bednění stěn základových patek - odstranění	m2	0,48600	117,33	57,02		57,02
			Včetně očištění, vytřídění a uložení bednicího materiálu.						
			"Vstupní schod"(0,93+2*0,75)*0,20		0,48600				
			Součet		0,48600				
5 Komunikace							3 693,60		
14	R	564861111RT4	Podklad ze štěrkodrti po zhutnění tloušťky 20 cm štěrkodrt' frakce 0-63 mm	m2	18,00000	205,20	3 693,60		3 693,60
			"Vstupní rampa"1,50*6,10+1,50*(6,10-0,20)		18,00000				
			Součet		18,00000				
63 Podlahy a podlahové konstrukce							5 181,61		
15	R	632477122R00	Reprofil. polymercement.maltou.tl.do5mm+penetrace	m2	12,75850	406,13	5 181,61		5 181,61
			"Vstupní schod"0,93*0,75+(0,93+2*0,75)*0,20		1,18350				
			"Vstupní rampa"1,50*(2,50+3,60)+2,50*0,25/2*2+3,60*0,25*2		11,57500				
			Součet		12,75850				
99 Staveništní přesun hmot							8 243,34		



ROZPOČET S VÝKAZEM VÝMĚR

Stavba: SEN obvodového pláště a střešních konstrukcí dílen odborného výcviku v Novém Bydžově - stavební práce

Objekt: SOD_Stavební objekty

Zakázka 5. úr.: ZL_09_03_SO 04_D_úprava_vstupů, rampa

Objednatel: SŠTŘ, Nový Bydžov, Dr.M.Tyrše 112

Zhotovitel: Martin Kafka, Hlušice 84, 503 56 Hlušice

Místo:

Zpracoval: Ing. Novotný J.

Datum: 24. 5. 2019

méněpráce

vícepráce

Č.	KCN	Kód položky	Popis	MJ	Množství celkem	Cena jednotková	Cena celkem
16	R	999281211R00	Přesun hmot, opravy vněj. pláštů výšky do 25 m	t	16,99657	485,00	8 243,34

Cena celkem	Cena celkem
	8 243,34

Celkem

35 388,82

0,00

35 388,82

ROZPOČET S VÝKAZEM VÝMĚR

Stavba: SEN obvodového pláště a střešních konstrukcí dílen odborného výcviku v Novém Bydžově - stavební práce

Objekt: SOD_Stavební objekty

Zakázka 5. úr.: ZL_09_04_SO 04_D_změna_kotvení střechy

Objednatel: SŠTŘ, Nový Bydžov, Dr.M.Tyrše 112

Zhotovitel: Martin Kafka, Hlušice 84, 503 56 Hlušice

Místo:

Zpracoval: Ing. Novotný J.

Datum: 24. 5. 2019

měněpráce

vícepráce

Č.	KCN	Kód položky	Popis	MJ	Množství celkem	Cena jednotková	Cena celkem			
							16 762,35			
63 Podlahy a podlahové konstrukce										
1	R	631571005R00	Násyp z kameniva těž. praného fr. 22-32 (kačírku)	m3	6,02204	2 783,50	16 762,35			
			"Přípočet plochy - náhrada za položku s kotvením pol. *Z12*10,39*9,66*0,06		6,02204					
			Součet		6,02204				16 762,35	
99 Staveništní přesun hmot										
2	R	999281108R00	Přesun hmot pro opravy a údržbu do výšky 12 m	t	9,63520	705,85	6 801,01			
									6 801,01	
713 Izolace tepelné										
3	R	713141151R00	Izolace tepelná střeš kladená na sucho 1vrstvá	m2	100,36740	20,00	2 007,35			
			"Přípočet plochy - náhrada za položku s kotvením Pol. *Z12*10,39*9,66		100,36740					
			Součet		100,36740				2 007,35	
4	R	713141152R00	Izolace tepelná střeš kladená na sucho 1vrstvá pracovní, kotvení k podkladu (1 kotva/ deska)	m2	-100,36740	65,00	-6 523,88			
			"Přípočet plochy pol. *Z12*-10,39*9,66		-100,36740					
			Součet		-100,36740				-6 523,88	
Celkem										
							19 046,83			
									-6 523,88	
										25 570,71
										19 046,83



ROZPOČET S VÝKAZEM VÝMĚR

Stavba: SEN obvodového pláště a střešních konstrukcí dílen odborného výcviku v Novém Bydžově - stavební práce

Objekt: SOD_Stavební objekty

Zakázka 5. úr.: ZL_09_05_SO 04_D_úprava vedení k mostovému jeřábu

Objednatel: SŠTR, Nový Bydžov, Dr.M.Tyrše 112

Zhotovitel: Martin Kafka, Hlušice 84, 503 56 Hlušice

Místo:

Zpracoval: Ing. Novotný J.

Datum: 24. 5. 2019

méněpráce

vícepráce

Č.	KCN	Kód položky	Popis	MJ	Množství celkem	Cena jednotková	Cena celkem			
							4 947,68	Cena celkem	Cena celkem	
M33 Montáže dopravních zařízení a vah-výtahy							4 947,68			
1	R	909 R00	Hzs-nezmeritelne stavebni prace	h	16,00000	309,23	4 947,68		4 947,68	
			Vyvěšení a úpravy na vodícím kabelu mostového jeřábu:							
			"Demontáž a montáž"16					16,00000		
			Součet					16,00000		
Celkem							4 947,68	0,00	4 947,68	