

DODATEK K NÁJEMNÍ SMLOUVĚ č. 6

Pronajímatel: Město Zruč nad Sázavou
zastoupené starostou Mgr. Martinem Hujerem
se sídlem ve Zručí nad Sázavou, Zámek čp. 1
IČ 00236667
(dále jen pronajímatel) na straně jedné



a

Nájemce: ČESKÁ REPUBLIKA – KRAJSKÉ ŘEDITELSTVÍ POLICIE STŘEDOČESKÉHO KRAJE
Zastoupená Ing. Petrem Dostálem, náměstkem ředitele krajského ředitelství pro ekonomiku
Se sídlem Na Baních 1535, 156 64 Praha 5 - Zbraslav
IČ 75151481
(dále jen nájemce) na straně druhé

na straně druhé

uzavírají dle občanského zák. tento DODATEK č. 6 k nájemní smlouvě ev.č./viz shora/ ze dne 01. 06. 2004 na NP - kanceláře, sklady, sociální zařízení a další místnosti oddělení Policie ČR v I. nadzemním podlaží (levá část přízemí od hlavního vstupu do budovy) v objektu bývalé „Baťovy školy“ na čp. 510 ve Zručí nad Sázavou

Čl. II. shora uvedené smlouvy se mění takto:

Nájemné, vč. záloh za „služby“, je splatné měsíčně na základě vystavené faktury pronajímatelem, na které budou rozepsány jednotlivé položky, vždy do 15. dne kalendářního měsíce, za který se platí nájemné, formou bankovního převodu na účet [redacted] pod var. symbolem 7125102011. Faktury budou zasilány elektronicky na emailovou adresu: [redacted]

Nájemné	11.912,57 Kč / měsíčně
Služby	12.233,33 Kč / měsíčně
Celkem	24.145,90 Kč / měsíčně

V případě prodlení nájemce s platbou nájemného může pronajímatel požadovat úroky z prodlení dle zákona a při prodlení s platbami za „služby“ delším než 5 dnů je povinen nájemce zaplatit pronajímateli zákonné poplatky z prodlení.

Ostatní nedotčená ustanovení smlouvy zůstávají beze změny.

Tento dodatek č. 6 nabývá platnosti dnem podpisu oběma smluvními stranami a účinnosti dnem zveřejnění v registru smluv.

Ve Zručí nad Sázavou dne: _____

- 1. 07. 2019

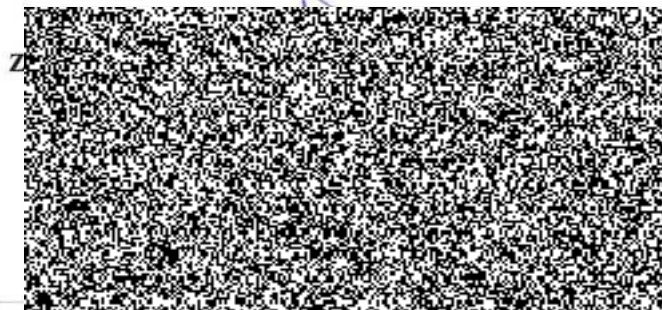

na pronajímatele:

