

Rámcová dohoda

podle § 2079 a násl. zákona č. 89/2012 Sb., občanského zákoníku
(dále jen „občanský zákoník“)

I. Smluvní strany

Prodávající

Název: První písecký velkoobchod, spol. s r.o.

Se sídlem: Za Pazdernou 1503, Písek

 jednatelem

Zapsán v obchodním rejstříku vedeném u Krajského soudu v Českých Budějovicích, oddíl C, vložka 679

osoba oprávněná jednat v obchodních věcech této rámcové dohody:



Kupující

Česká republika - Krajské ředitelství policie Jihočeského kraje,
se sídlem Lannova 193/26, České Budějovice.

Zastoupená plk. Mgr. Ing. Janyou Fantou, MBA,
 ekonomiku

II.

Předmět plnění

Předmětem této rámcové dohody (dále jen „dohoda“) jsou **opakované dodávky barev, laků, lepidel a štětců na období 05/2019 – 12/2020 (dále jen „zboží“)**, specifikované v příloze č. 1, která tvoří nedílnou součást této dohody, pro potřeby Krajského ředitelství policie Jihočeského kraje, České Budějovice, včetně dopravy do místa plnění.

III.

Doba plnění

1. Prodávající je povinen dodávat smluvené zboží po celou dobu platnosti dohody, a to na základě dílčích objednávek ze strany odpovědného pracovníka kupujícího.

2. Prodávající je povinen dodat zboží vždy nejpozději do 14 kalendářních dnů od doručení příslušné dílčí objednávky.

3. O dodávce zboží je prodávající povinen informovat odpovědnou osobu kupujícího nejpozději dva pracovní dny před uskutečněním dodávky

IV.

Místo plnění

1. Místem plnění je Krajské ředitelství policie Jihočeského kraje, OSM – OMTZ, Plavská 2, České Budějovice. C

V.

Specifikace zboží a kupní cena

1. Specifikace a jednotkové kupní ceny jsou uvedeny v příloze č. 1, která je nedílnou součástí dohody.

2. Cena zahrnuje veškeré náklady spojené s koupí zboží (tj. balné, pojištění, dopravu do místa plnění, apod.).

3. Dohodnuté jednotkové kupní ceny jsou cenami nejvýše přípustnými po celou dobu platnosti dohody. Jejich úprava je možná pouze při změně zákonné sazby DPH.

VI.

Platební podmínky

1. Prodávající je oprávněn fakturovat kupní cenu po dodání každého dílčího plnění a po potvrzení převzetí zboží odpovědnou osobou kupujícího na dodacím listu.

2. Kupní cena zboží bude kupujícím hrazena bankovním převodem vždy do 21 kalendářních dnů od doručení faktury. Součástí faktury bude vždy kopie odpovědnou osobou potvrzeného dodacího listu. Faktury budou zasílány ve dvojím vyhotovení na adresu: **Krajské ředitelství policie Jihočeského kraje, Odbor správy majetku – oddělení materiálně technického zabezpečení, Lannova 193/26, 370 01 České Budějovice**, případně předány odpovědné osobě kupujícího za příjem zboží po řádném předání zboží a po potvrzení dodacího listu.

Faktura musí být vždy viditelně označena: „**KRPC-52676/ČJ-2019-0200VO-VZJ**“.

3. Faktura musí obsahovat náležitosti v souladu se zákonem č. 235/2004 Sb., o dani z přidané hodnoty, ve znění pozdějších předpisů a musí obsahovat náležitosti v souladu s občanským zákoníkem.

4. Kupující je oprávněn fakturu do data splatnosti vrátit, aniž by se dostal do prodlení s její splatností, pokud obsahuje nesprávné cenové údaje rozdílné s ustanoveními dohody, není ve dvojím vyhotovení a správně označena, nebo neobsahuje některou z dohodnutých náležitostí.

5. Faktura se považuje za proplacenou okamžikem odepsání fakturované částky z účtu kupujícího ve prospěch účtu prodávajícího. Zálohu na zboží kupující neposkytuje.

VII.

Odpovědnost za vady

1. Prodávající je povinen dodávat zboží v obvyklé kvalitě a jakosti, tak jak je příslušnými normami vyžadováno pro toto zboží. To znamená, že zboží musí být dodáno nové, v originálním balení výrobce.

2. Minimální trvanlivost zboží je stanovena a deklarována výrobcem. Případné vady zboží je kupující povinen bez zbytečného odkladu písemně reklamovat u prodávajícího. Ten je povinen vady, oznámené v záruční lhůtě, na své náklady neprodleně odstranit. Náhrada případné škody tímto není dotčena.

VIII.

Všeobecné dodací podmínky

1. Prodávající je povinen dodávat zboží v originálních obalech výrobce a nepoškozené.
2. Při převzetí dodávky v místě plnění provede kupující prostřednictvím odpovědné osoby za příjem zboží (p. Jánošík) kvantitativní a kvalitativní přejímku zboží, tento pak řádnost přejímky potvrdí na prodávajícím vystaveném dodacím listě, jehož jeden výtisk kupující obdrží.
3. Kupující nabývá vlastnictví ke zboží jeho převzetím od prodávajícího a potvrzením dokladu o převzetí zboží odpovědnou osobou kupujícího.
4. Prodávající je povinen dodávat po celou dobu platnosti dohody všechny druhy zboží uvedené v příloze č. 1 dohody a to v objemu dle aktuální potřeby kupujícího.
5. Předpokládané množství, které je uvedeno v tabulce – příloze č. 1 dohody, je pouze předpokládaný objem plnění za dobu trvání dohody. Skutečný objem plnění se může na základě aktuálních potřeb kupujícího měnit.

IX.

Smluvní pokuta a úroky z prodlení

1. Kupující je oprávněn účtovat prodávajícímu smluvní pokutu ve výši 1 % z celkové ceny nedodaného zboží včetně DPH za každý den prodlení, při nesplnění dodacích lhůt podle čl. III.
2. Prodávající je oprávněn účtovat kupujícímu zákonný úrok z řádně neuhrazené fakturované částky včetně DPH za každý den prodlení kupujícího s placením faktury.
3. Povinnost uhradit smluvní pokutu je 30 kalendářních dnů od obdržení výzvy druhé smluvní strany k jejímu zaplacení.
4. Náhrada případně vzniklé škody tímto není dotčena.

X.

Platnost a účinnost

1. Tato dohoda nabývá platnosti dnem jejího podpisu oběma smluvními stranami a je účinná dnem uveřejnění v registru smluv, přičemž platí, že povinným k uveřejnění v registru smluv je kupující.
2. Dohoda je uzavřena na dobu určitou a její platnost končí uplynutím **31. prosince 2020**.

XI.

Další ujednání

1. V otázkách a vztazích touto dohodou výslovně neřešených, se smluvní vztah řídí příslušnými ustanoveními občanského zákoníku.
2. Kupující si vyhrazuje právo, nebudou-li plněny dodací lhůty dle článku III nebo další podstatné náležitosti této dohody, od dohody odstoupit.
3. Prodávající prohlašuje, že na sebe přebírá nebezpečí změny okolností dle § 1765 odst. 2 občanského zákoníku.

4. Smluvní strany se zavazují, že veškeré spory vzniklé v souvislosti s plněním rámcové dohody budou řešeny nejprve smírnou cestou – dohodou. Nedojde-li k dohodě, budou spory řešeny soudně.
5. Tato dohoda může být měněna nebo doplňována jen písemnými očíslovanými dodatky.
6. Tato dohoda je vyhotovena ve dvou stejnopisech, z nichž jeden obdrží prodávající a jeden kupující.
7. Smluvní strany prohlašují, že dohodu uzavřely na základě svobodné, jasné a srozumitelné vůle, nikoliv v tísní za nápadně nevýhodných podmínek. S celým obsahem rámcové dohody jsou srozuměni, což stvrzují svým podpisem.

Přílohy: Příloha č. 1: Specifikace a ceny zboží – 3 strany

Prodávající

V Písku

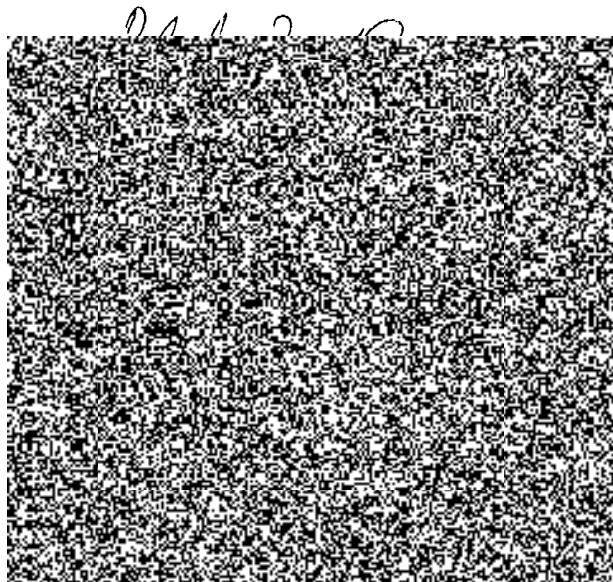

Kupující

V Českých Budějovicích

14. 6. 2019
dne:

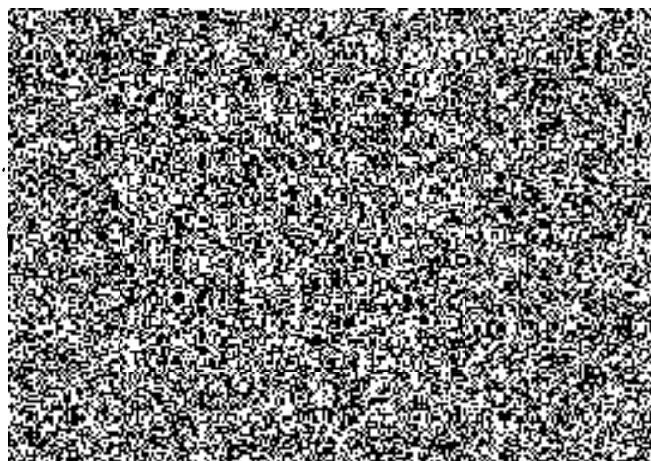

PRVNÍ PŘÍBOR
s.p.a.
Za Pařížskou 1
tel: 382216078
IČO: 46735916
E-mail: obchod



Příloha č. 1 k č.j. KRPC-52676/ČJ-2019-0200VO-VZJ, počet stran: 3
k RD - Opakované dodávky barev, laků, lepidel a štětců na období 05/2019 - 12/2020

Poř.č.	Název materiálu	Označení	Název požadovaného/nabízeného zboží	balení výrobku	m.j.	Předpokládaný počet m.j.	Cena za m.j. bez DPH [Kč]	Cena za m.j. vč. DPH [Kč]	Cena celkem bez DPH [Kč]	Cena celkem vč. DPH [Kč]
1.	Barva ředitelná vodou - bílá	100	např. HET Akryl Mat	3 kg	kg	42	105,00 Kč	127,05	4 410,00	5 336,10
2.	Barva ředitelná vodou - hnědá	235	např. HET Akryl Mat		kg	30	105,00 Kč	127,05	3 150,00	3 811,50
3.	Barva ředitelná vodou - palisandr	260	např. HET Akryl Mat		kg	30	105,00 Kč	127,05	3 150,00	3 811,50
4.	Barva ředitelná vodou - červená	820	např. HET Akryl Mat		kg	21	105,00 Kč	127,05	2 205,00	2 668,05
5.	Barva ředitelná vodou - červenohnědá	845	např. HET Akryl Mat		kg	21	105,00 Kč	127,05	2 205,00	2 668,05
6.	Barva acetonová - bílá	C2001/1000	např. Colorlak Celox	4 kg	kg	32	98,00 Kč	118,58	3 136,00	3 794,56
7.	Barva acetonová - černá	C2001/1999	např. Colorlak Celox		kg	32	98,00 Kč	118,58	3 136,00	3 794,56
8.	Barva acetonová - červená	C2001/8140	např. Colorlak Celox		kg	32	98,00 Kč	118,58	3 136,00	3 794,56
9.	Barva acetonová - modrá	C2001/4400	např. Colorlak Celox		kg	32	98,00 Kč	118,58	3 136,00	3 794,56
10.	Barva acetonová - zelená	C2001/5300	např. Colorlak Celox		kg	32	98,00 Kč	118,58	3 136,00	3 794,56
11.	Barva acetonová - žlutá	C2001/6200	např. Colorlak Celox	5 kg	kg	32	98,00 Kč	118,58	3 136,00	3 794,56
12.	Barva olejová - bílá	O2117/1000	např. Chemolak		kg	15	98,00 Kč	118,58	1 470,00	1 778,70
13.	Barva olejová - krémová	O2117/6003	např. Chemolak		kg	15	98,00 Kč	118,58	1 470,00	1 778,70
14.	Barva syntetická - bílá	1000	např. Soldecor SHG	2,5 l	l	40	90,00 Kč	108,90	3 600,00	4 356,00
15.	Barva syntetická - černá	1999	např. Soldecor SHG		l	20	90,00 Kč	108,90	1 800,00	2 178,00
16.	Barva syntetická - hnědá	2430	např. Soldecor SHG		l	40	65,00 Kč	78,65	2 600,00	3 146,00
17.	Barva syntetická - modrá	4400	např. Soldecor SHG		l	30	66,00 Kč	79,86	1 980,00	2 395,80
18.	Barva syntetická - zelená	5400	např. Soldecor SHG		l	40	90,00 Kč	108,90	3 600,00	4 356,00
19.	Barva syntetická - žlutá	6201	např. Soldecor SHG		l	40	90,00 Kč	108,90	3 600,00	4 356,00
20.	Barva syntetická - slonová kost	6003	např. Soldecor SHG		l	70	60,00 Kč	72,60	4 200,00	5 082,00
21.	Barva syntetická - červená	8140	např. Soldecor SHG		l	40	90,00 Kč	108,90	3 600,00	4 356,00
22.	Barva syntetická - šedá	1100	např. Soldecor SHG		l	70	90,00 Kč	108,90	6 300,00	7 623,00
23.	Barva syntetická - základní bílá	100	např. Soldecor PRIMER		l	70	95,00 Kč	114,95	6 650,00	8 046,50
24.	Barva syntetická - základní červenohnědá	840	např. Soldecor PRIMER	l	70	60,00 Kč	72,60	4 200,00	5 082,00	
25.	Barva syntetická - základní šedá	110	např. Soldecor PRIMER	l	70	95,00 Kč	114,95	6 650,00	8 046,50	
26.	Barva chlorkaučuková podkladová šedá	H2003/1010 TREXON	např. Colorlak	3,5 l	l	35	365,00 Kč	441,65	12 775,00	15 457,75
27.	Barva chlorkaučuková podkladová bílá	H2003/1000 TREXON	např. Colorlak		l	35	389,00 Kč	470,69	13 615,00	16 474,15
28.	Barva na beton šedá	Izoban	např. Detecha	5 l	l	40	489,00 Kč	591,69	19 560,00	23 667,60
29.	Barva na beton bílá	Izoban	např. Detecha		l	40	329,00 Kč	398,09	13 160,00	15 923,60
30.	Barva na značení vozovek-dvousložková	barva žlutá, bílá	např. Signocryl BL	18 l	l	54	170,00 Kč	205,70	9 180,00	11 107,80
31.	Barva sprej - bílá	Rychleschnoucí akrylátový lak s vysokou krycí schopností a leskem, vnitřní i venkovní použití.	např. PRISMA COLOR	400 ml	ks	15	45,00 Kč	54,45	675,00	816,75
32.	Barva sprej - černá		např. PRISMA COLOR		ks	15	65,00 Kč	78,65	975,00	1 179,75
33.	Barva sprej - žlutá		např. PRISMA COLOR		ks	15	45,00 Kč	54,45	675,00	816,75
34.	Barva sprej - červená		např. PRISMA COLOR		ks	15	65,00 Kč	78,65	975,00	1 179,75
35.	Barva sprej - modrá		např. PRISMA COLOR		ks	15	45,00 Kč	54,45	675,00	816,75
36.	Barva sprej - zelená		např. PRISMA COLOR		ks	15	45,00 Kč	54,45	675,00	816,75
37.	Barva sprej - červenohnědá-základní		např. PRISMA COLOR		ks	15	65,00 Kč	78,65	975,00	1 179,75
38.	Barva sprej - šedá-základní		např. PRISMA COLOR		ks	15	80,00 Kč	96,80	1 200,00	1 452,00



39.	Barva tónovací - meruňka	Disperzní omyvatelná tónovací barva	např. HET COLOR	350 ml	ks	10	45,00 Kč	54,45	450,00	544,50
40.	Barva tónovací - žlutá	k přímému použití do interiéru i exteriéru	např. HET COLOR		ks	10	45,00 Kč	54,45	450,00	544,50
41.	Barva tónovací - hnědá		např. HET COLOR		ks	10	25,00 Kč	30,25	250,00	302,50
42.	Barva tónovací - banánová		např. HET COLOR		ks	10	35,00 Kč	42,35	350,00	423,50
43.	Barva tónovací - okrová		např. HET COLOR		ks	15	45,00 Kč	54,45	675,00	816,75
44.	Barva tónovací - modrá		např. HET COLOR		ks	15	25,00 Kč	30,25	375,00	453,75
45.	Lak lazurovací - palisandr		S1040/0022	např. Chemolux	2,5 l	l	25	89,00	107,69	2 225,00
46.	Lak lazurovací - bezbarvý	S1040/0000	např. Chemolux	l		25	79,00	95,59	1 975,00	2 389,75
47.	Lak lazurovací - ořech	S1040/0021	např. Chemolux	l		25	55,00	66,55	1 375,00	1 663,75
48.	Lak lazurovací - mahagon	S1040/0080	např. Chemolux	l		25	55,00	66,55	1 375,00	1 663,75
49.	Lak lazurovací - pinie	S1040/0060	např. Chemolux	l		25	55,00	66,55	1 375,00	1 663,75
50.	Lak lazurovací - zelený	S1040/0051	např. Chemolux	l		25	55,00	66,55	1 375,00	1 663,75
51.	Lak nitrocelulozový	C1037/0000		3,5 l	l	28	99,00	119,79	2 772,00	3 354,12
52.	Lepidlo kontaktní na pevné spoje	Chemoprén extrém	např. Henkel	800ml	ks	16	128,00 Kč	154,88	2 048,00	2 478,08
53.	Lepidlo na dřevo-nalé balení	Herkules		250 ml	ks	10	33,00 Kč	39,93	330,00	399,30
54.	Lepidlo vysokopevnostní 22 kg/cm ²	tekuté hřebíky	např. Den Braven Mamut	290 ml	ks	20	69,00 Kč	83,49	1 380,00	1 669,80
55.	Ěmel silikonový v kartuši - bezbarvý		např. Den Braven	310 ml.	ks	50	50,00 Kč	60,50	2 500,00	3 025,00
56.	Ěmel silikonový v kartuši - bílý		např. Den Braven		ks	50	47,00 Kč	56,87	2 350,00	2 843,50
57.	Ěmel akrylátový v kartuši		např. Den Braven		ks	20	35,00 Kč	42,35	700,00	847,00
58.	Pěna montážní trubičková		např. Den Braven	500 ml	ks	20	85,00 Kč	102,85	1 700,00	2 057,00
59.	Čistič PU pěny		např. Den Braven	500ml	ks	10	65,00 Kč	78,65	650,00	786,50
60.	Ředidlo na acetonové barvy	C6000	např. Severochema	4 l	l	100	58,00 Kč	70,18	5 800,00	7 018,00
61.	Ředidlo na epoxidové barvy	S6300	např. Severochema		l	48	38,00 Kč	45,98	1 824,00	2 207,04
62.	Ředidlo syntetické	S6005	např. Severochema		l	48	58,00 Kč	70,18	2 784,00	3 368,64
63.	Ředidlo na olejové a syntetické barvy	S6006	např. Severochema		l	100	58,00 Kč	70,18	5 800,00	7 018,00
64.	Sádra bílá		např. Het	1 kg	kg	50	15,00 Kč	18,15	750,00	907,50
65.	Štětce ploché 1" - plastová rukojeť	Schadow	např. Schuller		ks	20	16,00 Kč	19,36	320,00	387,20
66.	Štětce ploché 1,5" - plastová rukojeť	Schadow	např. Schuller		ks	20	25,00 Kč	30,25	500,00	605,00
67.	Štětce ploché 2" - plastová rukojeť	Schadow	např. Schuller		ks	30	28,00 Kč	33,88	840,00	1 016,40
68.	Štětce ploché 2,5" - plastová rukojeť	Schadow	např. Schuller		ks	30	35,00 Kč	42,35	1 050,00	1 270,50
69.	Štětce ploché 3" - plastová rukojeť	Schadow	např. Schuller		ks	30	49,00 Kč	59,29	1 470,00	1 778,70
70.	Štětce ploché 3,5" - plastová rukojeť	Schadow	např. Schuller		ks	20	55,00 Kč	66,55	1 100,00	1 331,00
71.	Štětce ploché 4" - plastová rukojeť	Schadow	např. Schuller		ks	20	58,00 Kč	70,18	1 160,00	1 403,60
72.	Štětce zárohový 1" - plastová rukojeť	černý	např. Schuller		ks	20	25,00 Kč	30,25	500,00	605,00
73.	Štětce zárohový 2" - plastová rukojeť	černý	např. Schuller		ks	20	29,00 Kč	35,09	580,00	701,80
74.	Štětce zárohový 3" - plastová rukojeť	černý	např. Schuller		ks	20	35,00 Kč	42,35	700,00	847,00
75.	Štětka malířská č. 10		např. Schuller		ks	50	330,00 Kč	399,30	16 500,00	19 965,00
76.	Štětka malířská hranatá	PROFI Č.4	např. Schuller		ks	30	189,00 Kč	228,69	5 670,00	6 860,70
77.	Štětka malířská kulatá pr. 120 mm, plastová rukojeť	PROFI Č.4	např. Spokar		ks	15	220,00 Kč	266,20	3 300,00	3 993,00
78.	Štětka malířská kulatá pr. 132 mm, plastová rukojeť	PROFI Č.8	např. Spokar		ks	15	230,00 Kč	278,30	3 450,00	4 174,50
79.	Špachtle malířská 20mm	pružná	např. Schuller		ks	10	20,00 Kč	24,20	200,00	242,00
80.	Špachtle malířská 40 mm	pružná	např. Schuller		ks	10	22,00 Kč	26,62	220,00	266,20
81.	Špachtle malířská 50 mm	pružná	např. Schuller		ks	10	26,00 Kč	31,46	260,00	314,60

82.	Špachtle malířská 75 mm	pružná	např. Schuller		ks	10	27,00 Kč	32,67	270,00	326,70
83.	Špachtle malířská 100 mm	pružná	např. Schuller		ks	10	29,00 Kč	35,09	290,00	350,90
84.	Špachtle malířská 120 mm	pružná	např. Schuller		ks	10	31,00 Kč	37,51	310,00	375,10
85.	Váleček malířský kompletní, šíře 180 mm/průměr jádra 48 mm, výška plyše 18 mm		např. SPOKAR VESTAN		ks	30	19,00 Kč	22,99	570,00	689,70
86.	Váleček malířský kompletní, šíře 240 mm/průměr jádra 48 mm, výška plyše 18 mm		např. SPOKAR VESTAN		ks	30	29,00 Kč	35,09	870,00	1 052,70
87.	Váleček malířský kompletní, šíře 100 mm/průměr držadla 6, výška plyše 12 mm		např. SPOKAR PERLON		ks	20	15,00 Kč	18,15	300,00	363,00
88.	Váleček malířský kompletní, šíře 100 mm/průměr držadla 6		např. SPOKAR MOLTOPREN		ks	20	16,00 Kč	19,36	320,00	387,20
89.	Váleček malířský náhradní výška plyše 12 mm, pr. jádra 48 mm, šíře 180 mm		např. SPOKAR PERLON		ks	30	55,00 Kč	66,55	1 650,00	1 996,50
90.	Váleček malířský náhradní výška plyše 12 mm, pr. jádra 48 mm, šíře 250 mm		např. SPOKAR PERLON		ks	30	58,00 Kč	70,18	1 740,00	2 105,40
91.	Barva malířská bílá standard	Supermal	např. HET	15 kg	kg	2 010	20,00 Kč	24,20	40 200,00	48 642,00
92.	Váleček fasádní 250 mm, vysoký polstr.	profi provedení	např. SPOKAR JUMBO		ks	10	75,00 Kč	90,75	750,00	907,50
93.	Fermež lněná			800g	ks	10	70,00 Kč	84,70	700,00	847,00
94.	Značkovací sprej akryl - zelený	91094	PRISMA COLOR	500 ml	ks	200	90,00 Kč	108,90	18 000,00	21 780,00
95.	Značkovací sprej akryl - oranžový	91095	PRISMA COLOR	500 ml	ks	200	90,00 Kč	108,90	18 000,00	21 780,00
96.	Lepidlo chemoprén	UNIVERSAL	např. Henkel	800ml	ks	20	128,00 Kč	154,88	2 560,00	3 097,60
97.	Fermež napouštění		např. Kittfort	800g	ks	10	75,00 Kč	90,75	750,00	907,50
98.	Páska maskovací	100mm/50m			ks	100	38,00 Kč	45,98	3 800,00	4 598,00
99.	Páska maskovací	75mm/50m			ks	100	36,00 Kč	43,56	3 600,00	4 356,00
100.	Lak zinkový	světlý zinek	např. PRISMA COLOR	400ml	ks	10	58,00 Kč	70,18	580,00	701,80

Celková nabídková cena v Kč:

337 489,00 408 362,00

Dodavatel vyplní všechna nevyplněná pole bílé barvy, ostatní pole jsou uzamčena!

Pokud jsou ve specifikaci materiálu uvedeny konkrétní obchodní názvy, připouští zadavatel nabídnutí jiných obdobných výrobků, které budou garantovat minimálně stejné parametry! Tyto konkrétní obdobné výrobky (o minimálně stejných parametrech) vepsat do čtvrtého sloupce tabulky nabídky. U položek č. 31 až 38 nebude zadavatel akceptovat spreje od firmy BODY, neboť tyto nesplňují požadavky zadavatele. Zadavatel požaduje dodržet uvedené velikosti balení.

Poptávané množství, které je uvedeno v tabulce, je pouze předpokládaný objem za dobu trvání smlouvy! Skutečný objem plnění se může na základě aktuálních potřeb kupujícího měnit!

KOVNÍ PŘEBOŘ
s.p.a.
Pražská 14
150 00215673
IČO: 40768970
Technik obchodní

