



S - 2054/MJT/2019  
201900 137/02

Níže psaného dne, měsíce a roku uzavírají podle ust. § 2055 a násl. zákona č. 89/2012 Sb., občanský zákoník, v platném znění, smluvní strany:

### **Středočeský kraj**

IČ: 70891095

se sídlem: Zborovská 81/11, Praha 5 – Smíchov, PSČ 150 21

zastoupený: panem MVDr. Josefem Řihákem, radním Středočeského kraje,  
na základě pověření ze dne 12. července 2018

dále též jen „**Dárce**“

a

### **Město Český Brod**

IČ: 00235334

se sídlem: náměstí Husovo 70, 282 01 Český Brod

zastoupená: panem Bc. Jakubem Nekolným, starostou

dále též jen „**Obdarovaný**“

tuto

## **smlouvu darovací**

### **I.**

Dárce prohlašuje, že je výlučným a neomezeným vlastníkem pozemků, a to:

**p. č. 726/201** o výměře 1251 m<sup>2</sup> – ostatní plocha,

**p. č. 726/202** o výměře 199 m<sup>2</sup> – ostatní plocha,

**p. č. 726/203** o výměře 194 m<sup>2</sup> – ostatní plocha

**p. č. 849/23** o výměře 15610 m<sup>2</sup> – ostatní plocha,

**p. č. 855/23** o výměře 7 m<sup>2</sup> – ostatní plocha,

**p. č. 855/26** o výměře 1112 m<sup>2</sup> – ostatní plocha,

**p. č. 957/13** o výměře 112 m<sup>2</sup> – ostatní plocha,

všechny v **k.ú. Český Brod**, zapsaných v katastru nemovitostí u Katastrálního úřadu pro Středočeský kraj, katastrální pracoviště Kolín na LV 3131 pro obec a katastrální území Český Brod.

Pozemky byly předány k hospodaření Krajské správě a údržbě silnic Středočeského kraje, příspěvkové organizaci, se sídlem Zborovská 81/11, 150 21 Praha 5 -Smíchov, IČ 00066001.

Geometrickým plánem č.1841-18/2014 ze dne 28.02.2014 pro obec a k.ú. Český Brod, vyhotoveným Ing. Milošem Němcem, geodetická – kancelář.cz, 282 01 Český Brod, který je nedílnou součástí této smlouvy, byly z pozemku **p. č. 726/201 v k.ú. Český Brod** odděleny:

- **díl „g1“** o výměře 2 m<sup>2</sup>

- **díl „b1“** o výměře 66 m<sup>2</sup>

- **díl „e1“** o výměře 8 m<sup>2</sup>

- díl „d2“ o výměře 257m<sup>2</sup>
  - díl „c1“ o výměře 30 m<sup>2</sup>
  - díl „h2“ o výměře 41 m<sup>2</sup>,
- dosud v katastru nemovitostí nezapsány
- z pozemku **p. č. 849/23 v k.ú. Český Brod**, odděleny:
- díl „d1“ o výměře 10 m<sup>2</sup>
  - díl „q3“ o výměře 4 m<sup>2</sup>,
- dosud v katastru nemovitostí nezapsány
- z pozemku **726/202 v k.ú. Český Brod**, oddělen:
- díl „h3“ o výměře 170 m<sup>2</sup>,
- osud v katastru nemovitostí nezapsaný
- z pozemku **p. č. 855/26 v k.ú. Český Brod**, odděleny:
- díl „q2“ o výměře 392 m<sup>2</sup>
  - díl „p3“ o výměře 18 m<sup>2</sup>
  - díl „n3“ o výměře 338 m<sup>2</sup>
  - díl „o2“ o výměře 4 m<sup>2</sup>,
- dosud v katastru nemovitostí nezapsány
- z pozemku **p. č. 855/23 v k.ú. Český Brod**, oddělen:
- díl „n2“ o výměře 1 m<sup>2</sup>, dosud v katastru nemovitostí nezapsaný
- z pozemku **p. č. 957/13 v k.ú. Český Brod**, oddělen:
- díl „n1“ o výměře 84 m<sup>2</sup>, dosud v katastru nemovitostí nezapsaný
- z pozemku **p. č. 957/13 v k.ú. Český Brod**, oddělen:
- pozemek **p. č. 957/13** o výměře 28 m<sup>2</sup>, dosud v katastru nemovitostí nezapsaný
- z pozemku **p. č. 726/203 v k.ú. Český Brod**, oddělen:
- pozemek **p. č. 726/203** o výměře 31 m<sup>2</sup>, dosud v katastru nemovitostí nezapsaný.

Městský úřad Český Brod – Odbor stavební a územního plánování, vydal dne 26.04.2017 pod č.j. MUCB 27562/2017 souhlas k navrhovanému dělení pozemků p.č. 726/201, 726/202, 726/203, 849/23, 855/23, 855/26, 957/13 v k.ú. Český Brod dle geometrického plánu č. 1841-18/2014.

## II.

Dárce daruje Obdarovanému níže uvedené díly pozemků a pozemky v obci a **katastrálním území Český Brod**, dosud v KN nezapsány, a to :

- p.č. 726/201 díl „g1“** o výměře 2 m<sup>2</sup>
- p.č. 726/201 díl „b1“** o výměře 66 m<sup>2</sup>
- p.č. 726/201 díl „e1“** o výměře 8 m<sup>2</sup>
- p.č. 726/201 díl „d2“** o výměře 257m<sup>2</sup>
- p.č. 726/201 díl „c1“** o výměře 30 m<sup>2</sup>
- p.č. 726/201 díl „h2“** o výměře 41 m<sup>2</sup>
- p.č. 849/23 díl „d1“** o výměře 10 m<sup>2</sup>
- p.č. 849/23 díl „q3“** o výměře 4 m<sup>2</sup>
- p.č. 726/202 díl „h3“** o výměře 170 m<sup>2</sup>
- p.č. 855/26 díl „q2“** o výměře 392 m<sup>2</sup>
- p.č. 855/26 díl „p3“** o výměře 18 m<sup>2</sup>
- p.č. 855/26 díl „n3“** o výměře 338 m<sup>2</sup>
- p.č. 855/26 díl „o2“** o výměře 4 m<sup>2</sup>

p.č. 855/26 díl „n2“ o výměře 1 m<sup>2</sup>

p.č. 957/13 díl „n1“ o výměře 84 m<sup>2</sup>

p. č. 957/13 o výměře 28 m<sup>2</sup>

p. č. 726/203 o výměře 31 m<sup>2</sup>

(dále též jen „Předmět daru“)

a Obdarovaný Předmět daru přijímá do svého výlučného vlastnictví.

### III.

Účetní hodnota pozemků o celkové výměře 1484 m<sup>2</sup> činí 74.200 Kč, z toho:

p.č. 726/201 díl „g1“ o výměře 2 m<sup>2</sup> ... 100 Kč

p.č. 726/201 díl „b1“ o výměře 66 m<sup>2</sup> ... 3.300 Kč

p.č. 726/201 díl „e1“ o výměře 8 m<sup>2</sup> ... 400 Kč

p.č. 726/201 díl „d2“ o výměře 257m<sup>2</sup> ...12.850 Kč

p.č. 726/201 díl „c1“ o výměře 30 m<sup>2</sup> ... 1.500 Kč

p.č. 726/201 díl „h2“ o výměře 41 m<sup>2</sup> ... 2.050 Kč

p.č. 849/23 díl „d1“ o výměře 10 m<sup>2</sup> ... 500 Kč

p.č. 849/23 díl „q3“ o výměře 4 m<sup>2</sup> ... 200 Kč

p.č. 726/202 díl „h3“ o výměře 170 m<sup>2</sup> ...8.500 Kč

p.č. 855/26 díl „q2“ o výměře 392 m<sup>2</sup> ..19.600 Kč

p.č. 855/26 díl „p3“ o výměře 18 m<sup>2</sup> ... 900 Kč

p.č. 855/26 díl „n3“ o výměře 338 m<sup>2</sup>...16.900 Kč

p.č. 855/26 díl „o2“ o výměře 4 m<sup>2</sup> ... 200 Kč

p.č. 855/26 díl „n2“ o výměře 1 m<sup>2</sup> ... 50 Kč

p.č. 957/13 díl „n1“ o výměře 84 m<sup>2</sup> ... 4.200 Kč

p. č. 957/13 o výměře 28 m<sup>2</sup> ... 1.400 Kč

p. č. 726/203 o výměře 31 m<sup>2</sup> ... 1.550 Kč

### IV.

Dárce prohlašuje, že mu nejsou známy žádné skutečnosti, které by uzavření této smlouvy bránily.

Obdarovaný prohlašuje, že je mu stav Předmětu daru dobře znám a že jej v tomto stavu do svého vlastnictví přijímá.

### V.

Bezúplatný převod pozemků dle této smlouvy je v souladu s ust. § 19b odst. 2 písm. e) zák. č. 586/1992 Sb., o daních z příjmů, v platném znění, osvobozen od daně z příjmů právnických osob.

### VI.

Dárce prohlašuje, že záměr bezúplatně převést Předmět daru ve prospěch Obdarovaného byl zveřejněn od 04.03.2019 do 04.04.2019 tak, jak ukládá ust. § 18 odst. 1 zákona č. 129/2000 Sb., o krajích (krajské zřízení), v platném znění, a jeho darování bylo schváleno dle ust. § 36 písm. a) cit. zákona Usnesením Zastupitelstva Středočeského kraje č. 072-18/2019/ZK ze dne 29.04.2019. Tím jsou splněny podmínky dané v ust. § 23 cit. zákona.

Obdarovaný prohlašuje, že bezúplatné nabytí Předmětu daru od Dárce do vlastnictví Obdarovaného bylo schváleno dle ust. § 85 zákona č. 128/2000 Sb., o obcích (obecní zřízení), v platném znění, Usnesením Zastupitelstva města č. 43/2015 ze dne 10.06.2015. Tím jsou splněny podmínky dané v ust. § 41 cit. zákona.

#### **VII.**

Účastníci této smlouvy berou na vědomí, že Obdarovaný nabude vlastnictví k Předmětu daru vkladem do katastru nemovitostí.

Do doby vzniku vlastnického práva Obdarovaného k Předmětu daru jsou účastníci této smlouvy svými smluvními projevy vázáni.

#### **VIII.**

Účastníci této smlouvy se dohodli, že návrh na vklad práva vlastnického do katastru nemovitostí u Katastrálního úřadu pro Středočeský kraj, Katastrálního pracoviště Kolín podají společně a že správní poplatek spojený s podáním návrhu na vklad vlastnického práva do katastru nemovitostí uhradí Obdarovaný.

#### **IX.**

Podle této darovací smlouvy budiž proveden vklad práva vlastnického do katastru nemovitostí vedeného Katastrálním úřadem pro Středočeský kraj, Katastrálním pracovištěm Kolín tak, že Předmět daru bude zapsán do vlastnictví Obdarovaného.

Tato smlouva je uzavřena dnem podpisu oběma smluvními stranami. Smlouva nabývá platnosti podpisem a účinnosti dnem jejího uveřejnění v registru smluv podle zákona č. 340/2015 Sb., o registru smluv, v platném znění.

#### **X.**

Dárce se zavazuje předat Obdarovanému Předmět daru do 30 dnů ode dne, kdy bude Dárce doručeno vyrozumění o provedeném vkladu vlastnického práva dle této smlouvy do katastru nemovitostí Katastrálním úřadem pro Středočeský kraj, Katastrálním pracovištěm Kolín.

#### **XI.**

Tato smlouva se vyhotovuje ve čtyřech stejnopisech. Dárce si ponechá dva stejnopisy, Obdarovaný jeden stejnopis a jeden stejnopis budiž předán Katastrálnímu úřadu pro Středočeský kraj, Katastrálnímu pracovišti Kolín s návrhem na zahájení řízení o povolení vkladu práva vlastnického dle této smlouvy ve prospěch Obdarovaného.

#### **XII.**

Účastníci této smlouvy po jejím přečtení prohlašují, že skutečnosti v ní uvedené odpovídají pravdě, že její sepsání a podepsání je výrazem jejich pravé a svobodné vůle a plně souhlasí s jejím obsahem. Tato shodná konstatování stvrzují svými podpisy připojenými pod smlouvu.

### XIII.

Nedílnou součástí této smlouvy jsou následující přílohy:

Příloha č. 1 - Geometrický plán č.1841-18/2014 ze dne 28.02.2014 pro obec a k.ú. Český Brod

Příloha č. 2 - Pověření MVDr. Josefa Řiháka – radního pro oblast majetku a ICT

V Praze dne 21.6.2019



V Českém Brodu dne 17.6.2019



Doložka: 27 43/2015 10.6.2015  
potvrzuje se, že podmínky podmiňující  
platnost tohoto právního úkonu obce  
podle § 41 zákona č. 128/2000 Sb.  
jsou splněny.

Datum: 12.6.2019 Podpis VO



## **POVĚŘENÍ**

v souladu se zákonem č. 129/2000 Sb., o krajích, a dle usnesení Rady Středočeského kraje č. 126-22/2018/RK, ze dne 9.7.2018

### **POVĚŘUJI**

tímto **pana MVDr. Josefa Řiháka, radního Středočeského kraje pro oblast majetku a ICT**, aby jménem Středočeského kraje podepisoval listiny a činil veškerá právní jednání související s majetkoprávními úkony, o kterých rozhodly, dle zákona č. 129/2000 Sb., o krajích, v mezích pravomocí vymezených uvedeným zákonem, Rada Středočeského kraje nebo Zastupitelstvo Středočeského kraje

a to zejména:

- veškeré listiny o převodech majetku Středočeského kraje, o nabytí majetku Středočeským krajem, návrhy na vklad práva vlastnického do katastru nemovitostí, rovněž tak zpětvzetí návrhů na vklad nevyžadujících projednání v orgánech kraje, návrhy na zápis záznamem do katastru nemovitostí, a dále smluv o budoucích smlouvách dle ust. § 1785 et seq. zák. č. 89/2012 Sb., občanský zákoník, jejichž stranou je Středočeský kraj;
- souhlasná prohlášení a notářské zápisy o vlastnickém vztahu k majetku;
- souhlasy s umístěním staveb na pozemcích ve vlastnictví Středočeského kraje, které jsou realizovány jiným subjektem;
- smlouvy nájemní, smlouvy o dílo, smlouvy o výpůjčce a smlouvy o zřízení služebnosti, z nichž jednou ze stran je Středočeský kraj;
- žádosti o převody majetku mezi Středočeským krajem a Českou republikou - Pozemkovým fondem ČR, Středočeským krajem a Českou republikou - Úřadem pro zastupování státu ve věcech majetkových, příp. mezi Středočeským krajem a jinými subjekty s příslušností hospodařit či s právem hospodaření s majetkem státu.
- veřejné zakázky malého rozsahu – včetně objednávek (na dodávky nebo na služby v částce do 2 000 000,00 Kč, nebo na stavební práce v částce do 6 000 000,00 Kč), a dále jednáním (včetně podepisování příslušných dokumentů) ve výše uvedené působnosti, ve všech případech uvedených v § 59 odst. 2. zák. č. 129/2000 Sb., o krajích, o kterých rozhodla Rada Středočeského kraje v souladu se zákonem č. 129/2000 Sb., o krajích, a ve všech věcech bez finančního a věcného plnění.

V Praze, dne

12 -07- 2018

**Ing. Jaroslava Pokorná Jermanová**  
hejtmanka Středočeského kraje

Detail:A

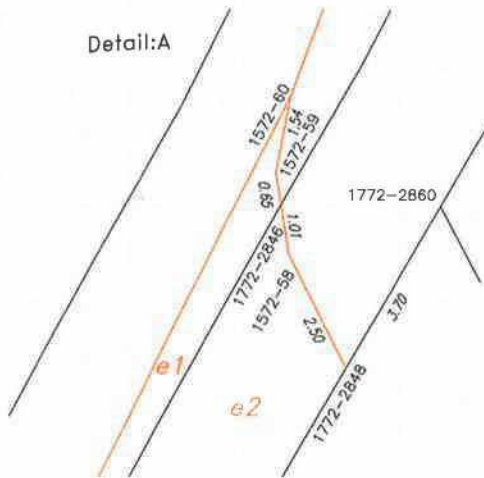

Detail:C

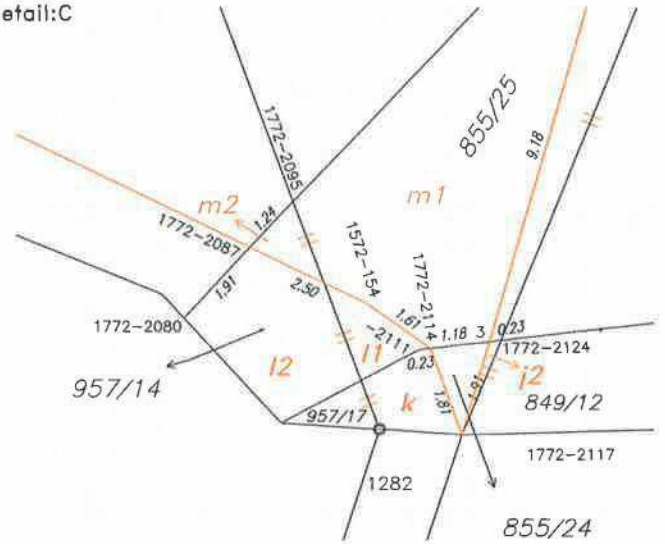

Detail:B

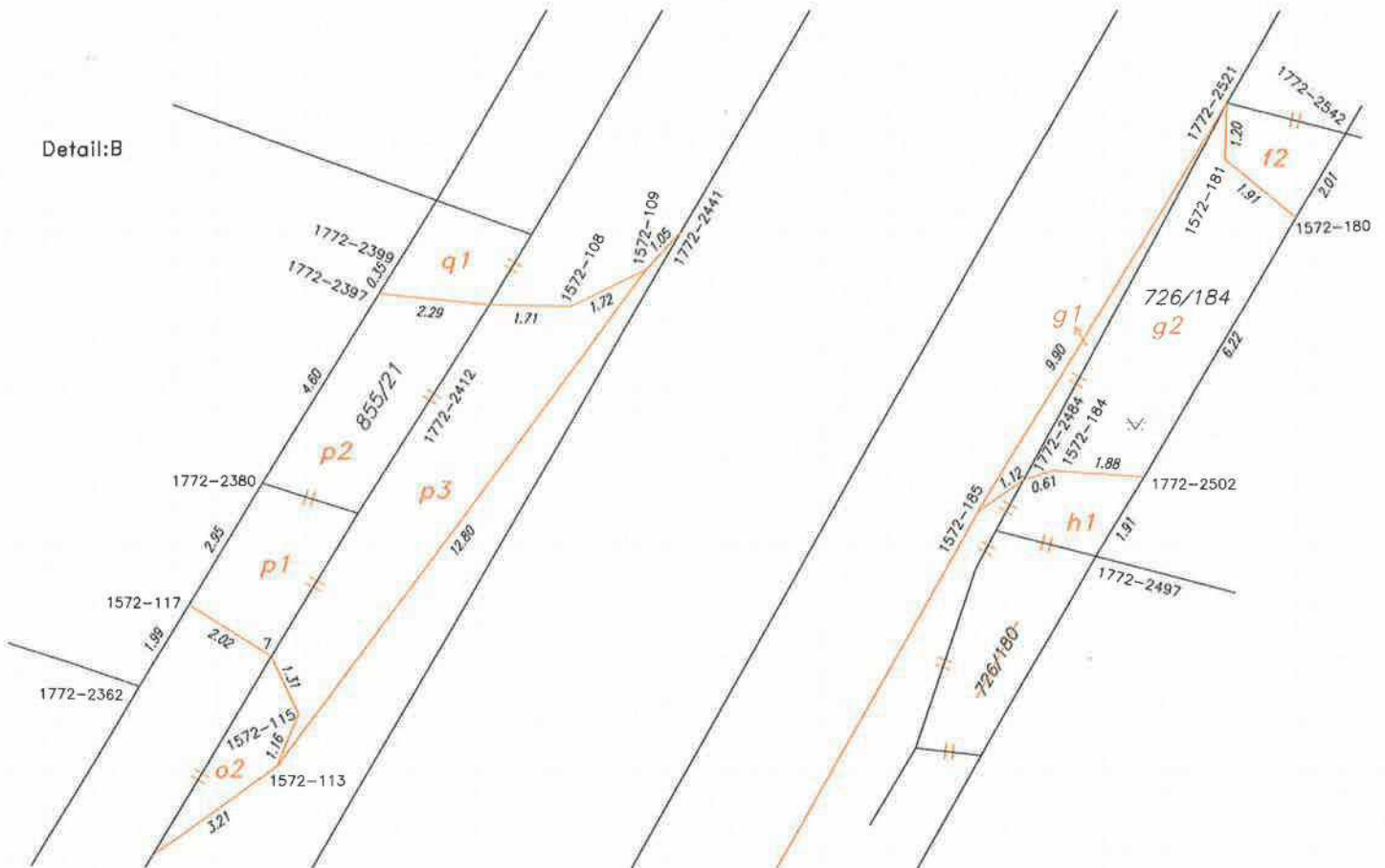

## GEOMETRICKÝ PLÁN pro

rozdělení pozemku,  
změnu hranice pozemku

Vyhotovitel: Ing. Miloš Němec  
282 01 Český Brod

Číslo plánu: 1841-18/2014

Okres: Kolín

Obec: Český Brod

Kat. území: Český Brod

Mapový list: Český Brod 4-4/12

Dosavedními vlastníkům pozemků byla poskytnuta možnost seznámit se v terénu s průběhem navrhovaných nových hranic, které byly označeny předepsaným způsobem:

obrúbami

Geometrický plán ověřil úředně oprávněný zeměměřický inženýr:

Jméno, příjmení: Ing. Miloš Němec

Číslo položky seznamu úředně oprávněných zeměměřických inženýrů: 2092/2001

Dne: 28.2.2014 Číslo: 45/2014

Náležitosti a přesnosti odpovídá právním předpisům.

Katastrální úřad souhlasí s očeňováním parcel.



Henrichová Pavlína

25-03-2014

167/2014

Stejnopis ověřil úředně oprávněný zeměměřický inženýr:

Jméno, příjmení:

Číslo položky seznamu úředně oprávněných zeměměřických inženýrů:

Dne: Číslo:

Tento stejnopis odpovídá geometrickému plánu v elektronické podobě uloženému v dokumentaci katastrálního úřadu.

Ověření stejnopisu geometrického plánu v listinné podobě.







## VÝKAZ DOSAVADNÍHO A NOVÉHO STAVU ÚDAJŮ KATASTRU NEMOVITOSTÍ

Dosavadní stav				Nový stav														
Označení pozemku parc. číslem	Výměra parcely		Druh pozemku	Označení pozemku parc. číslem	Výměra parcely		Druh pozemku	Typ stavby	Způsob využití	Způsob využití	Způsob využití	Porovnání se stavem evidence právních vztahů						
	ha	m <sup>2</sup>	Způsob využití		ha	m <sup>2</sup>	Způsob využití	Způsob využití	Způsob využití			výměr	Díl přechází z pozemku označeného v katastru nemovitostí		Číslo listu vlastnictví	Výměra dílu		Označení dílu
													katastru nemovitostí	dřívější poz. evidenci		ha	m <sup>2</sup>	
849/12		18	ostat. pl. silnice	849/12		19	ostat. pl. silnice				0	849/12 726/204 855/24	3297 3297 3297		18 1 0.20	celá j1 j2		
849/23	1	56	ostat. pl. silnice	849/23	1	70	95	ostat. pl. silnice			0	849/23 849/25 726/201 726/202 726/203 855/23 855/26	3131 3131 3131 3131 3131 3131 3131	1	55 96 8 47 29 63 6 60	a1 celá a3+a4+a2 a9 a8 a7 a5+a6		
849/25 855/2 855/11		94 5 45	ostat. pl. silnice ostat. pl. ostat. komunikac ostat. pl. ostat. komunikac	zaniká zaniká 855/11		4	50	ostat. pl. ostat. komunikac			0	855/11 855/2 855/21 855/26 849/23	10001 10001 10001 3131 3131		45 5 4 3 92 4	celá celá q1 q2 q3		
855/21		14	ostat. pl. ostat. komunikac	855/21		34	ostat. pl. ostat. komunikac				0	855/21 855/26 855/27	10001 3131 10001		10 18 6	p2 p3 p1		
855/22 855/23 855/24		13 7 3	ostat. pl. ostat. komunikac ostat. pl. ostat. komunikac ostat. pl. ostat. komunikac	zaniká zaniká 855/24		1	ostat. pl. ostat. komunikac				0	855/24	3297		1			
855/25		34	ostat. pl. ostat. komunikac	855/25		26	ostat. pl. ostat. komunikac				0	855/25 957/14	60000 60000		25 1	m1 m2		
855/26	11	12	ostat. pl. ostat. komunikac	855/26	4	23	ostat. pl. ostat. komunikac				0	855/26 855/23 957/13	3131 3131 3131	3	38 1 84	n3 n2 n1		
855/27 855/28		90 1	ostat. pl. ostat. komunikac ostat. pl. ostat. komunikac	zaniká 855/28		2	45	ostat. pl. ostat. komunikac			0	855/28 855/22 855/26 855/27	10001 10001 3131 10001	1	44 13 4 84	celá celá o2 o1		
															2	45		

### VÝKAZ DOSAVADNÍHO A NOVÉHO STAVU ÚDAJŮ KATASTRU NEMOVITOSTÍ

Dosavadní stav				Nový stav										
Označení pozemku parc. číslem	Výměra parcely		Druh pozemku Způsob využití	Označení pozemku parc. číslem	Výměra parcely		Druh pozemku Způsob využití	Typ stavby Způsob využití	Způsob určení výměry	Porovnáni se stavem evidence právních vztahů				
	ha	m <sup>2</sup>			ha	m <sup>2</sup>				Díl přechází z pozemku katastru nemovitostí	Číslo listu vlastnictví	Výměra dílu		Označení dílu
										označeného v		ha	m <sup>2</sup>	
										dřívejší poz. evidenci				
957/13	1	12	ostat.pl. ostat.komunikac.	957/13	28	ostat.pl. ostat.komunikac.			0	957/13	3131		28	
957/14		8	ostat.pl. ostat.komunikac.	957/14	9	ostat.pl. ostat.komunikac.			0	957/14 855/25	60000 60000		7 2	12 11
957/17		1	ostat.pl. ostat.komunikac.	957/17	3	ostat.pl. ostat.komunikac.			0	957/17 855/24	3297 3297		1 2	celá k
1		99	22	1		99	22							

#### Seznam souřadnic (S–JTSK)

Souřadnice pro zápis do KN				
Č. bodu	Y	X	kód kv.	Poznámka
1	711595.83	1048363.49	3	obruba
3	711612.18	1048419.61	6	barvou
4	711609.62	1048410.80	6	barvou
7	711567.43	1048315.91	6	obruba
288–39	711450.63	1048001.68	4	barvou
823–16	711631.45	1048413.51	6	barvou
1002–8	711482.50	1048177.05	3	barvou
1178–10	711581.05	1048373.49	3	roh plotu
1178–15	711587.03	1048395.45	3	barvou
1178–48	711593.77	1048405.02	3	plot. mezník
1178–49	711589.45	1048398.89	3	barvou
1572–6	711513.49	1048228.07	3	obruba
1572–9	711445.74	1048055.26	3	obruba
1572–12	711449.13	1048052.12	3	obruba
1572–15	711513.85	1048228.65	3	obruba
1572–16	711445.75	1048061.76	3	obruba
1572–17	711447.71	1048062.45	3	obruba
1572–18	711448.69	1048063.21	3	obruba
1572–19	711449.30	1048063.96	3	obruba
1572–20	711449.98	1048065.62	3	obruba
1572–23	711449.88	1048075.08	3	obruba
1572–24	711449.96	1048078.70	3	obruba
1572–28	711450.38	1048085.95	3	obruba
1572–29	711451.02	1048093.23	3	obruba
1572–32	711451.74	1048099.62	3	obruba
1572–35	711454.09	1048117.22	3	obruba
1572–43	711458.18	1048136.31	3	obruba
1572–44	711456.07	1048128.27	3	obruba
1572–49	711460.59	1048144.64	3	obruba
1572–50	711462.43	1048150.69	3	obruba
1572–51	711464.82	1048157.78	3	obruba
1572–54	711507.53	1048218.35	3	obruba
1572–58	711466.59	1048165.64	3	obruba
1572–59	711466.85	1048164.01	3	obruba
1572–60	711466.55	1048162.48	3	obruba
1572–63	711472.96	1048176.94	3	obruba
1572–69	711492.25	1048210.87	3	obruba
1572–80	711588.09	1048396.96	3	obruba
1572–89	711602.78	1048416.79	6	obruba
1572–108	711561.24	1048308.66	3	obruba
1572–109	711559.68	1048307.91	3	obruba
1572–113	711567.31	1048318.18	3	obruba
1572–115	711566.87	1048317.10	3	obruba
1572–117	711569.16	1048314.85	6	obruba
1572–137	711600.74	1048410.71	3	obruba
1572–138	711598.28	1048405.00	3	obruba
1572–139	711595.05	1048400.96	3	obruba
1572–140	711590.04	1048397.69	3	obruba
1572–142	711586.46	1048379.90	3	obruba
1572–143	711587.11	1048378.80	3	obruba
1572–145	711587.53	1048377.68	3	obruba
1572–152	711584.73	1048381.88	3	obruba
1572–154	711614.65	1048418.83	3	obruba
1572–177	711483.52	1048176.71	3	obruba
1572–180	711546.26	1048306.81	6	obruba
1572–181	711547.74	1048305.61	3	obruba
1572–184	711551.29	1048312.05	3	obruba
1572–185	711552.81	1048312.90	3	obruba
1572–188	711587.50	1048374.89	3	obruba
1772–1998	711629.49	1048411.70	6	obruba
1772–2062	711621.36	1048404.21	6	obruba
1772–2080	711618.22	1048419.15	6	barvou
1772–2087	711616.90	1048417.75	6	obruba

#### Seznam souřadnic (S–JTSK)

Souřadnice pro zápis do KN				
Č. bodu	Y	X	kód kv.	Poznámka
1772–2095	711616.04	1048416.84	6	barvou
1772–2111	711613.57	1048419.77	6	barvou
1772–2114	711613.34	1048419.74	6	obruba
1772–2117	711612.72	1048421.45	6	obruba
1772–2124	711611.95	1048419.58	6	barvou
1772–2128	711610.85	1048411.35	6	barvou
1772–2142	711608.06	1048410.10	6	barvou
1772–2172	711603.83	1048419.93	6	obruba
1772–2175	711603.62	1048417.96	6	barvou
1772–2203	711600.51	1048407.04	6	barvou
1772–2219	711598.96	1048406.58	6	obruba
1772–2227	711597.32	1048409.17	6	obruba
1772–2286	711587.04	1048373.59	6	obruba
1772–2295	711583.83	1048383.69	6	barvou
1772–2296	711583.58	1048382.77	6	obruba
1772–2362	711570.19	1048316.54	6	roh plotu
1772–2365	711569.92	1048320.04	6	obruba
1772–2380	711567.62	1048312.33	6	barvou
1772–2397	711565.22	1048308.40	6	obruba
1772–2399	711565.04	1048308.11	6	barvou
1772–2412	711562.95	1048308.63	6	obruba
1772–2441	711558.97	1048307.13	6	obruba
1772–2484	711551.88	1048312.25	6	obruba
1772–2497	711550.40	1048313.82	6	roh plotu
1772–2502	711549.42	1048312.18	6	obruba
1772–2521	711547.70	1048304.44	6	obruba
1772–2540	711545.71	1048284.16	6	obruba
1772–2542	711545.23	1048305.07	6	roh plotu
1772–2755	711497.07	1048217.69	6	obruba
1772–2757	711496.76	1048217.16	6	obruba
1772–2759	711496.55	1048216.80	6	barvou
1772–2761	711494.95	1048218.89	6	roh plotu
1772–2762	711493.98	1048217.17	6	obruba
1772–2764	711492.22	1048209.22	6	obruba
1772–2768	711491.04	1048211.95	6	obruba
1772–2772	711490.10	1048210.28	6	roh plotu
1772–2782	711485.69	1048176.00	6	barvou
1772–2807	711474.68	1048178.53	6	obruba
1772–2808	711474.43	1048178.10	6	obruba
1772–2809	711473.87	1048177.37	6	obruba
1772–2823	711471.93	1048179.00	6	roh plotu
1772–2829	711470.78	1048177.01	6	obruba
1772–2846	711466.75	1048164.65	6	obruba
1772–2848	711465.47	1048167.88	6	obruba
1772–2860	711463.60	1048164.67	6	roh plotu
1772–2873	711462.06	1048149.47	6	obruba
1772–2901	711457.57	1048134.00	6	obruba
1772–2955	711450.60	1048018.55	6	obruba
1772–2956	711450.57	1048022.79	6	obruba
1772–2957	711450.54	1048027.53	6	obruba
1772–2963	711449.88	1048050.03	6	obruba
1772–2989	711447.51	1048054.18	6	obruba
1772–2994	711446.89	1048062.16	6	obruba
1772–3028	711444.19	1048053.70	6	barvou
1772–3029	711444.15	1048055.74	6	obruba
1772–3030	711444.00	1048061.84	6	obruba
9060–22	711448.35	1048023.69	3	barvou
9064–18	711588.19	1048350.31	3	obruba
9064–20	711591.24	1048355.59	3	obruba
9064–21	711584.04	1048367.95	3	obruba
9064–26	711617.37	1048400.54	3	obruba
9202–1	711443.96	1048063.62	6	roh plotu

# PŘEHLED KLADU VÝKRESŮ





9

849/22

765/3

849/27

849/23

16.90

a1

a2

726/200

1772-2955

4.25

1772-2956

4.75

1772-2957

22.50

b1

b2

726/206

1772-2963

1572-112

1772-298

1572

1772-302B

288-39

726/148

753

754

726/110

755

1287

263 ○

849/26

17.80

1572-32 6.46

1572-29 7.34

1572-28 7.22

1572-24 3.61

1572-23 8.46

1572-20 1.21

1572-19 1.75

1572-18 1.21

1572-17 1.21

1572-16 1.21

1772-2994 1.65

1772-3029 0.19

1772-3030 0.19

c1  
726/207

c2

a3

d2

d3

726/201

690

689

688

687

686/1

1286

výkres č. 1

806/1

726/170

726/8

726/121

806/2

726/7





Det. A

531

693

1285

1772-2860

741/58

726/208

e1

e2

1772-2782

1572-177

1003-B

1772-2807-6.80

1772-2808

1772-2809

1572-63

1.01

2.18

2.17

1772-2823

1284

726/81

656

855/11

a2

a5

38.15

726/209

1105

855/10

48.10

726/79

726/80

655

a4

1772-2758

1772-2764

1772-2772

1988

746/13

855/7

855/2

1772-2753

1772-2755

1772-2758

1572-73

1572-69

726/199

1772-2762

1772-2761

0.81

0.97

0.98

1.97

1.88

6.09

1.97

8.75

1.65

1.61

1.91

726/120

2009

výkres č. 2









1196

1369/1

1369/4

653

654

1562

a1  
849/23

855/22

855/27

855/21

726/202

726/202

1772-2362

1572-117

1772-2380

1772-2399

1772-2441

9064-20

9064-18

Det. B

p2

q1

p3

p1

o2

o1

h2

h3

g1

h1

726/186

952/2

