



SOUHLASNÉ PROHLÁŠENÍ o vzniku práva - věcného břemena

učiněné podle zákona č. 256/2013 Sb., o katastru nemovitostí (katastrální zákon), v platném znění a § 66 odst. 1 písm. a) a odst. 2 vyhlášky ČÚZK č. 357/2013 Sb., o katastru nemovitostí (katastrální vyhláška), v platném znění

1. Osoby činící souhlasné prohlášení

Hlavní město Praha

svěřená správa nemovitostí ve vlastnictví obce

Městská část Praha 14

se sídlem: Bratří Venclíků 1073/8, 198 00, Praha 9

zastoupená: Mgr. Radkem Vondrou, starostou

IČO: 00231312

DIČ: CZ00231312, plátce DPH

bankovní spojení: PPF banka

číslo účtu: 49023-9800050998/6000

ID datové schránky: pmabtfá

(dále jen „**Povinný**“)

a

PT Transit, a.s.

se sídlem: Partyzánská 1/7, Praha 7, 170 00

zapsaná v obchodním rejstříku vedeném Městským soudem v Praze, oddíl B, vložka 19399

zastoupená na základě pověření:

IČO: 29352797

DIČ: CZ29352797

bankovní spojení: Komerční banka, a. s.

číslo účtu: 107-91010297/0100

ID datové schránky: gxzcn3x

(dále jen „**Oprávněný**“)

2. Preambule

Oprávněný a Povinný shodně konstatují, že za účelem promitnutí existujícího věcného břemena u energetických sítí a souvisejících zařízení do katastru nemovitostí činí dle **§ 66 odst. 1 písm. a) a odst. 2 vyhlášky ČÚZK č. 357/2013 Sb., o katastru nemovitostí (katastrální vyhlášky), v platném znění** toto souhlasné prohlášení.

3. Nabyvatel práva (osoba oprávněná z věcného břemena)

PT Transit, a.s.

se sídlem: Partyzánská 1/7, 170 00 Praha 7

zapsaná v obchodním rejstříku vedeném Městským soudem v Praze, oddíl B, vložka 19399

IČO: 29352797

4. Osoba povinná z věcného břemena

Městská část Praha 14

se sídlem: Bratří Venclíků 1073/8, 198 00, Praha 9

IČO: 00231312

5. Nemovité věci zatížené věcným břemenem

- **pozemky parc. č. 1351/1** (ostatní plocha), **2599/36** (ostatní plocha), **2599/39** (ostatní plocha), **2600/1** (orná půda), **2601/2** (ostatní plocha), **2809/2** (ostatní plocha) a **2810/1** (ostatní plocha) vše **k. ú. Kyje**, obec Praha, zapsané v katastru nemovitostí vedeném Katastrálním úřadem pro hlavní město Prahu, Katastrální pracoviště Praha, na LV č. 1686 a **pozemky parc. č. 208** (ostatní plocha), **209** (ostatní plocha) a **221/2** (orná půda) vše **k. ú. Černý Most**, obec Praha, zapsané v katastru nemovitostí vedeném Katastrálním úřadem pro hlavní město Prahu, Katastrální pracoviště Praha, na LV č. 116 (dále jen „**Pozemky**“).

Povinný prohlašuje, že uvedené Pozemky na základě ustanovení § 3 odst. 1 zákona č. 172/1991 Sb., o přechodu některých věcí z majetku ČR do vlastnictví obcí, v platném znění přešly do vlastnictví hlavního města Prahy a dle § 19 odst. 1 zákona č. 131/2000 Sb. byly **svěřeny do správy** městské části Praha 14, která je oprávněna nakládat s nimi způsobem v této Smlouvě uvedeným.

6. Označení práva

- právo odpovídající věcnému břemenu vzniklé na základě ustanovení § 22 odst. 5 zákona č. 79/1957 Sb., o výrobě, rozvodu a spotřebě elektřiny (elektrisační zákon), ve spojení s § 18 vládního nařízení č. 80/1957 Sb., kterým se provádí zákon č. 79/1957 Sb., o výrobě, rozvodu a spotřebě elektřiny (elektrisační zákon);
- zákon č. 79/1957 Sb., resp. vládní nařízení č. 80/1957 Sb. byly zrušeny zákonem č. 222/1994 Sb. o podmínkách podnikání a o výkonu státní správy v energetických odvětvích a o Státní energetické inspekci, který ve svém ustanovení § 45 ponechává oprávnění k cizím nemovitostem, jakož i omezení jejich užívání, která vznikla před účinností tohoto zákona, nedotčena;
- po zrušení zákona č. 222/1994 Sb. byla kontinuita existujícího věcného břemena zachována ustanovením § 98 zákona č. 458/2000 Sb. o podmínkách podnikání a o výkonu státní správy v energetických odvětvích a o změně některých zákonů (energetický zákon), který také ponechává oprávnění k cizím nemovitostem, jakož i omezení jejich užívání, která vznikla před účinností tohoto zákona, nedotčena.

7. Právní skutečnosti vedoucí ke vzniku práva nabyvatelem

- ustanovení § 22 odst. 5 zákona č. 79/1957 Sb., o výrobě, rozvodu a spotřebě elektřiny (elektrisační zákon), ve spojení s § 18 vládního nařízení č. 80/1957 Sb., kterým se provádí zákon č. 79/1957 Sb., o výrobě, rozvodu a spotřebě elektřiny (elektrisační zákon).

8. Souhlasné prohlášení o právu k nemovitosti

Oprávněný a Povinný souhlasně prohlašují, že:

- právo odpovídající věcnému břemenu vzniklé na základě ustanovení § 22 odst. 5 zákona č. 79/1957 Sb., o výrobě, rozvodu a spotřebě elektřiny (elektrisační zákon), ve spojení s § 18 vládního nařízení č. 80/1957 Sb., kterým se provádí zákon č. 79/1957 Sb., o výrobě, rozvodu a spotřebě elektřiny (elektrisační zákon), spočívající v umístění, provozování, provádění kontroly, údržby a oprav rozvodného tepelného zařízení (RTZ) umístěného na pozemcích parc. č. 1351/1, 2599/36, 2599/39, 2600/1, 2601/2, 2809/2 a 2810/1 vše k. ú. Kyje, obec Praha a na pozemcích parc. č. 208, 209 a 221/2 vše k. ú. Černý Most, obec Praha, a v právu přístupu a příjezdu k němu, svědčí ve prospěch Oprávněného;
- rozsah věcného břemena k rozvodnému tepelnému zařízení je vymezen v geometrickém plánu č. 3450-21/2019 ze dne 29.4.2019 pro k. ú. Kyje a v geometrickém plánu č. 641-20/2019 ze dne 15.4.2019 pro k.ú. Černý Most, které jsou nedílnou součástí tohoto souhlasného prohlášení.

Oprávněný a Povinný souhlasně prohlašují, že shora uvedená práva a skutečnosti nejsou pro osoby, které toto prohlášení činí, sporná ani pochybná.

9. Závěrečná ustanovení

- 9.1 V případě, že jsou v souvislosti s tímto souhlasným prohlášením poskytovány osobní údaje fyzických osob, zavazují se osoby činící toto prohlášení zajistit ochranu osobních údajů, včetně citlivých údajů, se kterými přijdou do styku, v souladu s nařízením Evropského parlamentu a Rady (EU) 2016/679 ze dne 27. 4. 2016 o ochraně fyzických osob v souvislosti se zpracováním osobních údajů a o volném pohybu těchto údajů a o zrušení směrnice 95/46/ES a v souladu s další příslušnou právní úpravou upravující ochranu osobních údajů. Pro případ, že PT Transit, a.s., získá v souvislosti s tímto souhlasným prohlášením osobní údaje jakožto jejich správce, poskytuje tímto subjektu údajů následující informace:
- PT Transit, a.s., IČO: 29352797, může být kontaktována ve svém sídle na adrese Partyzánská 1/7, Praha 7, PSČ 170 00. Kontaktní osobou je [REDAKCE]
 - Účelem zpracování osobních údajů je zapsání existujícího věcného břemena do katastru nemovitostí; právním základem je zajištění oprávněných zájmů osob činících toto souhlasné prohlášení. Za uvedeným účelem bude PT Transit, a.s. zpracovávat veškeré osobní údaje uvedené v tomto souhlasném prohlášení.
 - Veškeré příslušné informace o právech fyzických osob, o nichž PT Transit, a.s. získala osobní údaje dle tohoto souhlasného prohlášení, jsou těmto osobám přístupné na internetové adrese: <http://www.pttransit.cz> v sekci GDPR. Druhá osoba činící toto souhlasné prohlášení se zavazuje dotčené fyzické osoby s uvedenými informacemi seznámit.
- 9.2 Oprávněný a Povinný se dohodli, že návrh na zahájení řízení o povolení vkladu práva věcného břemena dle tohoto souhlasného prohlášení **k Pozemkům** do katastru nemovitostí bude podán příslušnému katastrálnímu úřadu Oprávněným. Správní poplatek za návrh na zahájení řízení o povolení vkladu práva do katastru nemovitostí uhradí Oprávněný.
- 9.3 Oprávněný a Povinný shodně prohlašují, že si souhlasné prohlášení před jeho podpisem přečetli, jeho obsahu rozumí a souhlasí s ním.
- 9.4 Souhlasné prohlášení je sepsáno v šesti stejnopisech s platností originálu. Povinný obdrží tři stejnopisy a Oprávněný obdrží tři stejnopisy, z nichž jeden stejnopis bude použit za účelem podání návrhu na zápis práva do katastru nemovitostí.
- 9.5 Svůj souhlas s obsahem a autentičností souhlasného prohlášení potvrzují osoby, jež se ho účastní, vlastnoručními podpisy.
- 9.6 Osoby činící toto souhlasné prohlášení shodně prohlašují, že jsou subjektem uvedeným v § 2 odst. 1, písm. b) zák. č. 340/2015 Sb., o zvláštních podmínkách účinnosti některých smluv, uveřejňování těchto smluv a o registru smluv, a že toto souhlasné prohlášení podléhá režimu zveřejnění dle uvedeného zákona.
- Smluvní strany v této souvislosti sjednávají, že uveřejnění tohoto souhlasného prohlášení včetně její přílohy č. 1 v Registru smluv provede ve lhůtě 30 dnů od uzavření této smlouvy Povinný. Před uveřejněním souhlasného prohlášení je Povinný povinen odstranit z textu tohoto souhlasného prohlášení a jejich příloh údaje podléhající ochraně osobních údajů, a to zejména podpisy zástupců smluvních stran.
- Toto souhlasné prohlášení je uzavřené a platné okamžikem jeho podpisu poslední smluvní stranou. Nesplní-li Povinný svoji povinnost k uveřejnění této smlouvy, odpovídá druhé smluvní straně za veškerou újmu vzniklou porušením této povinnosti.
- Nesplní-li Povinný svoji povinnost k uveřejnění této smlouvy ani do 45 dnů ode dne jejího uzavření, je oprávněn tuto smlouvu v Registru smluv uveřejnit Oprávněný za výše sjednaných podmínek.
- Tato ujednání se vztahují i na veškeré dodatky, přílohy a doplňky tohoto souhlasného prohlášení, nedohodnou-li se strany v každém konkrétním případě jinak.
- 9.7 Pro případ, kdy se některá ustanovení tohoto prohlášení či jakékoliv jeho části stanou neplatnými či zdánlivými, zavazují se smluvní strany nahradit takové neplatné či zdánlivé ustanovení novým platným ustanovením, které bude zachovávat smysl a ekonomickou podstatu ustanovení původního. Smluvní strany se tak zavazují učinit ve lhůtě 30 dnů. Tato lhůta začíná běžet dnem doručení výzvy Oprávněného k uzavření nového prohlášení Povinnému.
- 9.8 Toto prohlášení lze měnit nebo doplňovat pouze formou písemných, vzestupně číslovaných dodatků vyhotovených v listinné podobě a podepsaných oběma smluvními stranami.
- 9.9 Toto prohlášení a právní vztahy z něj vyplývající se řídí právním řádem České republiky. Na právní vztahy vyplývající z tohoto prohlášení nebo související s tímto prohlášením a v něm nebo v energetickém zákoně výslovně neupravené se přiměřeně uplatní ustanovení občanského zákoníku.

9.10 Smluvní strany prohlašují, že toto prohlášení tohoto obsahu představuje úplnou dohodu o veškerých jeho náležitostech, a že neexistují jiné náležitosti, které měly smluvní strany v úmyslu ujednat. Prohlašují dále, že toto prohlášení je projevem jejich pravé a svobodné vůle a na důkaz dohody o všech člancích tohoto prohlášení připojují své podpisy.

9.11 Souhlas s uzavřením tohoto prohlášení byl dán usnesením Rady městské části Praha 14 č. 149/RMČ/2019 ze dne 18. 3. 2019, které je přílohou č. 3 tohoto prohlášení.

10. Přílohy

Příloha č. 1 - Geometrický plán č. 3450-21/2019 ze dne 29.4.2019 pro k. ú. Kyje

Příloha č. 2 - Geometrický plán č. 641-20/2019 ze dne 15.4.2019 pro k. ú. Černý Most

Příloha č. 3 – usnesení č. 149/RMČ/2019

V Praze dne 24. 06. 2019

V Praze dne 13. 06. 2019

Povinný

Městská část Praha 14



starosta



Oprávněný

PT Transit, a.s.



předseda představenstva

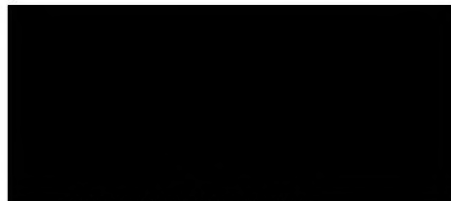

člen představenstva

Podle ověřovací knihy Úřadu Městské části Praha 7
pořadové číslo legalizace: 1931/1/2019

tuto listinu vlastnoručně podepsal/a:

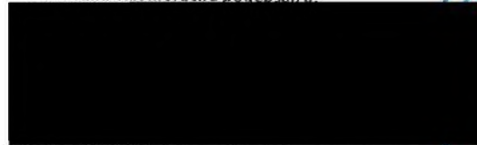

druh a číslo dokladu, na základě kterého byly zjištěny
osobní údaje, uvedené v této ověřovací doložce

Ověřila:

v Praze dne: 07.06.2019



VÝKAZ DOSAVADNÍHO A NOVÉHO STAVU ÚDAJŮ KATASTRU NEMOVITOSTÍ

Dosavadní stav			Nový stav											
Označení pozemku c. číslem	Výměra parcely		Označení pozemku para. číslem	Výměra parcely		Druh pozemku	Typ stavby	Způsob využití	Způsob určení výměr	Porovnání se stavem evidence právních vztahů				
	ha	m ²		Způsob využití	ha					m ²	Způsob využití	Způsob využití	Díl přechází z pozemku označeného v katastru nemovitosti	dřívější poz. evidenci
1351/1										1351/1		1686		
2599/36										2599/36		1686		
2599/39										2599/39		1686		
2600/1										2600/1		1686		
2601/2										2601/2		1686		
2809/2										2809/2		1686		
2810/1										2810/1		1686		

Oprávněný: dle smlouvy

Druh věcného břemene: dle smlouvy

GEOMETRICKÝ PLÁN pro <i>vymezení rozsahu věcného břemene k části pozemku</i>	Geometrický plán ověřil úředně oprávněný zeměměřický inženýr:	Stejnopis ověřil úředně oprávněný zeměměřický inženýr:
	Jméno, příjmení: [redacted]	Jméno, příjmení: Ing. Iva Bolehovská
	Číslo položky seznamu úředně oprávněných zeměměřických inženýrů 2191/2003	Číslo položky seznamu úředně oprávněných zeměměřických inženýrů 2191/2003
	Dne: 29. 4. 2019 číslo: 186/2019	Dne: 9. 5. 2019 číslo: 209/2019
Náležitosti a přesnosti odpovídá právním předpisům.	Tento stejnopis odpovídá geometrickému plánu v elektronické podobě uloženému v dokumentaci katastrálního úřadu.	
Vyhotovitel: GEOSPEKTRUM s.r.o. Mimoňská 628/13 190 00 Praha 9	Katastrální úřad souhlasí s očíslováním parcel.	Ověření stejnopisu geometrického plánu v listinné podobě.
Číslo plánu: 3450-21/2019	KÚ pro hlavní město Praha KP Praha Jana Balvínová PGP-2134/2019-101 2019.05.09 09:40:31 CEST	
Okres: Praha		
Obec: Praha		
Kat.území: Kyje		
Mapový list: Praha 3-1/22./23./24		
Dosavadním vlastníkům pozemků byla poskytnuta možnost seznámit se v terénu s průběhem navrhovaných nových hranic, které byly označeny předepsaným způsobem.		

Seznam souřadnic (S-JTSK)

Číslo bodu	Souřadnice pro zápis do KN			Poznámka	Číslo bodu	Souřadnice pro zápis do KN			Poznámka
	Y	X	Kód kvality			Y	X	Kód kvality	
341-255	733046.17	1042643.69	3		50	733085.74	1042751.45	3	
911-10	733038.84	1042612.08	3		51	733089.84	1042760.43	3	
911-11	733040.10	1042615.43	3		52	733097.14	1042756.96	3	
912-17	733091.06	1042757.09	3		53	733103.54	1042770.60	3	
912-18	733089.06	1042752.70	3		54	733117.97	1042802.08	3	
912-19	733092.88	1042750.94	3		55	733094.31	1042829.58	3	
912-20	733092.12	1042749.34	3		57	733100.65	1042834.18	3	
912-21	733097.65	1042753.98	3		58	733101.70	1042832.98	3	
912-22	733100.35	1042752.70	3		59	733127.15	1042803.31	3	
912-23	733122.86	1042799.84	3		60	733112.47	1042772.88	3	
912-24	733120.20	1042800.95	3		61	733103.60	1042753.95	3	
912-25	733120.34	1042802.52	3		62	733104.63	1042753.47	3	
912-26	733123.32	1042803.32	3		63	733100.62	1042744.53	3	
912-27	733119.79	1042803.93	3		64	733099.88	1042742.87	3	
912-28	733122.61	1042804.73	3		65	733098.93	1042743.32	3	
912-51	733099.64	1042831.59	3		66	733094.02	1042732.95	3	
912-52	733100.49	1042830.65	3		67	733073.48	1042689.43	3	
912-53	733114.08	1042815.03	3		68	733073.72	1042689.31	3	
912-54	733114.94	1042814.07	3		69	733069.47	1042680.21	3	
912-58	733098.61	1042746.33	3		70	733064.37	1042669.94	3	
912-61	733097.54	1042829.76	3		71	733056.27	1042653.16	3	
912-62	733098.39	1042828.78	3		72	733057.05	1042652.82	3	
912-63	733111.99	1042813.20	3		73	733053.33	1042645.20	3	
912-65	733101.23	1042752.20	3		74	733052.92	1042645.39	3	
912-78	733123.37	1042801.24	3		75	733051.98	1042643.47	3	
912-101	733072.58	1042864.85	3		76	732942.16	1042384.49	3	
912-102	733067.14	1042862.08	3		82	733009.76	1042561.85	3	
1213-2	732992.46	1042507.95	3		83	733012.98	1042570.84	3	
1213-6	733013.14	1042560.93	3		84	733020.40	1042589.48	3	
1213-7	733005.35	1042540.97	3		85	733026.62	1042604.32	3	
1213-10	732995.87	1042516.68	3		86	733028.63	1042608.83	3	
1213-11	732982.72	1042489.08	3		87	733028.19	1042609.01	3	
1213-13	733042.87	1042643.79	3		88	733029.17	1042611.46	3	
1213-14	733056.88	1042673.73	3		89	733019.62	1042614.80	3	
1213-25	732976.29	1042601.26	3		90	733016.66	1042615.45	3	
1742-3	732984.36	1042617.70	3		91	733015.01	1042615.63	3	
2509-81	733109.64	1042772.16	3		92	732990.42	1042616.33	3	
2509-82	733105.92	1042771.21	3		94	732980.30	1042599.73	3	
2509-83	733071.66	1042865.89	3		95	732975.95	1042599.71	3	
2509-84	733065.77	1042863.73	3		97	732977.86	1042606.65	3	
2509-86	733097.92	1042832.20	3		98	732978.49	1042606.66	3	
2651-64	733112.84	1042812.23	3		99	732983.84	1042621.58	3	
731676-2-87	733074.00	1042859.98	3		100	732985.68	1042623.00	3	
27	733068.79	1042858.81	3		101	733015.54	1042622.06	3	
28	733064.83	1042863.38	3		102	733017.95	1042621.70	3	
33	733072.70	1042866.27	3		103	733021.47	1042620.93	3	
34	733077.23	1042861.11	3		104	733031.53	1042617.40	3	
37	733054.58	1042675.60	3		105	733032.87	1042620.79	3	
38	733055.13	1042676.73	3		106	733034.04	1042620.33	3	
39	733050.30	1042679.06	3		107	733037.75	1042629.81	3	
40	733049.68	1042679.57	3		108	733046.86	1042630.25	3	
41	733056.93	1042694.88	3		109	733041.82	1042617.24	3	
42	733062.60	1042692.21	3		110	733042.99	1042616.78	3	
43	733063.60	1042694.20	3		111	733042.14	1042614.65	3	
44	733065.86	1042693.11	3		114	733040.82	1042611.32	3	
45	733083.92	1042731.05	3		115	733038.31	1042604.99	3	
46	733089.07	1042741.88	3		116	733037.18	1042605.44	3	
47	733091.45	1042746.87	3		117	732953.49	1042390.84	3	
48	733088.94	1042748.07	3		118	732951.32	1042385.41	3	
49	733089.69	1042749.67	3						

2599/38
2599/64

1573/1

1573/2

1575/2

1576/5

1576/3

1576/1

1576/4

1576/2

1576/7

1576/11

1588

1586/2

1576/6

1584

2726/6

2726/4

2726/5

2598

2599/39

část

(230.34)
123-2
(21.24)

2599/60

2599/57

123-11

(112.18)

111 (5.85)

118

2597/33

119

121

2597/35

k.ú.Kyje

k.ú.Cerný Most

214/1

KIDD ČASTI



119/1

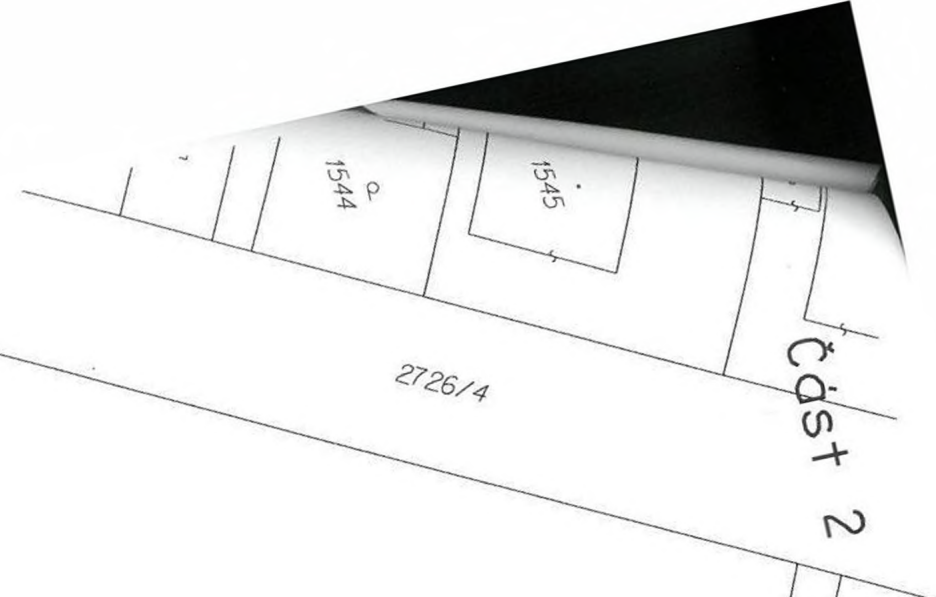

Část 2

2726/4

KIDD částí

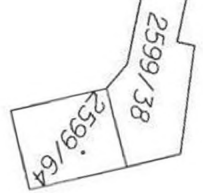
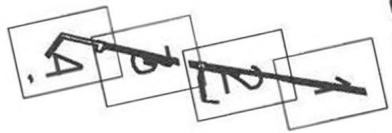

2599/39

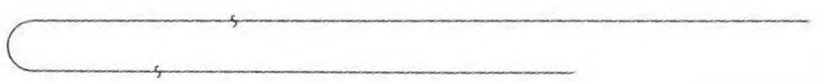
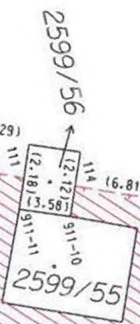

Část 3

2599/39

2726/4

2865

Klad částí

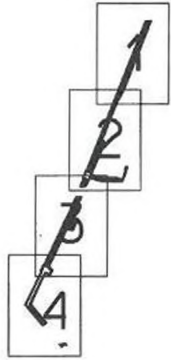

2599/36

2809/2

2600/1

2599/62

2599/61

2599/63

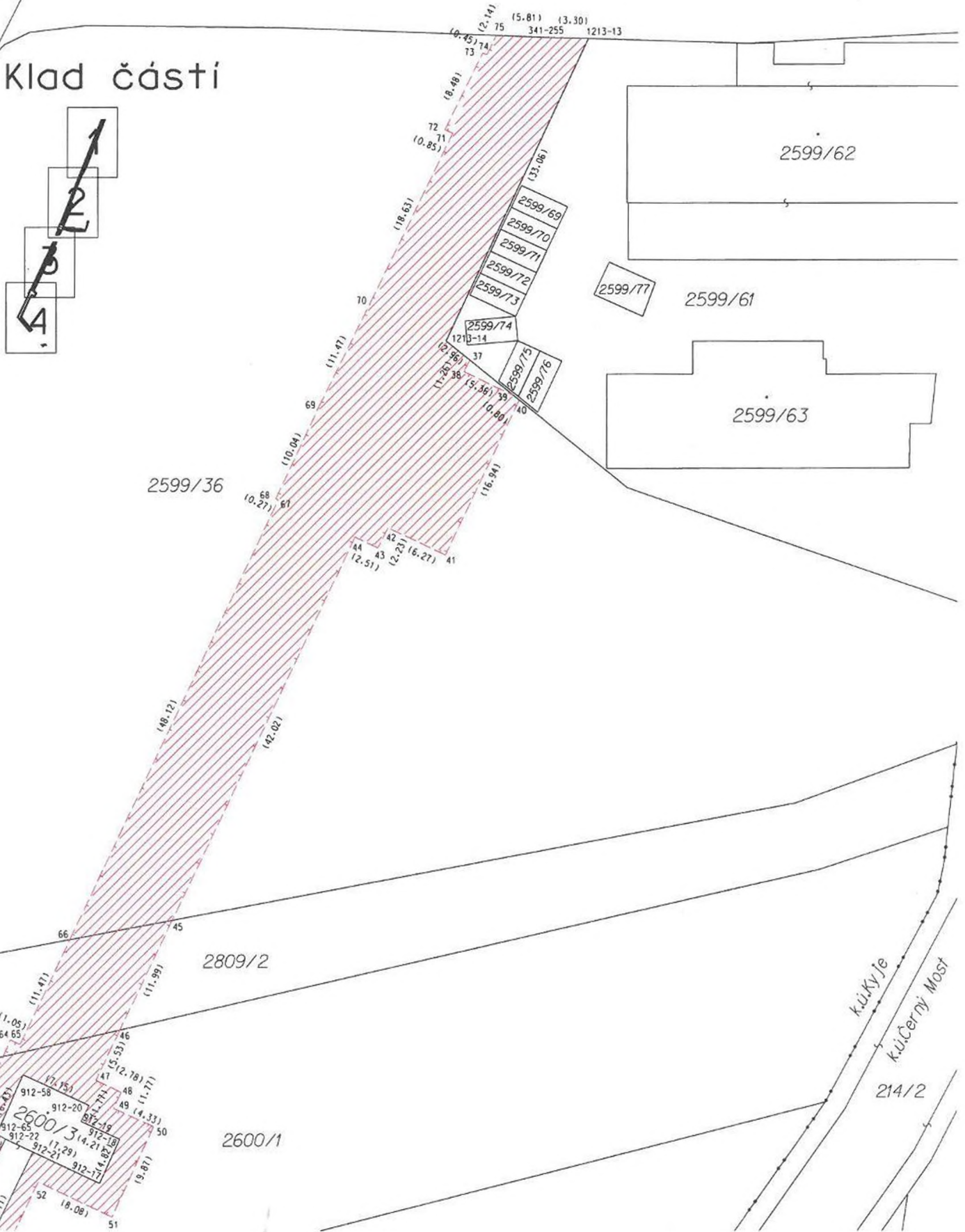

2599/36

2809/2

Část 4

2600/1

Klad částí

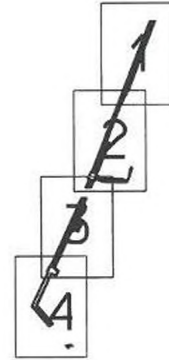

2601/2

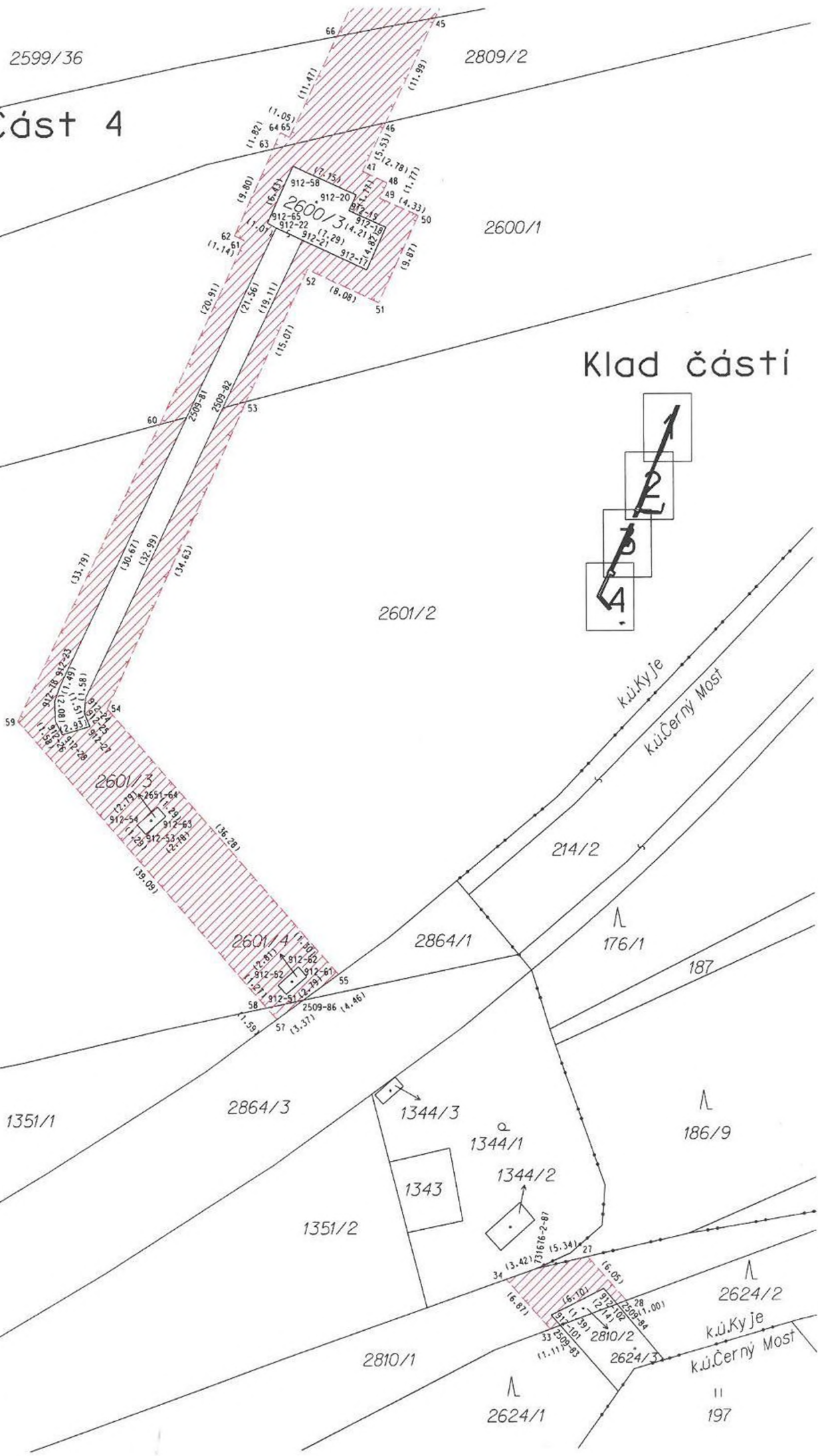

VÝKAZ DOSAVADNÍHO A NOVÉHO STAVU ÚDAJŮ KATASTRU NEMOVITOSTÍ

Dosavadní stav				Nový stav											
Označení pozemku parc. číslem	Výměra parcely		Druh pozemku Způsob využití	Označení pozemku parc. číslem	Výměra parcely		Druh pozemku Způsob využití	Typ stavby Způsob využití	Způsob určení výměry	Porovnání se stavem evidence právních vztahů		Číslo listu vlastnictví	Výměra dílu		Označení dílu
	ha	m ²			ha	m ²				katastru nemovitostí	dřívější poz. evidenci		ha	m ²	
208											208	116			
209											209	116			
221/2											221/2	116			

Druh věcného břemene: dle smlouvy
Oprávněný: dle smlouvy

Seznam souřadnic (S-JTSK) Souřadnice pro zápis do KN

Č. bodu	Y	X	kód kv.	Poznámka
5-499	732422.50	1043037.80	3	
453-5	732956.55	1043065.00	3	
453-6	732966.25	1043068.32	3	
1	732955.60	1043067.30	3	
4	732956.43	1043067.66	3	
5	732954.91	1043071.41	3	
6	732963.07	1043074.16	3	
7	732964.35	1043071.01	3	
8	732965.04	1043071.30	3	
9	732910.45	1043087.05	3	
10	732905.51	1043086.12	8	
11	732902.22	1043094.22	8	
12	732907.19	1043095.15	3	
13	732417.86	1043020.25	3	
14	732414.58	1043019.92	3	
15	732414.59	1043019.58	3	
16	732360.77	1043014.93	3	
17	732360.84	1043013.88	3	
18	732347.86	1043012.97	3	
19	732347.92	1043014.26	3	
20	732231.02	1043008.18	3	
21	732093.91	1043001.05	3	
22	732093.43	1043009.70	3	
23	732231.18	1043016.88	3	
24	732348.11	1043022.98	3	
25	732348.04	1043024.05	3	
26	732360.16	1043024.81	3	
27	732360.21	1043023.98	3	
28	732363.85	1043024.16	3	
29	732411.08	1043028.03	3	
30	732410.30	1043037.08	3	
31	732420.54	1043030.40	3	
32	732418.71	1043030.25	3	
33	732419.07	1043024.83	3	

GEOMETRICKÝ PLÁN pro	Geometrický plán ověřil úředně oprávněný zeměměřičský inženýr:	Stejnopis ověřil úředně oprávněný zeměměřičský inženýr:
vymezení rozsahu věcného břemene k části pozemku	Jméno, příjmení: [redacted]	Jméno, příjmení: [redacted]
	Číslo položky seznamu úředně oprávněných zeměměřičských inženýrů: 1098/95	Číslo položky seznamu úředně oprávněných zeměměřičských inženýrů: 1098/95
	Dne: 15.4.2019 číslo: 43/2019	Dne: 24.4.2019 číslo: 57/2019
	Náležitosti a přesnosti odpovídá právním předpisům.	Tento stejnopis odpovídá geometrickému plánu v elektronické podobě uloženému v dokumentaci katastrálního úřadu.
Vyhotovitel: GEOSPEKTRUM s.r.o. Mimošská 628/13 Praha 9, 190 00 IČO: 24210943	Katastrální úřad souhlasí s označováním parcel.	Dvětení stejnopisu geometrického plánu v listinné podobě.
Číslo plánu: 641-20/2019 Okres: Hlavní město Praha Obec: Praha Kat. území: Černý Most Mapový list: Praha 2-1/31, 3-1/42	KÚ pro hlavní město Prahu KP Praha Petra Kopecská PGP-1858/2019-101 2019.04.18 08:19:10 CEST	
Dosavadním vlastníkům pozemků byla poskytnuta možnost seznámit se v terénu s průběhem navrhovaných nových hranic, které byly označeny předepsaným způsobem.		

Klad grafických příloh

Příloha č.1



Příloha č.2

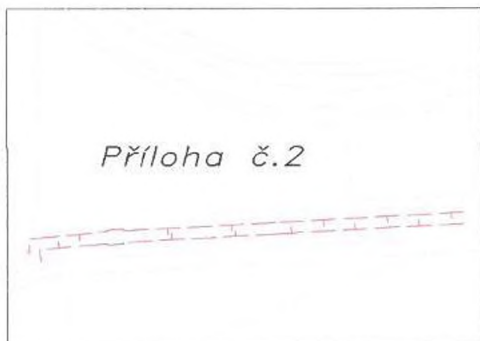

příloha č. 1

198

201/1

k. ú. Černý Most
k. ú. Kyje

Λ
2629

Q
199

208

453-6 10.26 453-5 2.20
3.38 7 0.92 4 1.06
0.75 5.57 6 8.60 5

209

2814/1

Λ
2631

Λ
200

5.00 10
6 8.70 8.72 11
12 5.02

221/257 k. ú. Černý Most
k. ú. Kyje

2635/1

2812/12

Λ
2632/4

773

221/504

221/2

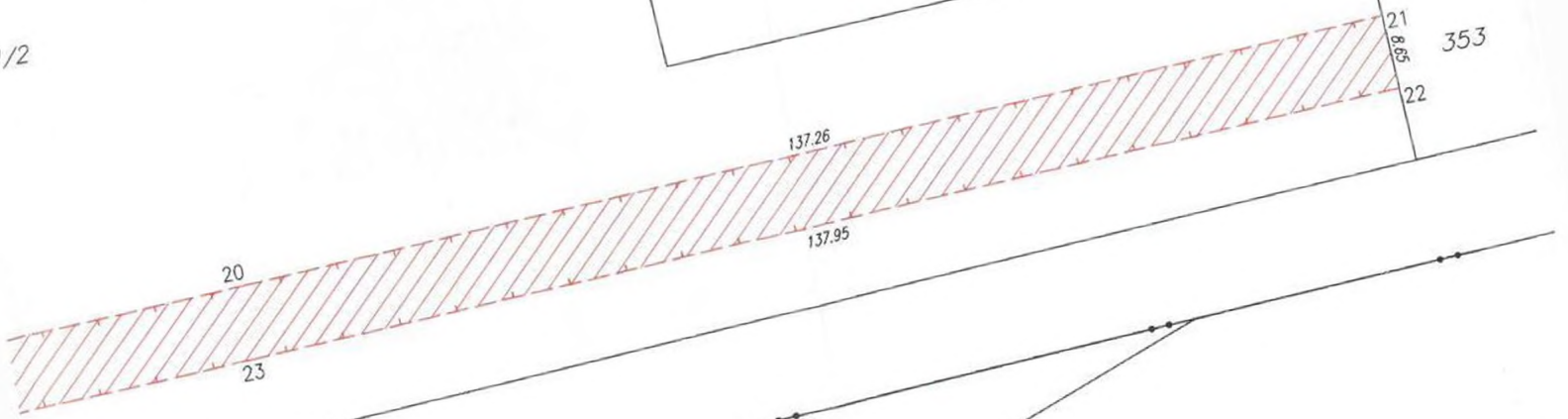

3

908/1

Městská část Praha 14
Rada městské části

U s n e s e n í

9. jednání Rady městské části Praha 14
konaného dne 18. 3. 2019

č. 149/RMČ/2019

**k uzavření smlouvy o podmínkách souhlasu s umístěním stavby v ochranném pásmu
rozvodného tepelného zařízení v souvislosti s realizací cyklostezky Čihadla úsek
Broumarská - Dobrovolného**

Rada městské části Praha 14

I. s o u h l a s í

1. s uzavřením smlouvy o podmínkách souhlasu s umístěním stavby v ochranném pásmu rozvodného tepelného zařízení v souvislosti s realizací cyklostezky Čihadla úsek Broumarská – Dobrovolného s Pražskou teplárenskou, a. s., IČO 29352797
2. s podpisem souhlasného prohlášení o vzniku věcného břemene umístění, provozování, provádění kontroly a oprav rozvodného tepelného zařízení na pozemcích parc. č. 1351/1, 2599/36, 2599/39, 2600/1, 2601/2, 2806/2 a 2810/1, v k. ú. Kyje, a parc. č. 208, 209 a 221/2, k. ú. Černý Most s Pražskou teplárenskou, a. s., IČO 29352797 po vyhotovení geometrického plánu

II. u k l á d á

Jiřímu Zajacovi, místostarostovi městské části Praha 14

zajistit uzavření smlouvy o podmínkách souhlasu s umístěním stavby v ochranném pásmu rozvodného tepelného zařízení v souvislosti s realizací cyklostezky Čihadla úsek Broumarská – Dobrovolného s Pražskou teplárenskou, a. s., IČO 29352797 a informování o souhlasu s podpisem Souhlasného prohlášení po vyhotovení geometrického plánu

T: 30. 4. 2019

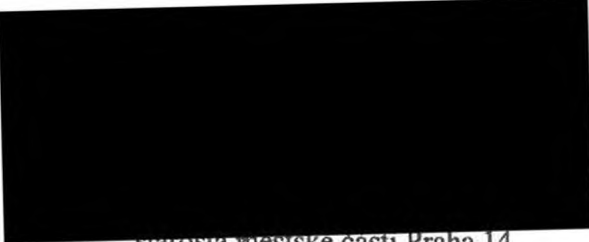
starosta městské části Praha 14



místostarosta městské části Praha 14

Provede: Jiří Zajac
Na vědomí: OSM, OI