



## DODATEK Č. 1

ID: 125941

**Kraj Vysočina** 5  
ke Smlouvě o dílo ID: 122317 uzavřené dne 18. 01. 2019 dle § 2586 a násl. zákona  
Žižkova 57, sč. 89/2012 Sb., občanský zákoník, ve znění pozdějších předpisů (dále jen „občanský  
zákoník“)

na akci:  
**„Nemocnice Nové Město na Moravě – Rekonstrukce prosklených stěn Gyn.-por.  
pavilonu - 2019“**

### 1. Smluvní strany

*ke sml. 941/19  
č. 1491*

#### Objednatel:

**Kraj Vysočina**

IČO:

708 90 749

DIČ:

CZ70890749

se sídlem:

Jihlava, Žižkova 57/1882, PSČ 587 33

zastoupený:

MUDr. Jiří Běhounkem, hejmanem kraje,  
k podpisu pověřen Ing. Martin Kukla, náměstek  
hejmana kraje pro oblast ekonomiky a majetku

zástupce pro věci technické:

Ing. Kalina Jan nebo Ing. Eduard Jozífek

Tel:

564 650 121 nebo 564 650 213

bankovní spojení:

Sberbank CZ, a.s.

číslo účtu:

4050005000/6800

#### Zhotovitel:

**DAFE-PLAST Jihlava s.r.o.**

IČO:

46345426

DIČ:

cz46345426

se sídlem:

Resslova 1046, 588 13 Polná

zastoupený:

Ing. Miroslavem Culkou ( 777 787 003 ) , jednatelem

zástupce pro věci smluvní:

Ing. Miroslav Culka

zástupce pro věci obchodní:

Pavel Kubašta ( 775 787 093 )

zástupce pro věci technické:

Ing. Ivo Zeman ( 602 659 374 )

osoba pověřená vedením stavby:

Ing. Ivo Zeman, Jan Peřina ( 775 787 099 )

bankovní spojení:

KB Jihlava

číslo účtu:

502747681/0100

zápis v obchodním rejstříku:

KS v Brně , oddíl C, vložka 5525

### I. Předmět dodatku

Předmětem tohoto Dodatku č. 1 ke Smlouvě o dílo ID: 122317 uzavřené dne 18. 01. 2019, (dále jen „Smlouva“) je změna předmětu díla, ceny díla jako celku v důsledku nutnosti provedení dodatečných stavebních prací, jejichž potřeba vznikla v průběhu realizace díla a které jsou nezbytné pro dokončení akce.

Smluvní strany se proto dohodly v souladu s čl. 2, odst. 2.5. a 2.6. Smlouvy na uzavření Dodatku č.1, kterým se mění níže uvedená ustanovení Smlouvy takto:

1) Čl. 2. Předmět díla

Předmět díla se mění (rozšiřuje a zužuje) v rozsahu víceprací a méněprací uvedených v Rekapitulaci změnového rozpočtu, který je nedílnou součástí tohoto dodatku.

2) Čl. 4. Cena za dílo, odst. 4.1. se mění a nově zní takto:

4.1. Cena předmětu díla je sjednaná takto:

**Cena díla bez DPH: 5 692 205,74 Kč**  
slovy: pětmilionůšestsetdevadesátdvatisícdvěstěpět, 74/100 korun českých

**Rekapitulace ceny:**

Cena díla před uzavřením dodatku č. 1 bez DPH: **5 367 366,00 Kč**

**Cena víceprací a méněprací:**

Cena víceprací bez DPH: 399 240,39 Kč  
Cena méněprací bez DPH: 74 400,65 Kč  
Cena více-méněprací bez DPH: 324 839,74 Kč

**Cena díla po uzavření Dodatku č. 1**

**Cena díla bez DPH: 5 692 205,74 Kč**

**II. Ostatní ustanovení**

Ostatní ujednání Smlouvy o dílo se nemění. Obě strany potvrzují svým podpisem, že se seznámily s celým obsahem tohoto dodatku a souhlasí s ním.

Tento dodatek nabývá platnosti dnem podpisu a účinnosti dnem uveřejnění v informačním systému veřejné správy – Registru smluv. Zhotovitel výslovně souhlasí se zveřejněním celého textu tohoto dodatku i smlouvy včetně podpisů v informačním systému veřejné správy – Registru smluv. Smluvní strany se dohodly, že zákonnou povinnost dle § 5 odst. 2 zákona o registru smluv splní Kraj Vysočina a splnění této povinnosti doloží průkazným způsobem zhotoviteli. Smluvní strany současně berou na vědomí, že v případě nesplnění zákonné povinnosti je dodatek Smlouvy do tří měsíců od jejího podpisu bez dalšího zrušen od samého začátku.

Smlouva je vyhotovena ve třech stejnopisech, z nichž dva stejnopisy jsou určeny pro objednatele a jeden pro zhotovitele.

Příloha: Změnový rozpočet

V Polné, dne 18. 6. 2019

V Jihlavě, dne 19. 06. 2019

Za zhotovitele

Za objednatele

Ing. Miroslav Culka  
jednatel

**dafé plast**  
DAFÉ PLAST Jihlava, s.r.o.  
Křižkova 1046, 588 01 Polná  
IČ: 46545426 DIČ: CZ-6345426

Ing. Martin Kukla  
náměstek hejtmána kraje  
pro oblast ekonomiky a majetku

**Kraj Vysočina**  
Žižkova 57, 587 33 Jihlava

## Příloha dodatku číslo 1

Datum: 18.06.2019

Stavba : **Nemocnice Nové Město na Moravě - Rekonstrukce prosklených stěn Gyn. - por. pavilonu**

Rekapitulace stavebních rozpočtů

Změnový list č.	název změny	popis a zdůvodnění	méněpráce	vícepráce	cena bez DPH
1	Zábradlí	Madlo v obou zábradlích doplněno na plohodnotné zábradlí z důvodu vzniku mezery mezi sklem fasády a schodnicí v šířce cca 170 - 190mm. Dispoziční úpravou rozsahu provizorních stěn nebylo nutné budovat dodatečné osvětlení ve schodištích	30 000,00	225 170,00	195 170,00
2	Úprava boků schodnic	Po demontáži původních prosklených coplitových stěn se odhalily pohledové části (boky) schodnic, na kterých jsou osazeny kamenné desky a které tvoří pohledovou část hlavy těchto schodnic. Kamenné desky byly v minulosti osazovány až po instalaci původní prosklené stěny na cementovou maltu a ta vytvořily množství přetoků a a plošných nerovností, původní omítka vykazuje výraznou nerovinatost, na stěně strojovny jsou trhliny. Bylo provedeno odbroušení přelíků a kompletní přetažení tmelem s perlínkou a přeštukování. Bylo nutné provést úpravu lešení.	0,00	61 803,21	61 803,21
3	Havárie kabřincového obkladu	Napojení nových prosklených stěn na stávající zděné konstrukce obvodového zdiva přineslo potřebu dopravit některé detaily napojení. Původní kabřincový obklad je místně narušen, případně odpadlý nebo silně „odfouklý“. Dle požadavku investora došlo k odstranění nejvíce odmrzlých ploch v popsaném rozsahu a bylo provedeno zednické zapravení a provedení nátěru. Jedná se o minimální nutnou úpravu potřebnou k dokončení funkční montáže prosklených stěn. Fasáda objektu bude následně řešena komplexně současně se stavebními úpravami plánovanými v celém objektu. Napojení obou prosklených fasád ke stávajícím zděným ostěním bylo dořešeno pomocí tvarovaných lemovacích plechů v barvě RAL3011 v souladu se zápisem z KD3. Zároveň bude provedeno horní oplechování nadpraží – stávající římsy ve stejné barvě.	0,00	112 267,18	112 267,18
4	Neprováděné práce	Během realizace byl dohodnut změněný rozsah provizorních stěn montovaných ve schodištích a nebylo třeba rozebírat dlažby v původně předpokládaném rozsahu	44 400,65	0,00	-44 400,65
5					
13					
14					
Změny celkem			74 400,65	399 240,39	324 839,74

	Zhotovitel: DAFE-PLAST Jihlava s.r.o.	TDI	Objednatel: Kraj Vysočina	
Jméno :		Dořič, J.		VANĚČEK
Datum :	18.6.19	18.6.2019		18.6.2019
Podpis :	Z. Křivánek			
% 6,1				

SOD bez DPH	5 367 366,00
Cena víceprací bez DPH:	399 240,39
Cena méněprací bez DPH:	74 400,65
Cena celkem vícepráce + méněpráce bez DPH:	324 839,74
Cena díla po uzavření Dodatku č. 1	5 692 205,74
Cena díla bez DPH:	
DPH (21%):	
Cena díla celkem s DPH:	

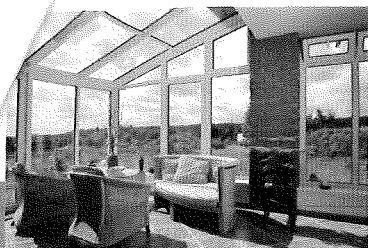

# dafē<sup>®</sup>plast

Kvalita nejen pro zítřek ...

VÁŠ VÝROBCE PLASTOVÝCH A HLINÍKOVÝCH OKEN, DVEŘÍ A ZIMNÍCH ZAHRAD

Akce: Nemocnice Nové Město na Moravě

Rekonstrukce prosklených stěn GY-porodnického pavilonu

## ZMĚNOVÝ LIST č. 1

Popis konstrukce změny:

Na obou schodištích před demontáží původních skleněných bloků „Copilit“ byl prostor mezi nimi a boční schodnicí cca 5 cm a toto zrcátko plnilo limity na mezní rozměry z ČSN 743305 s volným přístupem osob. Nová prosklená stěny je tvořena klasickými svislým sloupky výšky cca 150 mm ( ty jsou kotveny z boku na schodnici ) a paždíky. Prosklené plochy jsou nyní cca 170 – 190 mm od schodnice, na které se montuje dle PD pouze Madlo. V souladu s citovanou ČSN je nezbytné vložení zábradelní výplně, kterou GP navrhl z tyčových prvků.

V příloze je návrh PD a Rozpočet pro tuto vícepráci

Dne 6.3.2019  
V Polné

DAFE plast s.r.o.

dafē<sup>®</sup>plast

DAFE - PLAST Jihlava, s.r.o.  
Resslova 1046, 588 13 Polná  
IČ: 46345426 DIČ: CZ46345426

[www.dafe.cz](http://www.dafe.cz)

info zdarma 800 100 939

## Soupis stavebních prací, dodávek a služeb

Stavba: **1807** **Nemocnice Nové Město na Moravě, Rekonstrukce prosklených stěn Gyn.-por. pavilonu**

Zadavatel

IČO:

DIČ:

Zhotovitel:

IČO:

DIČ:

Rozpis ceny

Celkem

HSV			0,00
PSV			0,00
MON			0,00
Vedlejší náklady			0,00
Ostatní náklady			195 170,00
<b>Celkem</b>			<b>195 170,00</b>

Rekapitulace daní

Základ pro sníženou DPH	15 %		0,00 CZK
Snížená DPH	15 %		0,00 CZK
Základ pro základní DPH	21 %		195 170,00 CZK
Základní DPH	21 %		40 986,00 CZK
Zaokrouhlení			0,00 CZK

**Cena celkem s DPH**

**236 156,00 CZK**

v

POLNÁ  
**DAFE** plast (S)  
DAFE - PLAST Jihlava, s.r.o.  
Resslova 1046, 588 13 Polná  
IČ: 46345426 DIČ: CZ46345426

Za zhotovitele

dne

10.4.2019

Kraj Vysočina  
KRAJSKÝ ÚŘAD  
Odbor majetkový  
Žižkova 57, 587 33 Jihlava

Za objednatele

## Rekapitulace dílčích částí

Číslo	Název	Základ pro sníženou DPH	Základ pro základní DPH	DPH celkem	Cena celkem	%
<b>01</b>	<b>Fasáda schodiště č. 1</b>	<b>0</b>	<b>0</b>	<b>0</b>	<b>0</b>	<b>0</b>
01	Rozpočet	0	0	0	0	0
<b>02</b>	<b>Fasáda schodiště č. 2</b>	<b>0</b>	<b>0</b>	<b>0</b>	<b>0</b>	<b>0</b>
01	Rozpočet	0	0	0	0	0
<b>99</b>	<b>Ostatní a vedlejší náklady</b>	<b>0</b>	<b>195 170</b>	<b>40 986</b>	<b>236 156</b>	<b>100</b>
01	Rozpočet	0	195 170	40 986	236 156	100
Celkem za stavbu		0	195 170	40 986	236 156	100

## Rekapitulace dílů

Číslo	Název	Typ dílu			Celkem	%
46	Zpevněné plochy	HSV			0,00	0
6	Úpravy povrchu, podlahy	HSV			0,00	0
62	Úpravy povrchů vnější	HSV			0,00	0
64	Výplně otvorů	HSV			0,00	0
94	Lešení a stavební výtahy	HSV			0,00	0
95	Dokončovací konstrukce na pozemních stavbách	HSV			0,00	0
96	Bourání konstrukcí	HSV			0,00	0
764	Konstrukce klempířské	PSV			0,00	0
767	Konstrukce zámečnické	PSV			0,00	0
784	Malby	PSV			0,00	0
VN	Vedlejší náklady	VN			0,00	0
ON	Ostatní náklady	ON			195 170,00	100
Cena celkem					195 170,00	100

### Položkový soupis prací a dodávek

S:	1807	Nemocnice Nové Město na Moravě, Rekonstrukce prosklených stěn Gyn.-por. pavilonu
O:	01	Fasáda schodiště č. 1
R:	01	Rozpočet

P.č.	Číslo položky	Název položky	MJ	množství	cena / MJ	Celkem	Ceník	Cen. soustava / platnost
<b>Díl: 46</b>		<b>Zpevněné plochy</b>				<b>0,00</b>		
1	01	Rozebrání a následné kladení dlažby, žulové kostky drobné 5*0,4	m2	2,00000		0,00		Vlastní
				2,00000				
<b>Díl: 6</b>		<b>Úpravy povrchu, podlahy</b>				<b>0,00</b>		
2	602011189R00	Omítky stěn z hotových směsí vrstva mozaiková, akrylátová, , tloušťka vrstvy 2 mm, po jednotlivých vrstvách 5*1,1	m2	5,50000		0,00	801-1	RTS 18/ I
				5,50000				
3	602011195R00	Omítky stěn z hotových směsí Doplnkové práce pro omítky stěn z hotových směsí podkladní nátěr pod tenkovrstvé omítky po jednotlivých vrstvách 5*1,1	m2	5,50000		0,00	801-1	RTS 18/ I
				5,50000				
<b>Díl: 62</b>		<b>Úpravy povrchů vnější</b>				<b>0,00</b>		
4	622421121R00	Omítky vnější stěn vápenné nebo vápenocementové hrubé zatížené, bez uvedení složitosti 5*1,1	m2	5,50000		0,00	801-1	RTS 18/ I
				5,50000				
<b>Díl: 64</b>		<b>Výplně otvorů</b>				<b>0,00</b>		
5	02	Dodávka + montáž hliníkových prosklených stěn, vč. dveří, vč. kotvicí kce, dle PD - výkres č.D.1.1.14, částečně protipožární kce EW 15 DP1 4,65*16,2*2	m2	150,66000		0,00		Vlastní
				150,66000				
6	03	Zednické zapravení vnějšího ostění prosklených stěn, dle PD, vč. podbetonování, fasádního XPS	soubor	1,00000		0,00		Vlastní
7	04	Zednické zapravení vnitřního ostění prosklených stěn, vč. fasádního EPS, dle PD, vč. pomocného lešení	soubor	1,00000		0,00		Vlastní
8	05	Dodávka + montáž krycího hliníkového profilu prosklených stěn, vč. kotvení, zapěnění, vnější + vnitřní profil - dle PD 16,2*2	m	41,60000		0,00		Vlastní
				32,40000				

### Položkový soupis prací a dodávek

S:	1807	Nemocnice Nové Město na Moravě, Rekonstrukce prosklených stěn Gyn.-por. pavilonu
O:	01	Fasáda schodiště č. 1
R:	01	Rozpočet

P.č.	Číslo položky	Název položky	MJ	množství	cena / MJ	Celkem	Ceník	Cen. soustava / platnost
		4,6*2		9,20000				
<b>Díl: 94</b>		<b>Lešení a stavební výtahy</b>				<b>0,00</b>		
9	941941032R00	Montáž lešení lehkého pracovního řadového s podlahami šířky od 0,80 do 1,00 m, výšky přes 10 do 30 m včetně kotvení vč. dopravy 18,5*5*2	m2	185,00000		0,00	800-3	RTS 18/ I
				185,00000				
10	941941192R00	Montáž lešení lehkého pracovního řadového s podlahami příplatek za každý další i započatý měsíc použití lešení šířky od 0,80 do 1,00 m a výšky přes 10 do 30 m včetně kotvení lešení pronajaté, délka pronájmu dle potřeby zhotovitele 18,5*5*2	m2	185,00000		0,00	800-3	RTS 18/ I
				185,00000				
11	941941832R00	Demontáž lešení lehkého řadového s podlahami šířky od 0,8 do 1 m, výšky přes 10 do 30 m 18,5*5*2	m2	185,00000		0,00	800-3	RTS 18/ I
				185,00000				
12	944944013R00	Montáž ochranné sítě z umělých vláken vč. pronájmu, dopravy, demontáže 18,5*5*2	m2	185,00000		0,00	800-3	RTS 18/ I
				185,00000				
<b>Díl: 95</b>		<b>Dokončovací konstrukce na pozemních stavbách</b>				<b>0,00</b>		
13	952901111R00	Vyčištění budov a ostatních objektů budov bytové nebo občanské výstavby - zametení a umytí podlah, dlažeb, obkladů, schodů v místnostech, chodbách a schodištích, vyčištění a umytí oken, dveří s rámy, zárubněmi, umytí a vyčištění jiných zasklených a natíraných ploch a zařízovacích předmětů před předáním do užívání světlá výška podlaží do 4 m	m2	100,00000		0,00	801-1	RTS 18/ I
<b>Díl: 96</b>		<b>Bourání konstrukcí</b>				<b>0,00</b>		



### Položkový soupis prací a dodávek

S:	1807	Nemocnice Nové Město na Moravě, Rekonstrukce prosklených stěn Gyn.-por. pavilonu
O:	01	Fasáda schodiště č. 1
R:	01	Rozpočet

P.č.	Číslo položky	Název položky	MJ	množství	cena / MJ	Celkem	Ceník	Cen. soustava / platnost
14	978059631R00	Odsekání a odebrání obkladů stěn z obkladaček vnějších z jakýchkoliv materiálů, plochy přes 2 m2 včetně otlučení podkladní omítky až na zdivo, 5*1,1	m2	5,50000		0,00	801-3	RTS 18/ I
				5,50000				
15	06	Vybourání kopilitových stěn, vč. souvisejících kcí. 4,65*16,2*2	m2	150,66000		0,00		Vlastní
				150,66000				
16	07	Odvoz a likvidace dřevěného zábradlí, vč. poplatku za skládku skládka do 20 km	soubor	1,00000		0,00		Vlastní
17	08	Odvoz, rozebrání a likvidace kopilitových stěn, vč. poplatku za skládku skládka do 20 km	soubor	1,00000		0,00		Vlastní
18	09	Vybourání dřevěných madel zábradlí, vč. nosných prvků kotvící kce	m	84,00000		0,00		Vlastní
<b>Díl: 764</b>		<b>Konstrukce klempířské</b>				<b>0,00</b>		
19	764411111R00	Oplechování parapetů z hliníku dodávka a montáž parapetu z taženého hliníkového profilu parapet, řš 50 mm včetně rohů	m	9,30000		0,00	800-764	RTS 18/ I
<b>Díl: 767</b>		<b>Konstrukce zámečnické</b>				<b>0,00</b>		
20	10	Dodávka + montáž nerezových madel zábradlí, vč. držáků (kotvení), zed. zapravení, dle PD, výkres č.D.1.1.5, D.1.2.3	m	95,00000		0,00		Vlastní
21	11	Dodávka + montáž nerezových sloupků zábradlí, vč. kotvení, platle, zed. zapravení, dle PD, výkres č.D.1.2.3	ks	32,00000		0,00		Vlastní
25	13	Dodávka + montáž podélné prutové výplně schodiště, TR Ø 16*1,5 mm, vč. kotvících prvků	m	116,00000	979,00	113 564,00		Vlastní
<b>Díl: 784</b>		<b>Malby</b>				<b>0,00</b>		
22	784191101R00	Příprava povrchu Penetrace (napouštění) podkladu disperzní, jednonásobná 6,8*16 11*16	m2	414,80000		0,00	800-784	RTS 18/ I
				108,80000				
				176,00000				

### Položkový soupis prací a dodávek

S:	1807	Nemocnice Nové Město na Moravě, Rekonstrukce prosklených stěn Gyn.-por. pavilonu
O:	01	Fasáda schodiště č. 1
R:	01	Rozpočet

P.č.	Číslo položky	Název položky	MJ	množství	cena / MJ	Celkem	Ceník	Cen. soustava / platnost
		130		130,00000				
23	784390020R00	Ostatní práce příplatek, za práci ve schodištvém prostoru vč. pomocného lešení	m2	414,80000		0,00	800-784	RTS 18/ I
		6,8*16		108,80000				
		11*16		176,00000				
		130		130,00000				
24	12	Malby z malířských směsí otěruvzdorných, bílá, bez penetrace, 2 x, omyvatelná, dle požadavků NNM	m2	546,80000		0,00		Vlastní
		414,8		414,80000				
		29+34+37+32		132,00000				
<b>Celkem</b>						<b>113 564,00</b>		

### Položkový soupis prací a dodávek

S:	1807	Nemocnice Nové Město na Moravě, Rekonstrukce prosklených stěn Gyn.-por. pavilonu
O:	02	Fasáda schodiště č. 2
R:	01	Rozpočet

P.č.	Číslo položky	Název položky	MJ	množství	cena / MJ	Celkem	Ceník	Gen. soustava / platnost
<b>Díl: 46</b>		<b>Zpevněné plochy</b>				<b>0,00</b>		
1	01	Rozebrání a následné kladení dlažby, žulové kostky drobné 7,2*2*0,4	m2	5,76000		0,00		Vlastní
				5,76000				
<b>Díl: 6</b>		<b>Úpravy povrchu, podlahy</b>				<b>0,00</b>		
2	602011189R00	Omítky stěn z hotových směsí vrstva mozaiková, akrylátová, , tloušťka vrstvy 2 mm, po jednotlivých vrstvách 7,2*1,1*2	m2	15,84000		0,00	801-1	RTS 18/ I
				15,84000				
3	602011195R00	Omítky stěn z hotových směsí Doplnkové práce pro omítky stěn z hotových směsí podkladní nátěr pod tenkovrstvé omítky po jednotlivých vrstvách 7,2*1,1*2	m2	15,84000		0,00	801-1	RTS 18/ I
				15,84000				
<b>Díl: 62</b>		<b>Úpravy povrchů vnější</b>				<b>0,00</b>		
4	622421121R00	Omítky vnější stěn vápenné nebo vápenocementové hrubé zatřené, bez uvedení složitosti 7,2*1,1*2	m2	15,84000		0,00	801-1	RTS 18/ I
				15,84000				
<b>Díl: 64</b>		<b>Výplně otvorů</b>				<b>0,00</b>		
5	02	Dodávka + montáž hliníkových prosklených stěn, vč. dveří, vč. kotvící kce., dle PD - výkres č.D.1.1.14 6,7*12,1*2	m2	162,14000		0,00		Vlastní
				162,14000				
6	03	Zednické zapravení vnějšího ostění prosklených stěn, dle PD, vč. podbetonování, fasádního XPS	soubor	1,00000		0,00		Vlastní
7	04	Zednické zapravení vnitřního ostění prosklených stěn, vč. fasádního EPS, dle PD, vč. pomocného lešení	soubor	1,00000		0,00		Vlastní
8	05	Dodávka + montáž krycího hliníkového profilu prosklených stěn, vč. kotvení, zapění, vnější + vnitřní profil - dle PD 6,65*2	m	37,40000		0,00		Vlastní
				13,30000				

### Položkový soupis prací a dodávek

S:	1807	Nemocnice Nové Město na Moravě, Rekonstrukce prosklených stěn Gyn.-por. pavilonu
O:	02	Fasáda schodiště č. 2
R:	01	Rozpočet

P.č.	Číslo položky	Název položky	MJ	množství	cena / MJ	Celkem	Ceník	Cen. soustava / platnost
		12,05*2		24,10000				

<b>Díl: 94</b>	<b>Lešení a stavební výtahy</b>		<b>0,00</b>
----------------	---------------------------------	--	-------------

9	941941032R00	Montáž lešení lehkého pracovního řadového s podlahami šířky od 0,80 do 1,00 m, výšky přes 10 do 30 m	m2	210,00000		0,00	800-3	RTS 18/ I
---	--------------	--	----	-----------	--	------	-------	-----------

včetně kotvení

vč. dopravy

7,5\*14\*2

210,00000

10	941941192RT3	Montáž lešení lehkého pracovního řadového s podlahami příplatek za každý další i započatý měsíc použití lešení šířky od 0,80 do 1,00 m a výšky přes 10 do 30 m	m2	210,00000		0,00	800-3	RTS 18/ I
----	--------------	--	----	-----------	--	------	-------	-----------

včetně kotvení

lešení pronajaté, délka pronájmu dle potřeby zhotovitele

7,5\*14\*2

210,00000

11	941941832R00	Demontáž lešení lehkého řadového s podlahami šířky od 0,8 do 1 m, výšky přes 10 do 30 m	m2	210,00000		0,00	800-3	RTS 18/ I
----	--------------	---	----	-----------	--	------	-------	-----------

7,5\*14\*2

210,00000

12	944944013R00	Montáž ochranné sítě z umělých vláken	m2	210,00000		0,00	800-3	RTS 18/ I
----	--------------	---------------------------------------	----	-----------	--	------	-------	-----------

vč. pronájmu, dopravy, demontáže

7,5\*14\*2

210,00000

<b>Díl: 95</b>	<b>Dokončovací konstrukce na pozemních stavbách</b>		<b>0,00</b>
----------------	---	--	-------------

13	952901111R00	Vyčištění budov a ostatních objektů budov bytové nebo občanské výstavby - zametení a umytí podlah, dlažeb, obkladů, schodů v místnostech, chodbách a schodištích, vyčištění a umytí oken, dveří s rámy, zárubněmi, umytí a vyčištění jiných zasklených a natíraných ploch a zařízení před předáním do užívání světlá výška podlaží do 4 m	m2	70,00000		0,00	801-1	RTS 18/ I
----	--------------	---	----	----------	--	------	-------	-----------

<b>Díl: 96</b>	<b>Bourání konstrukcí</b>		<b>0,00</b>
----------------	---------------------------	--	-------------

### Položkový soupis prací a dodávek

S:	1807	Nemocnice Nové Město na Moravě, Rekonstrukce prosklených stěn Gyn.-por. pavilonu
O:	02	Fasáda schodiště č. 2
R:	01	Rozpočet

P.č.	Číslo položky	Název položky	MJ	množství	cena / MJ	Celkem	Ceník	Gen. soustava / platnost
14	978059631R00	Odsekání a odebrání obkladů stěn z obkladaček vnějších z jakýchkoliv materiálů, plochy přes 2 m2 včetně otlučení podkladní omítky až na zdivo, 7.2*2*1.1	m2	15,84000		0,00	801-3	RTS 18/ I
				15,84000				
15	06	Vybourání kopilitových stěnvč. souvisejících kcí.	m2	162,14000		0,00		Vlastní
16	07	Odvoz a likvidace dřevěného zábradlí, vč. poplatku za skládku skládku do 20 km	soubor	1,00000		0,00		Vlastní
17	08	Odvoz, rozebrání a likvidace kopilitových stěn, vč. poplatku za skládku skládku do 20 km	soubor	1,00000		0,00		Vlastní
18	09	Vybourání dřevěných madel zábradlí, vč. nosných prvků kotvicí kce	m	25,00000		0,00		Vlastní
<b>Díl: 764</b>		<b>Konstrukce klempířské</b>				<b>0,00</b>		
19	764411111R00	Oplechování parapetů z hliníku dodávka a montáž parapetu z taženého hliníkového profilu parapet, řš 50 mm včetně rohů	m	13,40000		0,00	800-764	RTS 18/ I
<b>Díl: 767</b>		<b>Konstrukce zámečnické</b>				<b>0,00</b>		
20	10	Dodávka + montáž nerezových madel zábradlí, vč. držáků (kotvení), zed. zapravení, dle PD, výkres č.D.1.1.11, D.1.2.3	m	79,00000		0,00		Vlastní
21	11	Dodávka + montáž nerezových sloupků zábradlí, vč. kotvení, platle, zed. zapravení, dle PD, výkres č.D.1.2.3	ks	33,00000		0,00		Vlastní
25	13	Dodávka + montáž podélné prutové výplně schodiště, TR Ø 16*1,5 mm, vč. kotvicích prvků	m	114,00000	979,00	111 606,00		Vlastní
<b>Díl: 784</b>		<b>Malby</b>				<b>0,00</b>		
22	784191101R00	Příprava povrchu Penetrace (napouštění) podkladu disperzní, jednonásobná	m2	250,00000		0,00	800-784	RTS 18/ I
23	784390020R00	Ostatní práce příplatek, za práci ve schodišťovém prostoru vč. pomocného lešení	m2	250,00000		0,00	800-784	RTS 18/ I

### Položkový soupis prací a dodávek

S:	1807	Nemocnice Nové Město na Moravě, Rekonstrukce prosklených stěn Gyn.-por. pavilonu
O:	02	Fasáda schodiště č. 2
R:	01	Rozpočet

P.č.	Číslo položky	Název položky	MJ	množství	cena / MJ	Celkem	Ceník	Cen. soustava / platnost
24	12	Malby z malířských směsí otěruvzdorných, bílá, bez penetrace, 2 x, omyvatelná, dle požadavků NNM	m2	250,00000		0,00		Vlastní

<b>Celkem</b>						<b>111 606,00</b>
---------------	--	--	--	--	--	-------------------

### Položkový soupis prací a dodávek

S:	1807	Nemocnice Nové Město na Moravě, Rekonstrukce prosklených stěn Gyn.-por. pavilonu
O:	99	Ostatní a vedlejší náklady
R:	01	Rozpočet

P.č.	Číslo položky	Název položky	MJ	množství	cena / MJ	Celkem	Ceník	Cen. soustava / platnost
<b>Díl: VN Vedlejší náklady</b>						<b>0,00</b>		
1	005121010R	Vybudování zařízení staveniště	Soubor	1,00000		0,00		RTS 18/ I
Náklady spojené se zřízením přípojek energií k objektům zařízení staveniště, vybudování případných měřicích odběrných míst a zřízení, případná příprava území pro objekty zařízení staveniště a vlastní vybudování objektů zařízení staveniště.								
2	005121020R	Provoz zařízení staveniště	Soubor	1,00000		0,00		RTS 18/ I
Náklady na vybavení objektů zařízení staveniště, ostraha staveniště, náklady na energie spotřebované dodavatelem v rámci provozu zařízení staveniště, náklady na potřebný úklid v prostorách zařízení staveniště, náklady na nutnou údržbu a opravy na objektech zařízení staveniště a na přípojkách energií.								
3	005121030R	Odstranění zařízení staveniště	Soubor	1,00000		0,00		RTS 18/ I
Odstranění objektů zařízení staveniště včetně přípojek energií a jejich odvoz. Položka zahrnuje i náklady na úpravu povrchu po odstranění zařízení staveniště a úklid ploch, na kterých bylo zařízení staveniště provozováno.								
4	01	Provozní vlivy - nemocnice NMNM	soub.	1,00000		0,00		Vlastní
<b>Díl: ON Ostatní náklady</b>						<b>-30 000,00</b>		
5	02	Zabezpečení staveniště (schod.č.1) - provizorní SDK kce, D+M, vč.rozebrání, odvozu a skládkovného, dočasné oddělení schodiště od lékařských prostorů, dle PD, v.č.D.1.2.1	m2	171,60000		0,00		Vlastní
				52*3,3	171,60000			
6	03	Zajištění provizorního osvětlení min 200 lx (schod.č.1) - vč. demontáže, dle PD, v.č.D.1.2.1	soubor	1,00000		-15 000,00		Vlastní
7	04	Zabezpečení staveniště (schod.č.2) - provizorní SDK kce, D+M, vč.rozebrání, odvozu a skládkovného, dočasné oddělení schodiště od lékařských prostorů, dle PD, v.č.D.1.2.2	m2	158,40000		0,00		Vlastní
				48*3,3	158,40000			
8	05	Zajištění provizorního osvětlení min 200 lx (schod.č.2) - vč. demontáže, dle PD, v.č.D.1.2.2	soubor	1,00000		-15 000,00		Vlastní
9	005241010R	Dokumentace skutečného provedení	Soubor	1,00000		0,00		RTS 18/ I
Náklady na vyhotovení dokumentace skutečného provedení stavby a její předání objednateli v požadované formě a požadovaném počtu.								
<b>Celkem</b>						<b>-30 000,00</b>		

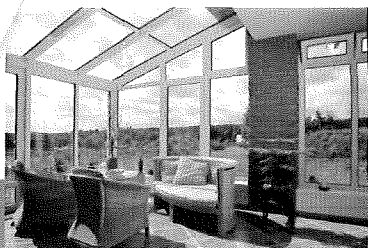

# dafe<sup>+</sup>plast

Kvalita nejen pro zítřek ...

VÁŠ VÝROBCE PLASTOVÝCH A HLINÍKOVÝCH OKEN, DVEŘÍ A ZIMNÍCH ZAHRAD

Akce: Nemocnice Nové Město na Moravě

Rekonstrukce prosklených stěn GY-porodnického pavilonu

## ZMĚNOVÝ LIST č. 2

Popis konstrukce změny:

Po demontáži původních prosklených copilitových stěn se odhalily pohledové části ( boky ) schodnic, na kterých jsou osazeny kamenné desky a které tvoří pohledovou část hlavy těchto schodnic. Díky tomu, že původní stěna byla pouze průsvitná ( ne průhledná ) nedal se stav a rozsah povrchů přesně stanovit. To se odhalilo po demontáži a všichni účastníci se shodli, že to musí projít určitou formou úpravy, neboť nově u čirého prosklení to bude velmi patrné. Kamenné desky byly totiž osazovány až po instalaci původní prosklené stěny na cementovou maltu a ta vytvořily množství přetoků a plošných nerovností, původní omítka vykazuje výraznou nerovinatost, na stěně strojovny jsou trhliny.

GD navrhl následující postup úprav:

- Zřízení konzolového lešení
- Ubroušení výstupků betonu
- Zčištění (oprášení) podkladu po broušení
- Příprava povrchu - hloubková penetrace
- Vyspravení nerovností maltou
- Aplikace sěrkového tmelu s perlínkou
- Natažení štukové omítky
- Příprava povrchu - penetrace

Přílohy:

Položkový rozpočet

Dne 25.3.2019

V Polné

dafe<sup>+</sup>plast 

DAFE - PLAST Jihlava, s.r.o.  
Resstova 1046, 588 13 Polná  
IČ: 46345426 DIČ: CZ46345426

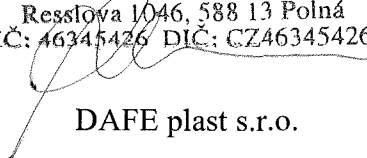
  
DAFE plast s.r.o.

[www.dafe.cz](http://www.dafe.cz)

info zdarma 800 100 939



## Soupis stavebních prací, dodávek a služeb

Stavba: **1807** **Nemocnice Nové Město na Moravě, Rekonstrukce prosklených stěn Gyn.-por. pavilonu**

Objekt: **900** **zapravení schodnic**

Rozpočet: **01** **rozpočet**

Zadavatel IČO:

DIČ:

Zhotovitel: IČO:

DIČ:

Rozpis ceny			Celkem
HSV			60 402,15
PSV			1 401,06
MON			0,00
Vedlejší náklady			0,00
Ostatní náklady			0,00
<b>Celkem</b>			<b>61 803,21</b>

### Rekapitulace daní

Základ pro sníženou DPH	15 %	0,00 CZK
Snížená DPH	15 %	0,00 CZK
Základ pro základní DPH	21 %	61 803,21 CZK
Základní DPH	21 %	12 979,00 CZK
Zaokrouhlení		-0,21 CZK

**Cena celkem s DPH 74 782,00 CZK**

v FOUR dne **4.4.2019**

**dafé**<sup>pl</sup>plast  
DAFE - PLAST Jihlava, s.r.o.  
Resslova 104b, 588 13 Polná  
IČ: 46345426 DIČ: CZ46345426  
Za zhotovitele

Kraj Vysočina  
KRAJSKÝ ÚŘAD  
Odbor majetkový  
Žitkova 57, 587 33 Jihlava

Za objednatele

11

## Rekapitulace dílů

Číslo	Název	Typ dílu			Celkem	%
6	Úpravy povrchu, podlahy	HSV			3 738,09	6
61	Úpravy povrchů vnitřní	HSV			48 794,86	79
94	Lešení a stavební výtahy	HSV			7 869,20	13
784	Malby	PSV			1 401,06	2
Cena celkem					61 803,21	100

### Položkový soupis prací a dodávek

S:	1807	Nemocnice Nové Město na Moravě, Rekonstrukce prosklených stěn Gyn.-por. pavilonu
O:	900	zapravení schodnic
R:	01	rozpočet

P.č.	Číslo položky	Název položky	MJ	množství	cena / MJ	Celkem	Cen. soustava / platnost	Cenová úroveň
<b>Díl: 6</b>		<b>Úpravy povrchu, podlahy</b>			<b>3 738,09</b>			
1	602016195R00	Omítka stěn z hotových směsí Doplnkové práce pro omítky stěn z hotových směsí hloubková penetrace stěn silikátová po jednotlivých vrstvách Schod.1-západ : 2,56+2,51+2,51+2,64+1,83 Schod.1-východ : 2,51+2,51+2,63+2,6 Schod.2-jih_horní vyzděná plocha : 15,14 Schod.2-jih : 3,76+3,76+0,8 Schod.2-sever : 3,77+3,77+3,77	m2	57,07000	65,50	3 738,09	801-1	RTS 19/ I
								RTS 19/ I
<b>Díl: 61</b>		<b>Úpravy povrchů vnitřní</b>			<b>48 794,86</b>			
2	602011141RT3	Omítka stěn z hotových směsí- vrstva štuková, vápenná, tl. vrstvy do 4,0mm, po jednotlivých vrstvách Schod.1-západ : 2,56+2,51+2,51+2,64+1,83 Schod.1-východ : 2,51+2,51+2,63+2,6 Schod.2-jih_horní vyzděná plocha : 15,14 Schod.2-jih : 3,76+3,76+0,8 Schod.2-sever : 3,77+3,77+3,77	m2	57,07000	134,50	7 675,92	801-1	RTS 19/ I
								RTS 19/ I
3	612451451R00	Oprava vnitřních cementových omítek stěn v množství opravované plochy přes 30 do 50 %, ocelí hlazených Schod.1-západ : 2,56+2,51+2,51+2,64+1,83 Schod.1-východ : 2,51+2,51+2,63+2,6 Schod.2-jih_horní vyzděná plocha : 15,14 Schod.2-jih : 3,76+3,76+0,8 Schod.2-sever : 3,77+3,77+3,77	m2	57,07000	345,00	19 689,15	801-4	RTS 19/ I
								RTS 19/ I
4	612481211RT8	Vyztužení povrchu vnitřních stěn sklotextilní síťovinou s dodávkou síťoviny a stěrkového tmelu	m2	57,07000	252,50	14 410,18	801-1	RTS 19/ I
								RTS 19/ I

### Položkový soupis prací a dodávek

S:	1807	Nemocnice Nové Město na Moravě, Rekonstrukce prosklených stěn Gyn.-por. pavilonu
O:	900	zapravení schodnic
R:	01	rozpočet

P.č.	Číslo položky	Název položky	MJ	množství	cena / MJ	Celkem	Ceník	Cen. soustava / platnost	Cenová úroveň
		Schod.1-západ : 2,56+2,51+2,51+2,64+1,83		12,05000					
		Schod.1-východ : 2,51+2,51+2,63+2,6		10,25000					
		Shod.2-jih_horní vyzděná plocha : 15,14		15,14000					
		Shod.2-jih : 3,76+3,76+0,8		8,32000					
		Schod.2-sever : 3,77+3,77+3,77		11,31000					
5	612901112R00	<b>Ubroušení výstupků betonu po odbednění stěn</b>	m2	57,07000	123,00	7 019,61	801-1	RTS 19/ I	RTS 19/ I
		do roviny povrchu s případným ojedinělým zahlazením míst cementovou maltou							
		Schod.1-západ : 2,56+2,51+2,51+2,64+1,83		12,05000					
		Schod.1-východ : 2,51+2,51+2,63+2,6		10,25000					
		Shod.2-jih_horní vyzděná plocha : 15,14		15,14000					
		Shod.2-jih : 3,76+3,76+0,8		8,32000					
		Schod.2-sever : 3,77+3,77+3,77		11,31000					
<b>Díl: 94</b>		<b>Lešení a stavební výtahy</b>				<b>7 869,20</b>			
6	941954131R00	<b>Montáž lešení pracovního vysunutého z otvorů bez podepření, ve výšce pracovní podlahy do 20 m</b>	m2	41,20000	191,00	7 869,20	800-3	RTS 19/ I	RTS 19/ I
		nebo ze střešní a věžové konstrukce,							
		Schod.1 : 9,3+9,3		18,60000					
		Schod.2 : 12,6+10,0		22,60000					
<b>Díl: 784</b>		<b>Malby</b>				<b>1 401,06</b>			
7	784161401R00	<b>Příprava povrchu Penetrace (napouštění) podkladu disperzní, jednonásobná</b>	m2	57,07000	21,20	1 209,88	800-784	RTS 19/ I	RTS 19/ I
		Schod.1-západ : 2,56+2,51+2,51+2,64+1,83		12,05000					
		Schod.1-východ : 2,51+2,51+2,63+2,6		10,25000					
		Shod.2-jih_horní vyzděná plocha : 15,14		15,14000					
		Shod.2-jih : 3,76+3,76+0,8		8,32000					
		Schod.2-sever : 3,77+3,77+3,77		11,31000					

### Položkový soupis prací a dodávek

S:	1807	Nemocnice Nové Město na Moravě, Rekonstrukce prosklených stěn Gyn.-por. pavilonu
O:	900	zapravení schodnic
R:	01	rozpočet

P.č.	Číslo položky	Název položky	MJ	množství	cena / MJ	Celkem	Ceník	Gen. soustava / platnost	Cenová úroveň
8	784164112R00	Malby latexové , bílé, dvojnásobné DLE SKUTEČNOSTI !!	m2	57,07000	0,00	0,00	800-784	RTS 19/ I	RTS 19/ I
		Schod.1-západ : 2,56+2,51+2,51+2,64+1,83		12,05000					
		Schod.1-východ : 2,51+2,51+2,63+2,6		10,25000					
		Shod.2-jih_horní vyzděná plocha : 15,14		15,14000					
		Shod.2-jih : 3,76+3,76+0,8		8,32000					
		Schod.2-sever : 3,77+3,77+3,77		11,31000					
9	784011111R00	Ostatní práce oprášení/ometení podkladu, ,	m2	57,07000	3,35	191,18	800-784	RTS 19/ I	RTS 19/ I
		Schod.1-západ : 2,56+2,51+2,51+2,64+1,83		12,05000					
		Schod.1-východ : 2,51+2,51+2,63+2,6		10,25000					
		Shod.2-jih_horní vyzděná plocha : 15,14		15,14000					
		Shod.2-jih : 3,76+3,76+0,8		8,32000					
		Schod.2-sever : 3,77+3,77+3,77		11,31000					
<b>Celkem</b>						<b>61 803,21</b>			

# dafe<sup>®</sup>plast

Kvalita nejen pro zítřek ...

VÁŠ VÝROBCE PLASTOVÝCH A HLINÍKOVÝCH OKEN, DVEŘÍ A ZIMNÍCH ZAHRAD

Akce: Nemocnice Nové Město na Moravě

Rekonstrukce prosklených stěn GY-porodnického pavilonu

## ZMĚNOVÝ LIST č. 3

Popis konstrukce změny:

V souvislosti napojení nové stěny na stávající zděné konstrukce obvodového zdiva vznikají situace, kdy je nutno dopravit některé detaily napojení:

- Svislá ostění schodiště 2 u štítové stěny jsou opatřena původním kabřincovým obkladem, který je místně narušen, případně odpadlý nebo silně „odfouklý“ Dle požadavku investora je nezbytné jeho odstranění u ostění k nové prosklené stěně. Takto je řešena severní strana schodiště 2 po zkušenosti s destruktivní demontáží OK na jižní straně, kde došlo k nutnému rozsáhlému zednickému zapravení.
- Napojení je provedeno na obou svislých ostěních pomocí tvarovaných lemovacích plechů v barvě RAL3011 v souladu se zápisem z KD3. Zároveň je navrženo horní oplechování nadpraží – stávající římsy ve stejné barvě. Kalkulace je zvlášť na schodiště 1 a 2.
- Parapetní část je opatřena v souvrství navíc deskou XPS v tl. 60 mm, která vytváří ostění, plochu pro připojení parapetního plechu.
- Vnitřní detail u parapetu je opatřen krycím L profilem s Kompri páskou.
- Úprava nadpraží do nivelety pomocí XPS na Schodiště 2 – severní strana nad prosklenou stěnou
- Úprava ostění na obou schodištích osekáním a omitnutím – příprava na kotvení lemovacích plechů
- U Schodiště 1 osekání kabřincového obkladu na atice nad prosklenou stěnou – východní a západní strana
- Následné opatření vrstvené MVC jádrové omítky s vrchním štukem ( Plocha atiky a bok ostění )
- Vrchní uzavírací krycí nátěr dle zadání GP vč. penetrace

V příloze detaily lemovacích plechů, rozpočet pro Schodiště 1 a Schodiště 2

Dne 20.5.2019  
V Polné

**dafe<sup>®</sup>plast**   
DAFE - PLAST Jihlava, s.r.o.  
Resslova 1046, 588 13 Polná  
IČ: 46345426 DIČ: CZ46345426  
Dafe plast s.r.o.

[www.dafe.cz](http://www.dafe.cz)

info zdarma 800 100 939

## Soupis stavebních prací, dodávek a služeb

Stavba: **1807** **Nemocnice Nové Město na Moravě, Rekonstrukce prosklených stěn Gyn.-por. pavilonu**

Zadavatel: **KÚ Vysočina** IČO: **70890749**  
**Žižkova 1882/57** DIČ: **CZ70890749**  
**58601 Jihlava**

Zhotovitel: **DAFE PLAST Jihlava s.r.o.** IČO: **46345426**  
**Resslova 1046** DIČ: **CZ46345426**  
**58813 Polná**

Rozpis ceny	Celkem
HSV	38 643,81
PSV	73 623,37
MON	0,00
Vedlejší náklady	0,00
Ostatní náklady	0,00
<b>Celkem</b>	<b>112 267,18</b>

Rekapitulace daní		
Základ pro sníženou DPH	15 %	0,00 CZK
Snížená DPH	15 %	0,00 CZK
Základ pro základní DPH	21 %	112 267,18 CZK
Základní DPH	21 %	23 576,00 CZK
Zaokrouhlení		-0,18 CZK



**Cena celkem s DPH** **135 843,00 CZK**

v Polné

dne

**28.5.2019**

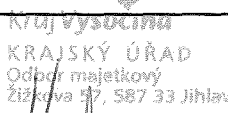
  
 \_\_\_\_\_  
 Za zhotovitele

  
 KRAJSKÝ ÚŘAD  
 Odbor majetkový  
 Žižkova 17, 587 33 Jihlava  
  
 \_\_\_\_\_  
 Za objednatele

## Rekapitulace dílčích částí

Číslo	Název	Základ pro sníženou DPH	Základ pro základní DPH	DPH celkem	Cena celkem	%
<b>901</b>	<b>ZL3</b>	<b>0</b>	<b>112 267</b>	<b>23 576</b>	<b>135 843</b>	<b>100</b>
1	rozpocet	0	29 672	6 231	35 903	26
3	schodiště 1	0	82 596	17 345	99 941	74
Celkem za stavbu		0	112 267	23 576	135 843	100

## Rekapitulace dílů

Číslo	Název	Typ dílu			Celkem	%
62	Úpravy povrchů vnější	HSV			18 401,36	16
96	Bourání konstrukcí	HSV			18 794,16	17
713	Izolace tepelné	PSV			10 787,47	10
764	Konstrukce klempířské	PSV			62 835,90	56
D96	Přesuny suti a vybouraných hmot	PSU			1 448,29	1
Cena celkem					112 267,18	100



### Položkový soupis prací a dodávek

S:	1807	Nemocnice Nové Město na Moravě, Rekonstrukce prosklených stěn Gyn.-por. pavilonu
O:	901	ZL3
R:	1	rozpocet

P.č.	Číslo položky	Název položky	MJ	množství	cena / MJ	Celkem	Ceník	Cen. soustava / platnost	Cenová úroveň
<b>Díl: 713 Izolace tepelné</b>						<b>4 932,21</b>			
1	713131130R00	Montáž tepelné izolace stěn vložením do nosné rámové konstrukce 48*0,2	m2	9,60000	81,10	778,56	800-713	RTS 19/ I	RTS 19/ I
2	713131152R00	Montáž tepelné izolace stěn Montáž izolace lepením a zajištění hmoždinkami na tmel a hmoždinky - 6 ks/m2, na cihly plné	m2	9,00000	209,00	1 881,00	800-713	RTS 19/ I	RTS 19/ I
3	28375460R	deska izolační tepelně izol.; extrudovaný polystyren; povrch hladký; součinitel tepelné vodivosti 0,035 W/mK; obj. hmotnost 40,00 kg/m3 9*0,05	m3	0,45000	2 885,00	1 298,25	SPCM	RTS 19/ I	RTS 19/ I
4	6315085921R	rohož, pas izolační skelná vlna; tl. 60,0 mm; součinitel tepelné vodivosti 0,033 W/mK; R = 1,800 m2K/W; obj. hmotnost 12,00 kg/m3; hydrofobizováno 48*0,2	m2	9,60000	101,50	974,40	SPCM	RTS 19/ I	RTS 19/ I
<b>Díl: 764 Konstrukce klempířské</b>						<b>24 739,30</b>			
5	764331391R00-1	Lemování z hliníkového plechu L 40/120 ELOX : 2 L 62/17 ELOX : 3	m	5,00000	137,50	687,50	800-764	RTS 19/ I	RTS 19/ I
6	764719451R00	Lemování štítové, z lakovaného hliníkového plechu tl. 0,8 mm, rš 250 mm, dodávka a montáž	m	14,00000	345,50	4 837,00	800-764	RTS 19/ I	RTS 19/ I
7	764719452R00	Lemování štítové, z lakovaného hliníkového plechu tl. 0,8 mm, rš 330 mm, dodávka a montáž 12,1*4	m	48,40000	397,00	19 214,80	800-764	RTS 19/ I	RTS 19/ I
<b>Celkem</b>						<b>29 671,51</b>			

### Položkový soupis prací a dodávek

S:	1807	Nemocnice Nové Město na Moravě, Rekonstrukce prosklených stěn Gyn.-por. pavilonu
O:	901	ZL3
R:	3	schodiště 1

P.č.	Číslo položky	Název položky	MJ	množství	cena / MJ	Celkem	Ceník	Cen. soustava / platnost	Cenová úroveň
<b>Díl: 62</b>		<b>Úpravy povrchů vnější</b>				<b>18 401,36</b>			
1	620411135R00	Nátěr konstrukcí akrylátovou barvou složitosti III z postaveného lešení nátěr stavebních konstrukcí s předchozím oprášením provedený základním nátěrem, mezinátěrem a krycím nátěrem, jako jedno- nebo dvoubarevný jakéhokoliv odstínu 18,23*2	m2	36,46000	151,00	5 505,46	801-1	RTS 19/ I	RTS 19/ I
				36,46000					
2	622421121RT2	Omítky vnější stěn vápenné nebo vápenocementové hrubé zatřené, ze suché maltové směsi, s použitím suché maltové směsi 18,23*2	m2	36,46000	293,50	10 701,01	801-1	RTS 19/ I	RTS 19/ I
				36,46000					
3	58591603.AR	hmota nátěrová fasádní akrylátová; barevná; přednátěr, finální; vodoodpudivá; paropropustná; odolná proti řasám, mechům 0,4*(18,23*2)	kg	14,58400	150,50	2 194,89	SPCM	RTS 19/ I	RTS 19/ I
				14,58400					
<b>Díl: 96</b>		<b>Bourání konstrukcí</b>				<b>18 794,16</b>			
4	978059631R00	Odsekání a odebrání obkladů stěn z obkladaček vnějších z jakýchkoliv materiálů, plochy přes 2 m2 včetně otlučení podkladní omítky až na zdivo, východ : 5,12+8+4,33+5,9 západ : 8+4,33+5,9	m2	41,58000	452,00	18 794,16	801-3	RTS 19/ I	Indiv
				23,35000					
				18,23000					
<b>Díl: 713</b>		<b>Izolace tepelné</b>				<b>5 855,26</b>			
5	713131130R00	Montáž tepelné izolace stěn vložení do nosné rámové konstrukce 65*0,15	m2	9,75000	81,10	790,73	800-713	RTS 19/ I	RTS 19/ I
				9,75000					
6	713131152R00	Montáž tepelné izolace stěn Montáž izolace lepením a zajištění hmoždinkami na tmel a hmoždinky - 6 ks/m2, na cihly plné 5,1+4,6	m2	9,70000	209,00	2 027,30	800-713	RTS 19/ I	RTS 19/ I
				9,70000					
7	28375460R	deska izolační tepelně izol.; extrudovaný polystyren; povrch hladký; součinitel tepelné vodivosti 0,035 W/mK; obj. hmotnost 40,00 kg/m3 9,7*0,05	m3	0,48500	2 885,00	1 399,23	SPCM	RTS 19/ I	RTS 19/ I
				0,48500					

### Položkový soupis prací a dodávek

S:	1807	Nemocnice Nové Město na Moravě, Rekonstrukce prosklených stěn Gyn.-por. pavilonu
O:	901	ZL3
R:	3	schodiště 1

P.č.	Číslo položky	Název položky	MJ	množství	cena / MJ	Celkem	Ceník	Cen. soustava / platnost	Cenová úroveň
8	631508592R	rohož, pas izolační skelná vlna; tl. 100,0 mm; součinitel tepelné vodivosti 0,033 W/mK; R = 3,000 m <sup>2</sup> K/W; obj. hmotnost 12,00 kg/m <sup>3</sup> ; hydrofobizováno 65*0,15	m <sup>2</sup>	9,75000	168,00	1 638,00	SPCM	RTS 19/ I	RTS 19/ I
				9,75000					
<b>Díl: 764 Konstrukce klempířské</b>						<b>38 096,60</b>			
9	764331391R00	Lemování z hliníkového plechu montáž lemování zdí na střeších s tvrdou krytinou L 40/120 ELOX : 2 L 62/17 ELOX : 3	m	5,00000	137,50	687,50	800-764	RTS 19/ I	RTS 19/ I
				2,00000					
				3,00000					
10	764719452R00-1	Lemování štítové, z lakovaného hliníkového plechu tl. 0,8 mm, rš 500 mm, dodávka a montáž 16,2*2	m	32,40000	562,00	18 208,80	800-764	RTS 19/ I	Indiv
				32,40000					
11	764719453R00-2	Lemování štítové, z lakovaného hliníkového plechu tl. 0,8 mm, rš 400 mm, dodávka a montáž 16,2*2	m	32,40000	462,00	14 968,80	800-764	RTS 19/ I	RTS 19/ I
				32,40000					
12	764719453R00-3	Lemování štítové, z lakovaného hliníkového plechu tl. 0,8 mm, rš 370 mm, dodávka a montáž 4,65*2	m	9,30000	455,00	4 231,50	800-764	RTS 19/ I	RTS 19/ I
				9,30000					
<b>Díl: D96 Přesuny suti a vybouraných hmot</b>						<b>1 448,29</b>			
13	979083117R00	Vodorovné přemístění suti přes 5000 m do 6000 m včetně naložení na dopravní prostředek a složení,	t	1,45000	331,50	480,68	800-6	RTS 19/ I	RTS 19/ I
14	979083191R00	Vodorovné přemístění suti za každých dalších započatých 1000 m přes 6000 m včetně naložení na dopravní prostředek a složení, 1,45*14	t	20,30000	26,20	531,86	800-6	RTS 19/ I	RTS 19/ I
				20,30000					
15	979990001R00	Poplatek za skládku stavební suti (41,5*(25+10))/1000	t	1,45250	300,00	435,75	801-3	RTS 19/ I	RTS 18/ II
				1,45250					
<b>Celkem</b>						<b>82 595,67</b>			

## ZMĚNOVÝ LIST č.4 - Měněpráce

Stavba: **1807** **Nemocnice Nové Město na Moravě, Rekonstrukce  
prosklených stěn Gyn.-por. pavilonu**

**ZL4**

Rozpočet: **1** **"Měněpráce"**

Zadavatel **KÚ Vysočina** IČO: **70890749**  
**Žižkova 1882/57** DIČ: **CZ70890749**  
**58601 Jihlava**

Zhotovitel: **DAFE PLAST Jihlava s.r.o.** IČO: **46345426**  
**Resslova 1046** DIČ: **CZ46345426**  
**58813 Polná**

**Rekapitulace daní**

Základ pro sníženou DPH	<b>15 %</b>	<b>0,00 CZK</b>
Snížená DPH	<b>15 %</b>	<b>0,00 CZK</b>
Základ pro základní DPH	<b>21 %</b>	<b>-44 400,65 CZK</b>
Základní DPH	<b>21 %</b>	<b>-9 325,00 CZK</b>
Zaokrouhlení		<b>0,65 CZK</b>

**Cena celkem s DPH** **-53 725,00 CZK**

v NOVÉM MĚSTĚ NA MORAVĚ dne

KRAJ VYSOČINA  
KRAJSKÝ ÚŘAD  
Ordnářský úřad  
Žižkova 57, 587 33 Jihlava

2019 11

  
\_\_\_\_\_  
Za zhotovitele

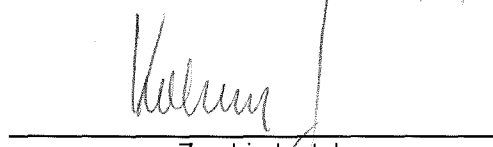
  
\_\_\_\_\_  
Za objednatele

**Položkový soupis prací a dodávek**

S:	1807	Nemocnice Nové Město na Moravě, Rekonstrukce prosklených stěn Gyn.-por. pavilonu
O:	901	ZL4
R:	1	"méněpráce"

P.č.	Číslo položky	Název položky	MJ	množství	cena / MJ	Celkem
<b>Fasáda schodiště č.1</b>						
<b>Díl: 46</b>		<b>Zpevněné plochy</b>				<b>-4 720,00</b>
1	01	Rozebrání a následné kladení dlažby, žulové kostky drobné	m2	-2,00000	2 360,00	-4 720,00
<b>Fasáda schodiště č.2</b>						
<b>Díl: 46</b>		<b>Zpevněné plochy</b>				<b>-4 492,60</b>
1	01	Rozebrání a následné kladení dlažby, žulové kostky drobné	m2	-2,87987	1 560,00	-4 492,60
<b>Ostatní a vedlejší náklady</b>						
4		1 Provozní vlivy - nemocnice NM	m2	-21,8	678	-35188,05
<b>Celkem</b>						<b>-44 400,65</b>