

SMLOUVA O DÍLO

Č. j. KRPK-35447-11/ČJ-2019-1900VZ

*Uzavřená v souladu s ustanovením § 2586 a násl. zákona č. 89/2012 Sb., občanský zákoník,
v platném znění, mezi těmito smluvními stranami:*

Česká republika – Krajské ředitelství policie Karlovarského kraje

Sídlo: Závodní 386/100, 360 06 Karlovy Vary

IČ: 72051612

DIČ: CZ72051612

Zastoupená:

Bankovní spojení:

Kontaktní osoba:

Datová schránka:

(dále jen „Objednatel“)

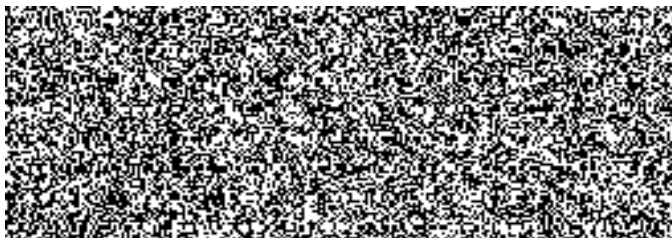

a

Ing. Václav Matoušek, FO podnikající dle živnostenského zákona nezapsaná v obchodním rejstříku, Živnostenský list vydán Obecním živnostenským úřadem v Karlových Varech dne 1.4.2000 pod číslem jednacím ŽÚ/F/01/0529/2000

Sídlo:

IČ:

DIČ:

Zastoupená:

Bankovní spojení:

Kontaktní osoba:

E-mail:

Telefon:

Datová schránka:

(dále jen „Zhotovitel“)



I.

Předmět a místo plnění

Zhotovitel se zavazuje, že v souladu s podmínkami objednatele stanovenými ve „Specifikaci veřejné zakázky“, č. j. KRPK-85152-4/ČJ-2018-1900MN ze dne 3. 4. 2019, jež je nedílnou součástí této smlouvy jako příloha č. 1, „Zadávacích podmínek“, č. j. KRPK-85152/ČJ-2018-1900MN ze dne 3. 4. 2019, které jsou nedílnou součástí této smlouvy jako příloha č. 2 a na základě místního šetření, provede:

„Rekonstrukci vrat v objektu autodílen v Dolním Rychnově, Dobrovského 1935 a v Chebu, Potoční 2108“

II.

Doba a podmínky plnění

1. Zhotovitel se zavazuje zahájit práce na předmětném díle nejpozději do pěti dnů od účinnosti této smlouvy a dokončit a předat dílo objednateli nejpozději do **31. 7. 2019**. Termín dokončení je možné zkrátit, nesmí však dojít k nedodržení technologických postupů a lhůt a ani ke zhoršení kvality nebo rozsahu díla.
2. Smluvní strany berou na vědomí, že podle ustanovení § 6 odst. 1 zákona č. 340/2015 Sb., o zvláštních podmínkách účinnosti některých smluv, uveřejňování těchto smluv a o registraci smluv, nabývá smlouva, na niž se vztahuje povinnost uveřejnění prostřednictvím registru smluv, účinnosti nejdříve dnem uveřejnění v registru smluv.

III.

Cena díla a platební podmínky

1. Smluvní strany se dohodly na ceně díla ve výši:

Cena díla bez DPH	161.468,- Kč
DPH 21%	33.908,28,- Kč
CELKEM včetně DPH	195.376,28,- Kč

Slovy: Jednostodevadesátpěttisíctřístasedmdesátšestkorun 28/100

2. Cena díla zahrnuje veškeré náklady zhotovitele spojené s provedením předmětu díla.
3. Cena díla je považována za cenu nejvýše přípustnou.
4. Jakákoliv záloha se nepřipouští.

5. Práce bude fakturována na základě objednatelem odsouhlasené provedené práce.
6. Faktura musí být vystavena a doručena na adresu objednatele, tj. Česká republika – Krajské ředitelství policie Karlovarského kraje, Závodní 386/100, 360 06 Karlovy Vary, IČ 72051612, datová schránka: upshp5u, (v případě elektronických faktur e-mail: krpk.faktura@pcr.cz), a musí obsahovat č. j. smlouvy o dílo uvedené v záhlaví této smlouvy.
7. Splatnost faktury se stanovuje na 30 kalendářních dnů ode dne doručení faktury. Faktura se považuje za uhrazenou okamžikem připsání příslušné částky ve prospěch účtu zhotovitele.
8. Faktura musí obsahovat náležitosti daňového dokladu stanovené daňovými a účetními předpisy a musí obsahovat číslo smlouvy o dílo. Nebude-li takové náležitosti obsahovat, je objednatel oprávněn ji vrátit zhotoviteli, aniž by se tímto postupem dostal do prodlení s její splatností.
9. Faktura bude hrazena převodním příkazem.
10. Faktura se považuje za proplacenou okamžikem připsání fakturované částky na účet zhotovitele.

IV.

Povinnosti zhotovitele

1. Zhotovitel má právo do 5 kalendářních dnů od podpisu smlouvy o dílo upozornit objednatele na práce související s předmětem plnění, které nebyly uvedeny v zadávacích podmínkách objednatele. Po této lhůtě nebude objednatel akceptovat jakékoliv požadavky zhotovitele na prodloužení termínu dokončení a zvyšování ceny díla a zhotovitel provede tyto práce na vlastní náklady.
2. Zhotovitel odpovídá za průběh prací, včetně pořádku na pracovišti a za dodržování bezpečnosti práce pracovníky provádějícími dílo.
3. Zhotovitel je povinen zabezpečit, aby během realizace díla nedošlo ke škodám na majetku objednatele a v případě, že k takové škodě dojde, plně za ni odpovídá zhotovitel. Případné vzniklé škody je zhotovitel povinen na své náklady bez zbytečného odkladu odstranit nebo uhradit ve skutečné výši do 30 dnů po výzvě objednatele.
4. Zhotovitel je povinen dbát na dodržování protipožárních předpisů.
5. Zhotovitel při realizaci použije pouze suroviny, materiály a výrobky, které jsou schváleny nebo certifikovány.

6. Součástí díla jsou i práce v tomto článku smlouvy nespecifikované, které však jsou k řádnému provedení díla v rozsahu zadávací dokumentace nezbytné a o kterých zhotovitel vzhledem ke své kvalifikaci a zkušenostem měl, nebo mohl vědět. Provedení těchto prací však v žádném případě nezvyšuje touto smlouvou sjednanou cenu díla.
7. Dílo musí být provedeno plně v souladu s platnými právními předpisy, jakož i v souladu se všemi normami obsahujícími technické specifikace a technická řešení. Materiály, výrobky, postupy a služby musí plně vyhovovat veškeré zakázce.
8. Při předání staveniště dodá zhotovitel objednateli seznam všech pracovníků, kteří se budou pohybovat na pracovišti, kde bude dílo realizováno.
9. Dílo bude realizováno v pracovních dnech mezi 7:00 a 15:30 hod. a po domluvě i o víkendech a svátcích.
10. Zhotovitel zajistí na svůj náklad likvidaci veškerého odpadu, který vznikne v souvislosti s realizací díla v souladu se zákonem č. 185/2001 Sb., o odpadech.

V.

Povinnosti objednatele

1. Objednatel se zavazuje předat zhotoviteli prostory předmětu plnění díla v termínu dle dohody, nejpozději však v den zahájení prací, a zajistí zhotoviteli přiměřený přístup k místu provádění díla. O předání prostor bude vyhotoven písemný záznam, který bude přiložen ke smlouvě.
2. Čerpání energií bude probíhat ze stávajících rozvodů v místě rekonstrukce.
3. Objednatel nebude zajišťovat skládky, ani hradit poplatky za uložení, včetně dopravy.
4. Objednatel je oprávněn provádět průběžnou kontrolu plnění předmětu díla a zhotovitel je povinen objednateli tuto kontrolu umožnit.
5. Objednatel je povinen za dokončené a bez závad převzaté dílo včas zaplatit cenu dohodnutou dle této smlouvy.

VI.

Předání díla

1. Dílo je považováno za dokončené, pokud jsou dokončené veškeré práce.
2. Dílo, které není řádně ukončeno, dílo s vadami a nedodělky bránícími provozu, či dílo, ohledně jehož předmětu zhotovitel neodevzdal objednateli potřebné, sjednané a

povinné doklady a dokumentaci, není objednatel povinen převzít. Odstranění drobných vad a nedodělků bude řešeno s termínem odstranění v předávacím protokolu díla.

3. Převzetí díla bude provedeno formou zápisu – předávací protokol, který podepíší odpovědní pracovníci obou smluvních stran. Zápis bude obsahovat též soupis eventuálně zjištěných vad a nedodělků s dohodnutými lhůtami pro jejich odstranění.
4. Zhotovitel je povinen vyklidit a uklidit prostor do 5 kalendářních dnů od podepsání zápisu o převzetí díla.

VII.

Odpovědnost za vady

1. Záruka na veškeré dodávky materiálu je poskytována v souladu se zárukou poskytovanou výrobcí. Záruka na práci je poskytována v délce 24 měsíců a běh záruční doby se počítá ode dne následujícího po dni převzetí díla.
2. Výskyt eventuálních záručních vad oznámí objednatel zhotoviteli spolu s uplatňovanými reklamačními nároky bez zbytečného odkladu po jejich zjištění a zhotovitel je povinen vady odstranit do 10 kalendářních dnů, nedohodne-li se s objednatelem jinak.
3. Lhůta pro zahájení odstraňování vady díla charakteru havárie se stanovuje na dobu do 48 hodin po nahlášení objednatelem.

VIII.

Sankce

1. Zhotovitel je povinen zaplatit objednateli za nedodržení termínu dokončení a předání díla smluvní pokutu ve výši 0,1% z celkové ceny díla včetně DPH za každý, byť i započatý den prodlení.
2. Za prodlení objednatele s úhradou faktury, zaplatí objednatel zhotoviteli úrok z prodlení v souladu s ustanovením občanského zákoníku, v platném znění, z fakturované částky včetně DPH za každý, byť i započatý den prodlení.
3. V případě nesplnění termínu k odstranění záručních vad nebo nedodělků zjištěných při přebírání díla, či bezdůvodného přerušení díla a jeho nedokončení, zaplatí zhotovitel objednateli smluvní pokutu ve výši 1000,-Kč za každý, byť i započatý den prodlení. V případě svévolného přerušení díla je smluvní pokuta počítána od následujícího dne po dni přerušení prací na díle.
4. Povinnost uhradit smluvní pokutu/úrok z prodlení vzniká dnem doručení výzvy k její/jeho úhradě povinné straně s dobou splatnosti 30 dnů, nedohodnou-li se smluvní strany jinak.

IX. Odstoupení od smlouvy

1. Odstoupení od smlouvy se řídí ustanoveními občanského zákoníku.
2. Objednatel může od smlouvy odstoupit, pokud zhotovitel podstatným způsobem smlouvu poruší.
3. Za podstatné porušení smlouvy ze strany zhotovitele se považuje mimo jiné případ, kdy zahájení nebo postup prací zhotovitele ohrožuje objednatele vznikem prodlení v termínu dokončení díla či vznikem nepřiměřených stavebních a provozních nákladů, kdy ze strany zhotovitele nejsou dodržovány technologické postupy a předepsaná kvalita díla, na což byl zhotovitel předem písemně upozorněn se stanovením opatření k nápravě a dále svévolné ukončení díla a nepokračování v něm i přes výzvy objednatele.
4. Podstatným porušením smlouvy ze strany zhotovitele je též insolvenční řízení vedené proti zhotoviteli.
5. Po doručení rozhodnutí objednatele o odstoupení od smlouvy, zastaví zhotovitel ihned další provádění prací na díle. Neprodleně bude provedeno předání a převzetí rozestavěného díla zápisem smluvních stran a vyúčtování provedených prací.

X. Závěrečná ujednání

1. Dílo je určeno výhradně a zcela pro výkon působností v oblasti veřejné správy, ve které se objednatel nepovažuje za osobu povinnou k dani ve smyslu § 5 zákona č. 235/2004 Sb., o dani z přidané hodnoty, ve znění pozdějších předpisů (dále jen „zákon o dani z přidané hodnoty“), a proto nelze na objednatele aplikovat přenesenou daňovou povinnost podle ustanovení § 92a a násl. zákona o dani z přidané hodnoty.
2. Práce nad rámec předmětu plnění dle této smlouvy vyžadují předchozí dohodu smluvních stran formou písemného dodatku k této smlouvě. Pokud zhotovitel provede tyto práce bez předchozího sjednání písemného dodatku ke smlouvě, považuje se cena těchto prací za smluvní pokutu za porušení smluvních ujednání o ceně díla dle této smlouvy zaplacenou zhotovitelem objednateli. Zhotovitel je povinen s objednatelem dohodnout veškeré změny při realizaci předmětu díla, které by mohly zvýšit nebo snížit cenu díla nebo prodloužit termín dokončení, před jejich provedením, formou dodatku k této smlouvě.
3. Případné vícepráce spojené s předmětem díla dle této smlouvy, musí být předloženy objednateli k odsouhlasení formou změnových listů. Po odsouhlasení budou předmětem jednání o uzavření dodatku k této smlouvě.

4. V případech v této smlouvě výslovně neuvedených platí pro obě smluvní strany ustanovení občanského zákoníku č. 89/2012 Sb., ve znění pozdějších předpisů a obchodní zvyklosti.
5. Jakákoliv ústní ujednání při provádění díla, která nejsou písemně potvrzena oprávněnými zástupci obou smluvních stran, jsou právně neúčinná.
6. Smlouvu lze měnit pouze písemným, oboustranně potvrzeným ujednáním výslovně nazvaným: „Dodatek ke smlouvě o dílo“.
7. Za objednatele je ve věcech technických oprávněna jednat 
8. Za zhotovitele je ve věcech technických oprávněna jednat kontaktní osoba uvedena v záhlaví této smlouvy.
9. Smlouva je sepsána ve třech stejnopisech, z nichž dva obdrží objednatel a jeden zhotovitel.

Příloha č. 1

Specifikace veřejné zakázky č. j. KRPK-85152-4/ČJ-2018-1900MN ze dne 3. 4. 2019

Příloha č. 2

Zadávací podmínky č. j. KRPK-85152/ČJ-2018-1900MN ze dne 3. 4. 2019

Příloha č. 3

Nabídka zhotovitele

19. 06. 2019

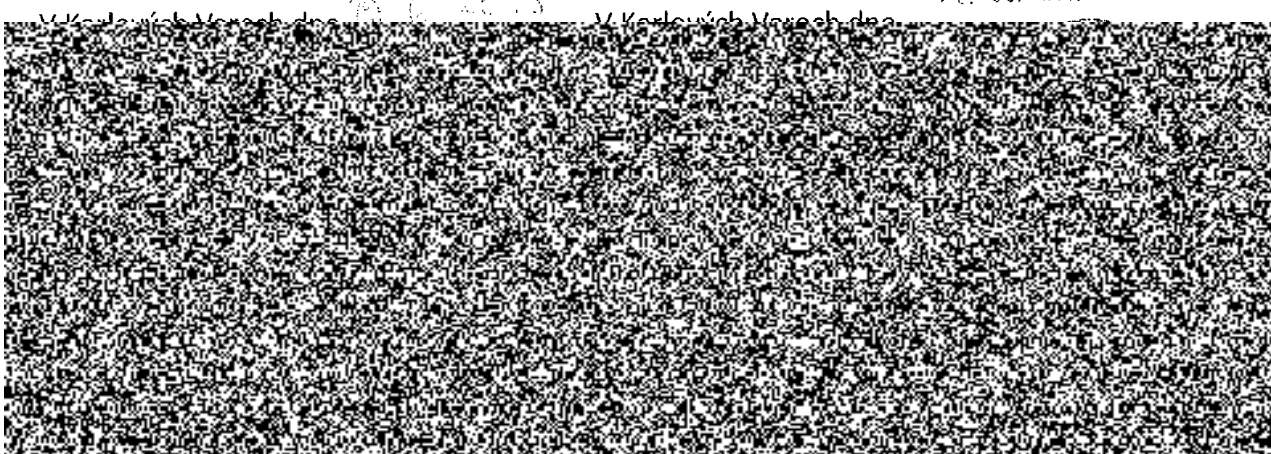



POLICIE ČESKÉ REPUBLIKY
KRAJSKÉ ŘEDITELSTVÍ POLICIE KARLOVARSKÉHO
KRAJE



Pomáhat a chránit

Odbor správy majetku
Oddělení správy nemovitého majetku

Č. j. KRPK-85152-4/ČJ-2018-1900MN

Dolní Rychnov 3, dubna 2019

Počet listů: 1

Počet příloh: 1/2

Dolní Rychnov, Dobrovského 1935 a Cheb, Potoční 2108
– rekonstrukce vrat objektu autodílny
Specifikace VZMR

Dolní Rychnov, Dobrovského 1935

U vrat dojde k zvětšení světlé výšky stávajícího stavebního otvoru (330/227) vybouráním v minulosti zmenšeného otvoru až na původní překlad a k výměně původních sekčních garážových vrat za sekční garážová vrata odpovídajícího rozměru stavebního otvoru (330/360), s dveřmi (90/200) pro vstup osob. Sekční garážová vrata budou zhotovena ze zinkovaného ocelového plechu zatepleného PUR pěnou, tloušťka panelu 45 mm, opouzďřená ložiska, nerezové panty s ohybem snižující možnost křížení panelu, zesílené zinkované ocelové vidlicí dráhy pro nadpraží nad 230 mm s lisovanými spoji, pojistky proti přetržení pružin a pádová brzda, těsnění na všech hranách, lakované boční krycí lišty, lakované torzní pružiny do 25 000 cyklů. Vrata budou doplněna vstupními dveřmi se zesíleným korpusem v okolí zámku, kováním a kolejnicovým zavíračem, doplněny o stříšku proti dešti a snímačem stavu zavřených dveří, s 2 kanálovým klíčenkovým vysílačem s indikací signálu LED diodou – plovoucí kód.

Dojde k demontáži původních vrat, osazení nových vrat včetně elektroinstalace a zednickému začištění. Původní sekce garážových vrat nelze použít z důvodu nekompatibility s dnes vyráběnými sekcemi.

Cheb, Potoční 2108

U vrat autodílny dojde k zvětšení světlé výšky stávajícího stavebního otvoru (330/253) vybouráním v minulosti zmenšeného otvoru až k původnímu překladu a k výměně původních sekčních garážových vrat za sekční garážová vrata odpovídajícího rozměru stavebního otvoru (330/360). Sekční garážová vrata budou zhotovena ze zinkovaného ocelového plechu zatepleného PUR pěnou, tloušťka panelu 45 mm, opouzďřená ložiska, nerezové panty s ohybem snižující možnost křížení panelu, zesílené zinkované ocelové vidlicí dráhy pro nadpraží nad 230 mm s lisovanými spoji, pojistky proti přetržení pružin a pádová brzda, těsnění na všech hranách, lakované boční krycí lišty, lakované torzní pružiny do 25 000 cyklů, s 2 kanálovým klíčenkovým vysílačem s indikací signálu LED diodou – plovoucí kód.

Dojde k demontáži původních vrat, osazení nových vrat včetně elektroinstalace a zednickému začištění. Původní sekce garážových vrat nelze použít z důvodu nekompatibility s dnes vyráběnými sekcemi.

Technické podmínky:

Rekonstrukce garážových vrat proběhne v období od podpisu smlouvy do 31. 7. 2019.

Zhotovitel dodá před započítáním realizace zakázky harmonogram prací.

Při předání staveniště dodá zhotovitel seznam všech pracovníků, kteří se budou pohybovat na stavbě.

Pracovní doba od 7.00 do 15.30 hod v pracovních dnech, po domluvě je možnost rozšíření pracovní doby i o víkendech a svátcích.

Zhotovitel je povinen v průběhu rekonstrukce udržovat průběžně pořádek na pracovišti a zabránit rozptylu odpadu v budově a škodám na majetku.

Před zahájením prací bude provedeno předání staveniště a proškolení bezpečnosti práce.

Zhotovitel předá objednateli prohlášení o vlastnostech materiálů použitých při realizaci rekonstrukce, popř. jejich certifikáty, atesty, osvědčení apod. nejpozději při předání hotového díla.

Čerpání energií bude probíhat ze stávajících rozvodů v místě rekonstrukce.

Zábor veřejné komunikace nebude potřeba.

Po skončení prací je zhotovitel povinen zanechat dílo uklizené bez odpadu vzniklého při rekonstrukci.

V průběhu vyhlášení VZMR na realizaci rekonstrukce garážových vrat proběhne místní šetření, kde bude konzultován požadovaný rozsah zakázky a zájemci obdrží upřesňující informace.

Účast na místním šetření je podmínkou pro přihlášení do výběrového řízení.

Garance požadována min. 24 měsíců. Platební podmínky: 100 % ceny po montáži a

Příloha: položkový rozpočet

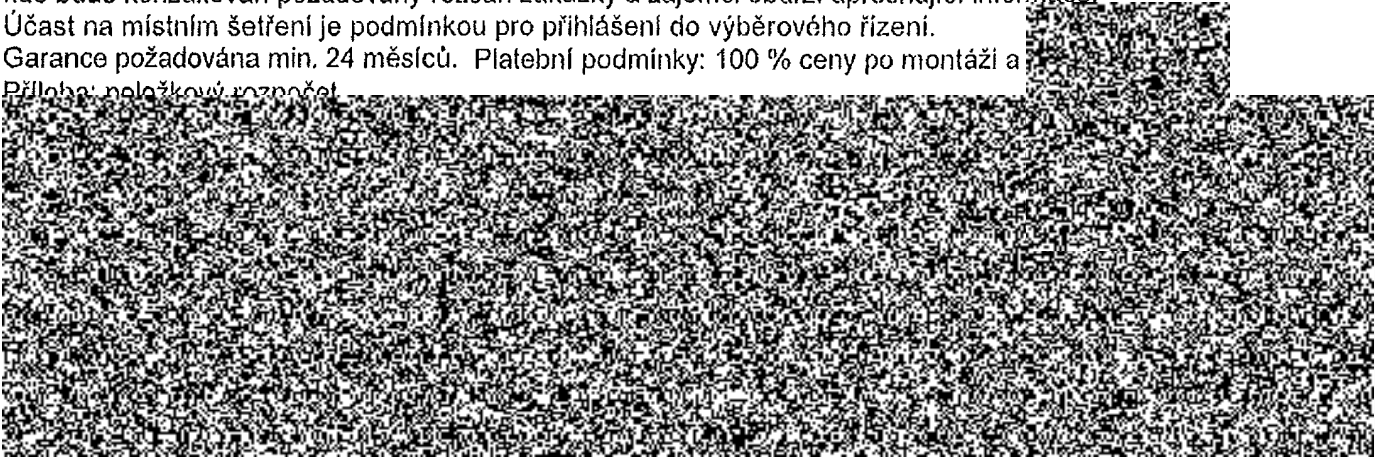



Pomáhat a chránit

POLICIE ČESKÉ REPUBLIKY
KRAJSKÉ ŘEDITELSTVÍ POLICIE KARLOVARSKÉHO KRAJE
Odbor správy majetku
Oddělení správy nemovitého majetku

PCR19ETRpo28025574



Č.j. KRPK-85152/ČJ-2018-1900MN

Dolní Rychnov 3. dubna 2019

Počet listů: 1

Počet příloh: 0

**Zadávací podmínky VZMR
Dolní Rychnov, Dobrovského 1935 a Cheb, Potoční 2108
- rekonstrukce vrat objektu autodílny**

Kontaktní osoby

Dodací lhůta

Požadujeme termín dodání i s fakturací do **31. 7. 2019** od data platnosti smlouvy

Odpovědnost za vady

Odpovědnost za vady (záruku) požadujeme **24 měsíců** od data dodání.

Obchodní podmínky pro zakázku

Požadujeme dodat nové, nepoužité a ne-předváděcí zboží.

Dodávka musí odpovídat všem standardům vycházejících z obecně závazných platných předpisů upravujících tuto oblast (Zákony, vyhlášky, normy, nařízení, směrnice EU a podobně). Součástí dodávky bude dokumentace v českém jazyce obvyklá pro takové zboží v obchodním styku (návod, prohlášení o shodě, technické listy, certifikáty a podobně).

Zvláštní podmínky k zakázce

Prohlašujeme, že stavební a montážní práce budou výlučně použity pro výkon působnosti v oblasti veřejné správy a nebude použito ustanovení § 92 e) Zákona 235/2004 k přenesené daňové povinnosti.

Kontaktní osoby pro dodavatele a osoba odpovědná pro převzetí zakázky
(nikoli ale pro konzultaci soutěžel)

Místo dodání

POLICIE ČR, Krajské ředitelství policie Karlovarského kraje
Dolní Rychnov, Dobrovského 1935
Cheb, Potoční 2108

Adresa pro zaslání faktury

POLICIE ČR, Krajské ředitelství policie Karlovarského kraje
Závodní 386/100, 36006 Karlovy Vary-Dvory

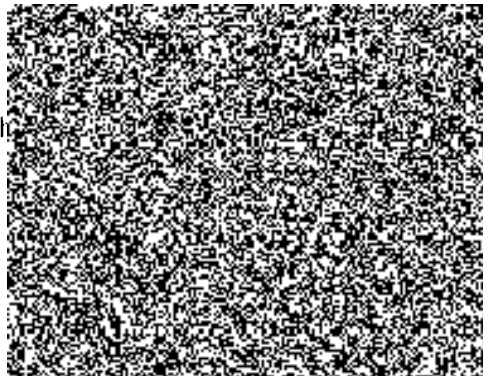
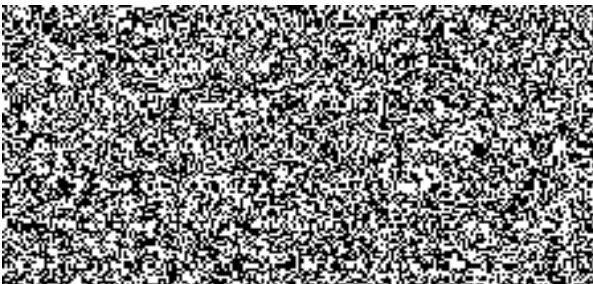

Položkový rozpočet

Zakázka: Rekonstrukce vrat objektu autodílny

Místo: Dolní Rychnov, Cheb

Objednatel: Krajské ředitelství policie Karlovarského kraje
 Závodní 100
 360 06 Karlovy Vary

IČ:
DIČ:

Zhotovitel: Ing. Václav Matoušek

IČ: 63625046

Rozpis ceny	Celkem
Dolní Rychnov	89 281,00
Cheb	72 187,00
Celkem	161 468,00

Rekapitulace daní

Základ pro sníženou DPH	15 %	0,00 CZK
Snížená DPH	15 %	0,00 CZK
Základ pro základní DPH	21 %	161 468,00 CZK
Základní DPH	21 %	33 908,28 CZK
Zaokrouhlení		0,00 CZK

Cena celkem s DPH **195 376,28 CZK**

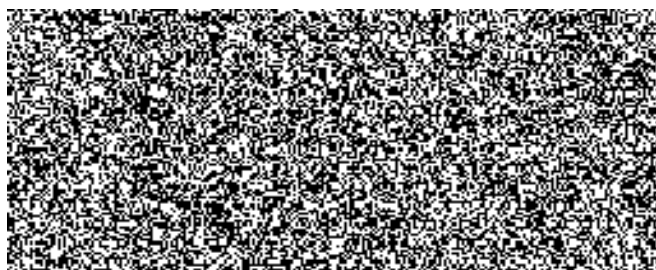

6.5.2019

 Za objednatele

Položkový rozpočet

S:	Rekonstrukce vrat objektu autodfny
O:	Dolní Rychnov, Dobrovského 1935

P.č.	Číslo položky	Název položky	MJ	množství	cena / MJ	Celkem
Díl:	66	Osazení zárubní				87 781,00
1	PC-01	Sokění garážová vrata 330/360	kus	1,00000	40 015,00	40 015,00
2	PC-02	Vestavné vstupní dveře do vrat 90/200	kus	1,00000	14 621,00	14 621,00
3	PC-03	Nízké průmyslové kování	kus	1,00000	2 401,00	2 401,00
4	PC-04	Komplet zástepek pro vestavné dveře	kpl	1,00000	273,00	273,00
5	PC-05	Trojtláčkový panel pro venkovní použití	kus	1,00000	848,00	848,00
6	PC-06	Rozjezdová pružina	kus	2,00000	783,00	1 566,00
7	PC-07	2 kanálový klíčankový vysílač	kus	1,00000	493,00	493,00
8	PC-08	Prodloužení torzní hřídele	kus	1,00000	929,00	929,00
9	PC-09	Spirálový kabel s 6 vodiči vč. průchodky a držáků	kus	1,00000	676,00	676,00
10	PC-10	Rozvodné krabice pro montáž na vrata	kus	1,00000	523,00	523,00
11	PC-11	Boční pohon s enkodérem a vestav. řídicí jednotkou	kus	1,00000	9 846,00	9 846,00
12	PC-12	Zásuvný 4 kanálový přijímač	kus	1,00000	1 190,00	1 190,00
13	PC-13	Montáž vrat	kpl	1,00000	8 000,00	8 000,00
14	PC-14	Zednické práce	kpl	1,00000	6 500,00	6 500,00
Díl:	ON	Ostatní náklady				1 500,00
15	PC-15	Doprava	kpl	1,00000	1 500,00	1 500,00
26						89 281,00

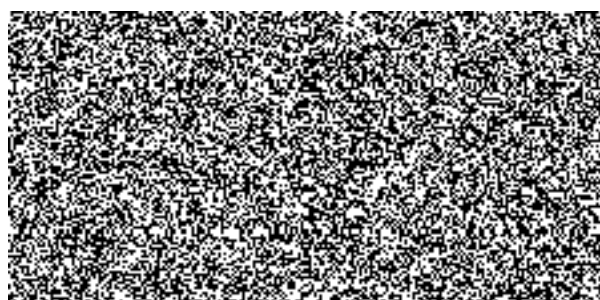
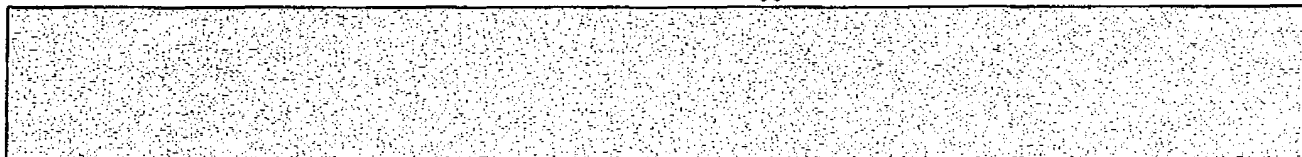

Položkový rozpočet

S:	Rekonstrukce vrat objektu autodílny
O:	Cheb, Potoční 2108

P.č.	Číslo položky	Název položky	MJ	množství	cena / MJ	Celkem
Díl:	66	Osazení zárubní				70 687,00
1	PC-01	Sekční garážová vrata 330/360	kus	1,00000	40 863,00	40 863,00
2	PC-02	Nízké průmyslové kování	kus	1,00000	2 452,00	2 452,00
3	PC-03	Trojtláčkový panel pro venkovní použití	kus	1,00000	848,00	848,00
4	PC-04	Rozjezdová pružina	kus	2,00000	783,00	1 566,00
5	PC-05	2 kanálový klíčenkový vysílač	kus	1,00000	493,00	493,00
6	PC-06	Prodloužení torzní hřídele	kus	1,00000	929,00	929,00
7	PC-07	Boční pohon s enkodérem a vestav. řídicí jednotkou	kus	1,00000	9 846,00	9 846,00
8	PC-08	Zásuvný 4 kanálový přijímač	kus	1,00000	1 190,00	1 190,00
9	PC-09	Montáž vrat	kpl	1,00000	6 000,00	6 000,00
10	PC-10	D + M ploten pro nadpraží	kpl	1,00000	3 000,00	3 000,00
11	PC-11	Zednické práce	kpl	1,00000	3 500,00	3 500,00
Díl:	ON	Ostatní náklady				1 500,00
12	PC-12	Doprava	kpl	1,00000	1 500,00	1 500,00

26		72 187,00
----	--	-----------

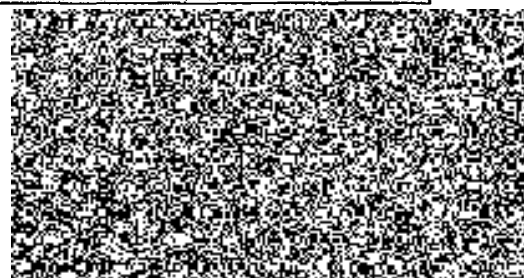
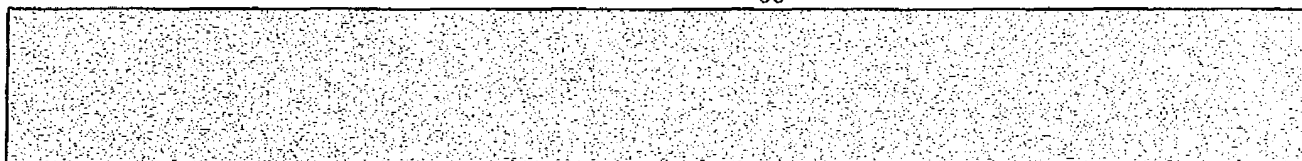

Dodavatel:

Ing. Václav Matoušek

Odběratel:

Police ČR



Nabídka



PČR vrata Dolní Rychnov

Popis	Množství	MJ	Sleva [%]	Cena bez DPH	Cena vč. DPH	Měna	
<p>Sekční průmyslová vrata PV45 s tloušťkou panelu 45 mm, nerezovým kováním křídla a vyvažovacími pružinami do 25.000 cyklů. Rozměry otvoru a vrat, design panelu, barvy panelu vnější a vnitřní, typ kování a pružin, to vše je uvedeno níže v rozpisu parametrů.</p> <p>Vynikající tepelná izolace Nadprůměrně zateplená vrata z ocelových sekcí vyplněných ekologickou polyuretanovou pěnou bez freonu s mrazuvzdorným EPDM těsněním mezi jednotlivými sekcemi i podél obvodu celého křídla vrat. Podél obvodu vrat má těsnění 2 křídélka, která vytváří vzduchovou komoru. Stavitelné boční kolečkové konzoly umožňují optimálně seřadit přilehnutí vrat k otvoru.</p> <p>Mimořádná pevnost Ocelové listy sekcí jsou spojeny masivními zámkami, které zvyšují odolnost vrat při nešetrném zacházení a vysokých větrných zátěžích. V těchto masivních zámcích jsou ukotveny panty spojující jednotlivé sekce. Velmi vysoká hustota pěny a speciální adhezivní vrstvy mezi pěnou a listy zvyšují tuhost sekcí.</p> <p>Delší životnost Povrch sekcí je chráněn vypalovaným polyuretanovým lakem s příměsí polyamidových částic, který chrání panely před korozí a zvyšuje jejich odolnost vůči poškrábání, oděru, vyblednutí barev, výkyvům teplot a dešťovým srážkám. Vodící kolečka obsahují ložiska, zabezpečující tichý a plynulý pohyb vrat. Zesílené vodící dráhy mají ílsované spoje se zinkovanými plombami.</p> <p>Bezpečnost je samozřejmostí Vrata jsou zabezpečena proti pádu křídla vrat při přetržení pružiny. Konstrukce vrat splňuje ochranu před zachycením a tvar sendvičových panelů splňuje požadavky na ochranu před sevřením prstů.</p> <p>Dokonalé balení Křídlo vrat je rozloženo na jednotlivé sekce, které jsou na výšku pevně zařazovány v paletách. Takové balení eliminuje možnost poškození povrchu vrat během dopravy.</p> <p>vstupní dveře se zesíleným korpusem v okolí zámku, kováním a kolejničovým zavíračem, doplněny o stříšku proti dešti a snímač stavu zavřených dveří</p> <p>Nízké průmyslové kování s uložením pružin vzadu pro malé nadpraží</p> <p>Komplet záslepek pro vestavěné dveře u panelů S/M drážka (zlepšují termoizolaci)</p> <p>TREPU 25 trojtlačítkový panel povrchový pro venkovní použití, otevírá - stop - zavírá</p> <p>rozjezdová pružina</p> <p>2 kanálový klíčenkový vysílač s indikací signálu LED diodou, plovoucí kód</p> <p>Prodloužení torzní hřídele pro boční pohon nebo řetězový reduktor</p> <p>spirálový kabel s 5 vodiči a konektorem pro čidla na pohyblivých se vratech, roztažitelný do 4,2 - 4,4 m, včetně průchodky a držáků</p> <p>rozvodná krabice určená pro montáž na vrata a pro propojení bezpečnostní lišty a spirálového kabelu, s otvorem pro průchodku</p> <p>boční pohon 24Vdc s enkodérem a vestavěnou řídicí jednotkou, bez koncáků pro sekční garážová vrata do 5 m výšky (max.20 m2), IP40, odblokování pomocí 4 m nylonového lanka. Max. 14 cyklů/hod. Systém Opera, Solemyo, Bluebus. Cena pouze pro objednání v kompletu s vraty Alutech (1+1).</p> <p>zásuvný 4-kanálový přijímač s SM konektorem, pro One, Flo, Flor, Smillo, TTS</p>	1	ks	0,00	40 015	48 418	CZK	
	1	ks	0,00	14 521	17 570	CZK	
	1	ks	0,00	2 401	2 905	CZK	
	1	ks	0,00	273	330	CZK	
	1	ks	0,00	848	1 026	CZK	
	2	ks	0,00	1 566	1 895	CZK	
	1	ks	0,00	493	597	CZK	
	1	ks	0,00	929	1 124	CZK	
	1	ks	0,00	676	818	CZK	
	1	ks	0,00	523	633	CZK	
	1	ks	0,00	9 846	11 914	CZK	
	1	ks	0,00	1 190	1 440	CZK	
Dále ...							
Text	Cena/MJ bez	Množství	MJ	Sleva [%]	Cena bez DPH	Cena vč. DPH	Měna
Montáž vrat	8 000,00	1	ks	0,00	8 000	9 680	CZK
Příprava otvoru + zednické práce	6 500,00	1	ks	0,00	6 500	7 865	CZK



Doprava

Text	Cena/MJ bez	Množství MJ	Sleva (%)	Cena bez DPH	Cena vč. DPH	Měna
Doprava	1 500,00	1 ks	0,00	1 500	1 815	CZK
	Cena:			89 281	108 030	CZK
	Výše DPH:				21 %	

Ceny platné k datu 6.3.2019

Texty

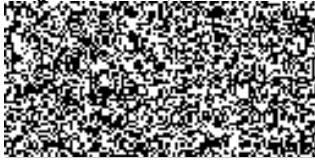
Nabídka je myšlena jako dodávka zboží bez stavebních prací, montáže a kabeláže.
Platnost nabídky je 30 dnů.

Dodavatel: Ing. Václav Matoušek 	Odběratel: Policie ČR Nabídka: 
---	---

PČR vrata Cheb

Popis	Množství MJ	Sleva [%]	Cena bez DPH	Cena vč. DPH	Měna
<p>Sekční průmyslová vrata PV45 s tloušťkou panelu 45 mm, nerezovým kováním křídla a vyvažovacími pružinami do 25.000 cyklů. Rozměry otvoru a vrat, design panelu, barvy panelu vnější a vnitřní, typ kování a pružin, to vše je uvedeno níže v rozpisu parametrů.</p> <p><u>Vynikající tepelná izolace</u> Nadprůměrně zateplená vrata z ocelových sekcí vyplněných ekologickou polyuretanovou pěnou bez freonu s mrazuvzdorným EPDM těsněním mezi jednotlivými sekcemi i podél obvodu celého křídla vrat. Podél obvodu vrat má těsnění 2 křídélka, která vytváří vzduchovou komoru. Stavitelné boční kolečkové konzoly umožňují optimálně seřadit přilehnutí vrat k otvoru.</p> <p><u>Mimořádná pevnost</u> Ocelové listy sekcí jsou spojeny masivními zámky, které zvyšují odolnost vrat při nešetrném zacházení a vysokých větrných zátěžích. V těchto masivních zámcích jsou ukotveny panty spojující jednotlivé sekce. Velmi vysoká hustota pěny a speciální adhezivní vrstvy mezi pěnou a listy zvyšují tuhost sekcí.</p> <p><u>Delší životnost</u> Povrch sekcí je chráněn vypalovaným polyuretanovým lakem s příměsí polyamidových částic, který chrání panely před korozí a zvyšuje jejich odolnost vůči poškrábání, oděru, vyblednutí barev, výkyvům teplot a deštovým srážkám. Vodící kolečka obsahují ložiska, zabezpečující tichý a pлавný pohyb vrat. Zesílené vodící dráhy mají lisované spoje se zinkovanými plombami.</p> <p><u>Bezpečnost je samozřejmostí</u> Vrata jsou zabezpečena proti pádu křídla vrat při přetržení pružiny. Konstrukce vrat splňuje ochranu před zachycením a tvar sendvičových panelů splňuje požadavky na ochranu před sevřením prstů.</p> <p><u>Dokonalé balení</u> Křídlo vrat je rozloženo na jednotlivé sekce, které jsou na výšku pevně zařazovány v paletách. Takové balení eliminuje možnost poškození povrchu vrat během dopravy.</p> <p>Nízké průmyslové kování s uložením pružin vzadu pro malé nadpraží</p> <p>TREPU 25 trojtlačítkový panel povrchový pro venkovní použití, otevírá - stop - zavírá</p> <p>rozjezdová pružina</p> <p>2 kanálový klíčenkový vysílač s indikací signálu LED diodou, plovoucí kód</p> <p>Prodloužení torzní hřídele pro boční pohon nebo řetězový reduktor</p> <p>boční pohon 24Vdc s enkodérem a vestavěnou řídicí jednotkou, bez koncáků pro sekční garážová vrata do 5 m výšky (max.20 m²), IP40, odblokování pomocí 4 m nylonového lanka. Max. 14 cyklů/hod. Systém Opera, Solemyo, Bluebus. Cena pouze pro objednání v kompletu s vraty Alutech (1+1).</p> <p>zásuvný 4-kanálový přijímač s SM konektorem, pro One, Flo, Flor, Smilo, TIS</p>	1 ks	0,00	40 863	49 444	CZK
Nízké průmyslové kování s uložením pružin vzadu pro malé nadpraží	1 ks	0,00	2 452	2 967	CZK
TREPU 25 trojtlačítkový panel povrchový pro venkovní použití, otevírá - stop - zavírá	1 ks	0,00	848	1 026	CZK
rozjezdová pružina	2 ks	0,00	1 566	1 895	CZK
2 kanálový klíčenkový vysílač s indikací signálu LED diodou, plovoucí kód	1 ks	0,00	493	597	CZK
Prodloužení torzní hřídele pro boční pohon nebo řetězový reduktor	1 ks	0,00	929	1 124	CZK
boční pohon 24Vdc s enkodérem a vestavěnou řídicí jednotkou, bez koncáků pro sekční garážová vrata do 5 m výšky (max.20 m ²), IP40, odblokování pomocí 4 m nylonového lanka. Max. 14 cyklů/hod. Systém Opera, Solemyo, Bluebus. Cena pouze pro objednání v kompletu s vraty Alutech (1+1).	1 ks	0,00	9 846	11 914	CZK
zásuvný 4-kanálový přijímač s SM konektorem, pro One, Flo, Flor, Smilo, TIS	1 ks	0,00	1 190	1 440	CZK

Dále ...

Text	Cena/MJ bez	Množství MJ	Sleva [%]	Cena bez DPH	Cena vč. DPH	Měna
Montáž vrat	6 000,00	1 ks	0,00	6 000	7 260	CZK
Výroba a montáž ploten pro nadpraží	3 000,00	1 ks	0,00	3 000	3 630	CZK
Zednické začištění	3 500,00	1 ks	0,00	3 500	4 235	CZK

Doprava

Text	Cena/MJ bez	Množství MJ	Sleva [%]	Cena bez DPH	Cena vč. DPH	Měna
Doprava	1 500,00	1 ks	0,00	1 500	1 815	CZK

Cena:
Výše DPH:

72 187

87 346 CZK
21 %

Ceny platné k datu 6.3.2019

Texty

Nabídka je myšlena jako dodávka zboží bez stavebních prací, montáže a kabeláže.
Platnost nabídky je 30 dnů.