

Níže uvedeného dne, měsíce a roku byla uzavřena mezi smluvními stranami:

- (1) **Město Semily**, se sídlem Husova 82, 513 13 Semily, IČO: 0027611, DIČ: CZ00276111, č. účtu: 1264783349/0800, zastoupené starostkou města Bc. Lenou Mlejnkovou

jako strana povinná z věcného břemene (dále jen „Povinný“),

a

- (2) **NETAIR, s.r.o.**  
se sídlem: Jablonec nad Jizerou 299, 512 43 Jablonec nad Jizerou  
IČO: 27496139, DIČ: CZ27496139  
zastoupený Marko Jujnovičem, jednatelem  
zapsaný v obchodním rejstříku u Krajského soudu v Hradci Králové, oddíl C, vložka 22450

jako strana oprávněná z věcného břemene (dále jen „Oprávněný“),

tato

## **SMLOUVA O ZŘÍZENÍ VĚCNÉHO BŘEMENE - SLUŽEBNOSTI**

podle ust. § 1257 a násl. zákona č. 89/2012 Sb., občanský zákoník, v platném znění (dále jen „smlouva“).

### I.

#### Právní stav v katastru nemovitostí

- (1) Povinný je vlastníkem níže uvedených nemovitostí (dále jen „Dotčené nemovitosti“):
- A. p. p. č. 112/11 - ostatní plocha, manipulační plocha<sup>1</sup>,
  - p. p. č. 112/7 - ostatní plocha, ostatní komunikace,
  - p. p. č. 113/10 - ostatní plocha, ostatní komunikace
  - p. p. č. 113/11 - ostatní plocha, ostatní komunikace,
  - p. p. č. 696 - ostatní plocha, ostatní komunikace,
  - p. p. č. 783 - ostatní plocha, ostatní komunikace,
  - p. p. č. 838/1 - ostatní plocha, jiná plocha,
  - p. p. č. 838/3 - ostatní plocha, jiná plocha,
  - p. p. č. 838/5 - ostatní plocha, jiná plocha,
  - p. p. č. 838/7 - ostatní plocha, ostatní komunikace,
  - p. p. č. 860/1 - ostatní plocha, sportoviště a rekr. plocha
  - p. p. č. 860/12 - ostatní plocha, zeleň
- což je zapsáno v katastru nemovitostí na LV č. 10001, vedeném Katastrálním úřadem pro Liberecký kraj, Katastrálním pracovištěm Semily, pro obec Semily a k. ú. Semily (747246), a
- B. ocelové lávky umístěné přes koryto řeky Jizery na poz. par. č. 4136/1 v kat. úz. Semily [747246], obec Semily [576964], okr. Semily, jež není předmětem evidence katastru nemovitostí.
- (2) Oprávněný je vlastníkem stavby „Semily – optika (Ostrov, cyklostezka)“ a „Semily – optika (Špidlenova)“ (dále samostatně jen „Stavba“ nebo společně jen „Stavby“), které se nacházejí na Dotčených nemovitostech. Stavby jsou liniovou stavbou ve smyslu § 509 občanského zákoníku.
- (3) Skutečná poloha uložení Staveb v a na Dotčených nemovitostech je vyznačena v geometrickém plánu č. 3109-39/2018, vyhotoveném Bohumilem Fléglem, který byl schválen

<sup>1</sup> P.p.č. 112/11 byl oddělen z p.p.č. 112/3 GP č. 3085-2230b/2018 – řízení V-1948/2019-608

Katastrálním úřadem pro Liberecký kraj, Katastrální pracoviště Semily, dne 05.03.2019 pod čj. PGP-0166/2019-608 (dále jen „geometrický plán pro vyznačení věcného břemene“) a jenž je nedílnou přílohou této smlouvy. Zhotovení geometrického plánu pro vyznačení věcného břemene zajistil na své náklady Oprávněný.

## II. Předmět smlouvy

- (1) Smluvní strany se dohodly, že Povinný, jako vlastník Dotčených nemovitostí, zřizuje k Dotčeným nemovitostem, ve prospěch Oprávněného právo odpovídající věcnému břemenu, když jeho obsah a rozsah jeho výkonu je blíže uveden v tomto článku.
- (2) Smluvní strany berou na vědomí, že se změnou vlastníka Dotčených nemovitostí přecházejí i práva a povinnosti, vyplývající z věcného břemene, na nabyvatele Dotčených nemovitostí.
- (3) Smluvní strany se za účelem umístění Staveb na Dotčených nemovitostech a za účelem jejich provozování dohodly na zřízení věcného břemene spočívající v:
  - a) právu zřídit a provozovat na pozemcích uvedených v Článku I. odst. 1 písm. A) této smlouvy Stavby a právu vstupovat a vjíždět na tyto dotčené pozemky v souvislosti se zřizováním, stavebními úpravami, opravami a provozováním Staveb,
  - b) právu zřídit a provozovat na konstrukci lávky uvedené v Článku I. odst. 1 písm. B) této smlouvy Stavbu a právu vstupovat na tuto konstrukci lávky v souvislosti se zřizováním, stavebními úpravami, opravami a provozováním Stavby.
- (4) Rozsah věcného břemene na Dotčených nemovitostech podle této smlouvy je vymezen v geometrickém plánu pro vyznačení věcného břemene.
- (5) Věcné břemeno uvedené v odst. 3 písm. a) se zřizuje na dobu neurčitou.
- (6) Věcné břemeno uvedené v odst. 3 písm. b) se zřizuje na dobu určitou, když podmínky zániku věcného břemene jsou uvedeny v odst. 7 níže.
- (7) V případě, že Povinný nebo jím zmocněná osoba bude provádět opravy, rekonstrukci, demolici či jiné zásahy do konstrukce lávky uvedené v Článku I. odst. 1 písm. B) této smlouvy, kterými bude nebo může být dotčena Stavba, a která bude trvale znemožňovat uložení Stavby na konstrukci lávky, oznámí Povinný tuto skutečnost písemně Oprávněnému. Věcné břemeno uvedené v odst. 3 písm. b) zanikne uplynutím 6 měsíců ode dne doručení písemného oznámení Oprávněnému. Oprávněný je povinen nejpozději do 14 dnů od zániku věcného břemene odstranit vlastním nákladem Stavbu (vč. chráničky) z této konstrukce lávky. V případě, že Oprávněný Stavbu neodstraní, je oprávněn dotčenou Stavbu odstranit na náklady Oprávněného Povinný. V případě, že Povinný bude zásahy uvedené ve větě první provádět z důvodu řešení mimořádné situace (např. živelní pohroma, ohrožení života a zdraví osob, krajní nouze), zaniká věcné břemeno dnem doručení písemného oznámení Oprávněnému. Oprávněnému nepřísluší v případě zániku věcného břemene žádná náhrada.
- (8) V případě, že Povinný nebo jím zmocněná osoba bude provádět opravy, rekonstrukci či jiné zásahy do konstrukce lávky uvedené v Článku I. odst. 1 písm. B) této smlouvy, kterými bude nebo může být dotčena Stavba, ale které nebudou trvale znemožňovat uložení Stavby na konstrukci lávky, oznámí Povinný tuto skutečnost písemně Oprávněnému, a to nejméně 4 měsíce před zahájením oprav, rekonstrukce či jiného zásahu. Oprávněný je v takovém případě povinen po dobu oprav, rekonstrukce či jiného zásahu Stavbu z konstrukce lávky dočasně odstranit formou přeložky, a to výlučně vlastním nákladem. V případě, že Oprávněný Stavbu neodstraní, je oprávněn dotčenou Stavbu odstranit na náklady Oprávněného Povinný. Náklady související s odstraněním je Oprávněný povinen nahradit Povinnému ve lhůtě stanovené Povinným. Povinný je povinen po provedení oprav, rekonstrukce či jiného zásahu oznámit tuto

skutečnost písemně Oprávněnému, který je oprávněn následně dotčenou Stavbu opětovně vlastním nákladem na konstrukci lávky umístit. V případě, že Povinný bude zásahy uvedené ve větě první provádět z důvodu řešení mimořádné situace (např. živelní pohroma, ohrožení života a zdraví osob, krajní nouze), je oprávněn dotčenou Stavbu odstranit na náklady Oprávněného Povinný. V takovém případě je Povinný povinen tuto skutečnost neprodleně Oprávněnému oznámit.

### III.

#### Cena a platební podmínky

- (1) Věcné břemeno podle této smlouvy se zřizuje úplatně.
- (2) Jednorázová náhrada vyplacená Povinnému za zřízení věcného břemene se sjednává ve výši **155.350,00 Kč** (slovy: jednostopadesátpěttisícitřístapadesát korun českých), k této částce bude připočítána daň z přidané hodnoty dle zákonné sazby platné ke dni uskutečnění platby, tj. celkem 187.973,50 Kč. Oprávněný se zavazuje uhradit Povinnému výše uvedenou náhradu způsobem v odst. 3.

Výpočet jednorázové náhrady:

- a. 150 Kč bez DPH za každý započatý 1 bm trasy vedení umístěný v pozemcích uvedených v Článku I. odst. 1 písm. A) smlouvy – délka odpovídá dle geometrického plánu pro vyznačení věcného břemene 969 bm,
  - b. 10.000 Kč bez DPH za umístění chráničky na konstrukci lávky uvedené v Článku I. odst. 1 písm. B) smlouvy.
- (3) Vzájemně dohodnutá úhrada dle odst. 2 bude Oprávněným provedena ve prospěch Povinného jednorázově, a to nejpozději do 10 dnů ode dne podpisu této smlouvy oběma smluvními stranami, a to na bankovní účet Povinného uvedený v záhlaví této smlouvy. Teprve až po připsání úhrady na účet Povinného podá tento návrh na vklad práva do katastru nemovitostí; správní poplatek uhradí Oprávněný.

### IV.

#### Vklad věcného břemene do katastru nemovitostí

- (1) Věcné břemeno podle této smlouvy vzniká jeho vkladem do katastru nemovitostí.
- (2) Smluvní strany se dohodly, že návrh na vklad věcného břemene dle této smlouvy do katastru nemovitostí (dále jen „návrh na vklad“) bude podán Povinným. Správní poplatek za návrh na vklad uhradí Oprávněný.
- (3) Oprávněný tímto zmocňuje Povinného, aby za něj podepsal a podal návrh na vklad a aby jej zastupoval ve vkladovém řízení. Udělení zmocnění a jeho přijetí smluvní strany potvrzují svými podpisy této smlouvy.

### V.

#### Společná a závěrečná ustanovení

- (1) Tato smlouva podléhá zveřejnění v Registru smluv dle zák. č. 340/2015 Sb., v platném znění. Smlouvu do 30 dnů od jejího uzavření zveřejní Povinný. Oprávněný prohlašuje, že skutečnosti uvedené v této smlouvě nepovažuje za obchodní tajemství, a uděluje svolení k jejich užití a zveřejnění bez stanovení jakýchkoliv dalších podmínek.
- (2) Tato smlouva nabývá platnosti dnem připojení podpisu poslední smluvní stranou.

- (3) Smlouva nabývá účinnosti dnem zveřejnění smlouvy Povinným v Registru smluv, a to i v případě, že bude v Registru smluv zveřejněna Oprávněným nebo třetí osobou před tímto dnem.
- (4) Povinný zajistí, aby při uveřejnění této smlouvy nebyly uveřejněny informace, které nelze uveřejnit podle platných právních předpisů (osobní údaje zaměstnanců Oprávněného, jejich pracovní pozice a kontakty, telefonické i e-mailové adresy apod.) a dále, aby byly znečitelněny podpisy osob zastupujících smluvní strany.
- (5) Práva a povinnosti vyplývající z této smlouvy přecházejí na právní nástupce obou smluvních stran. Smluvní strany se zavazují svého právního nástupce seznámit s obsahem této smlouvy.
- (6) Smlouva je vyhotovena ve čtyřech stejnopisech, z nichž každá strana obdrží dvě vyhotovení.
- (7) Změny a doplňky Smlouvy jsou možné pouze formou číslovaných písemných dodatků podepsaných oběma smluvními stranami, a to pod sankcí neplatnosti. Písemná forma je nezbytná i pro právní úkony směřující ke zrušení Smlouvy.
- (8) Smluvní strany prohlašují, že tato Smlouva je projevem jejich svobodné, vážné, určité a srozumitelné vůle, že ji uzavírají dobrovolně, na důkaz čehož připojují své podpisy.
- (9) Příloha: - geometrický plán pro vyznačení věcného břemene

Schvalovací položka:

Uzavření této smlouvy schválila Rada města Semily usnesením č. 190515/RM/287 ze dne 15.05.2019.

Povinný:

V Semilech dne 17.05.2019

Oprávněný:

V Jablonci nad Jizerou dne 13.6.2019

Bc. Lena Mlejnková  
starostka města Semily

[Redacted signature]

Marko Jujnovič  
jednatel NETAIR, s.r.o.

[Redacted signature]

[Redacted stamp]

iČ: [Redacted]

**VÝKAZ DOSAVADNÍHO A NOVÉHO STAVU ÚDAJŮ KATASTRU NEMOVITOSTÍ**

Dosavadní stav			Nový stav												
Označení pozemku parc. číslem	Výměra parcely		Druh pozemku Způsob využití	Označení pozemku parc. číslem	Výměra parcely		Druh pozemku Způsob využití	Typ stavby Způsob využití	Způsob určení výměr	Porovnání se stavem evidence právních vztahů					
	ha	m <sup>2</sup>			ha	m <sup>2</sup>				Díl přechází z pozemku označeného v katastru nemovitostí	dřívější poz. evidenci	Číslo listu vlastnictví	Výměra dílu		Označení dílu
		ha	m <sup>2</sup>			ha	m <sup>2</sup>			ha	m <sup>2</sup>				
112/3										112/3		10001			
112/7										112/7		10001			
113/10										113/10		10001			
113/11										113/11		10001			
696										696		10001			
783										783		10001			
838/1										838/1		10001			
838/3										838/3		10001			
838/5										838/5		10001			
838/7										838/7		10001			
860/1										860/1		10001			
860/12										860/12		10001			
4136/1										4136/1		2549			
4136/6										4136/6		2549			
4136/7										4136/7		2549			
4136/8										4136/8		2549			
4136/11										4136/11		2549			

Oprávněný : dle smlouvy

Druh věcného břemene : dle smlouvy

<p><b>GEOMETRICKÝ PLÁN pro</b> vymezení rozsahu věcného břemene k části pozemku</p>	<p align="center"><b>Geometrický plán ověřil úředně oprávněný zeměměřický inženýr:</b></p>	<p align="center"><b>Stejnopis ověřil úředně oprávněný zeměměřický inženýr:</b></p>
	Jméno, příjmení: [redacted]	Jméno, příjmení: [redacted]
	Číslo položky seznamu úředně oprávněných zeměměřických inženýrů: 1159/1995	Číslo položky seznamu úředně oprávněných zeměměřických inženýrů: 1159/1995
	Dne: 16.2.2019      číslo: 74/2019	Dne: 6.3.2019      číslo: 92/2019
Náležitostmi a přesností odpovídá právním předpisům.	Tento stejnopis odpovídá geometrickému plánu v elektronické podobě uloženému v dokumentaci katastrálního úřadu.	
Vyhotovitel: [redacted]	<b>Katastrální úřad souhlasí s očíslováním parcel</b>	
Číslo plánu: 3109-39/2018	<p>KÚ pro Liberecký kraj KP Semily Ing. Michal Opluštil PGP-0166/2019-608 2019.03.05 10:59:16 CET</p>	
Okres: Semily		
Obec: Semily		
Kat. území: Semily		
Mapový list: Vrchlabí 8-7/23	<b>Ověření stejnopisu geometrického plánu v listinné podobě.</b>	
Dosavadním vlastníkům pozemků byla poskytnuta možnost seznámit se v terénu s průběhem navrhovaných nových hranic, které byly označeny předepsaným způsobem: * viz seznam	[redacted]	

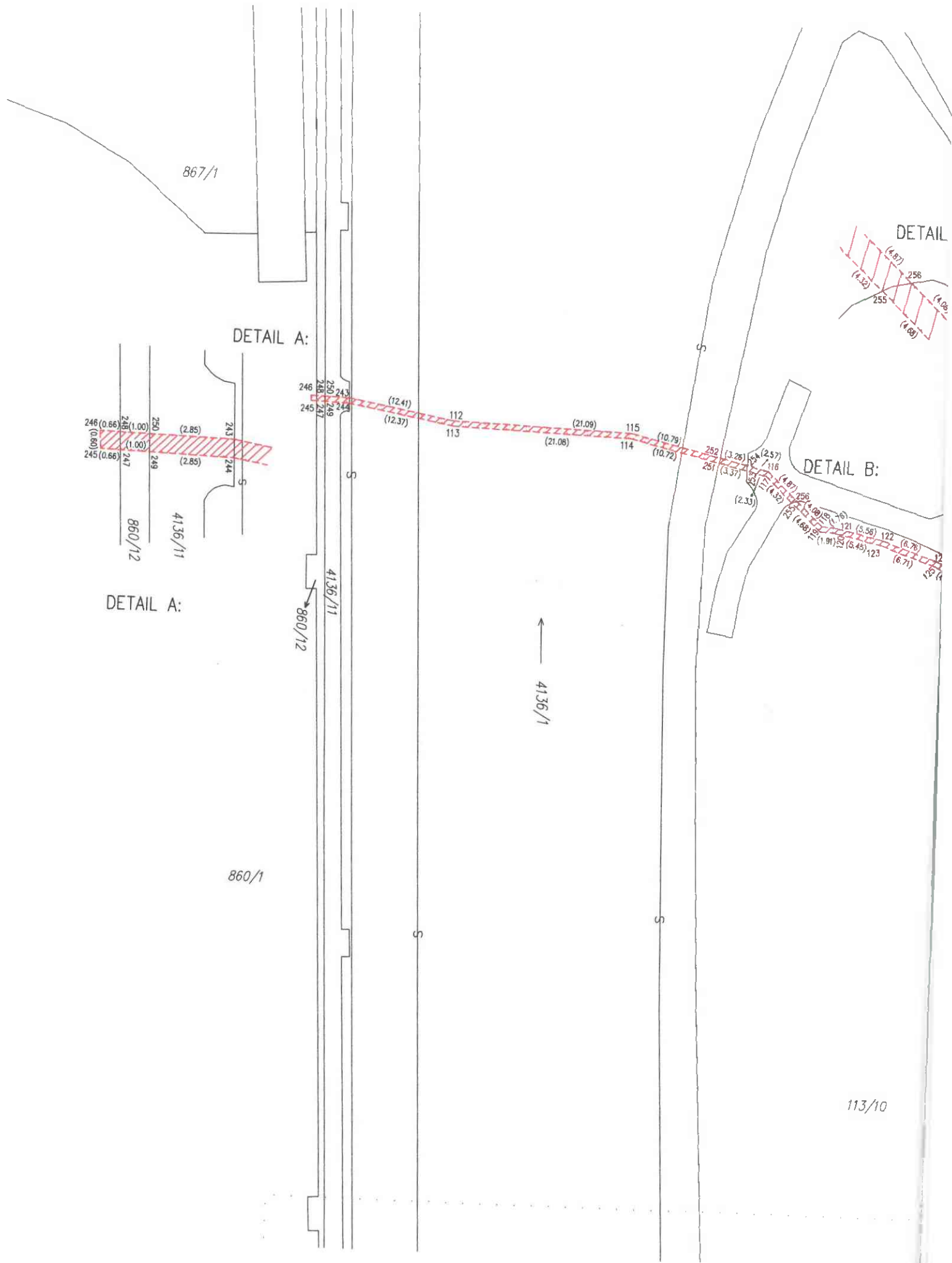

B:

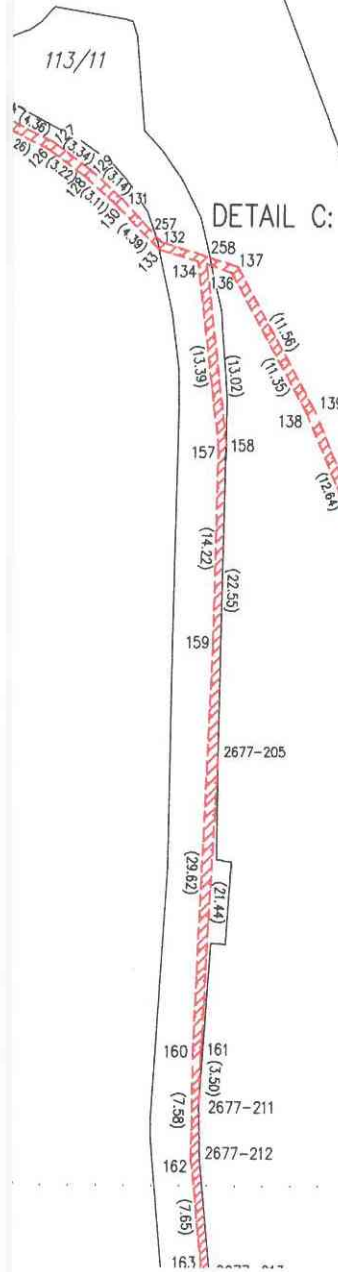
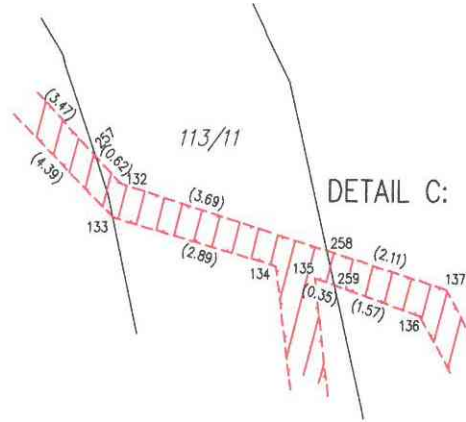

4132/1

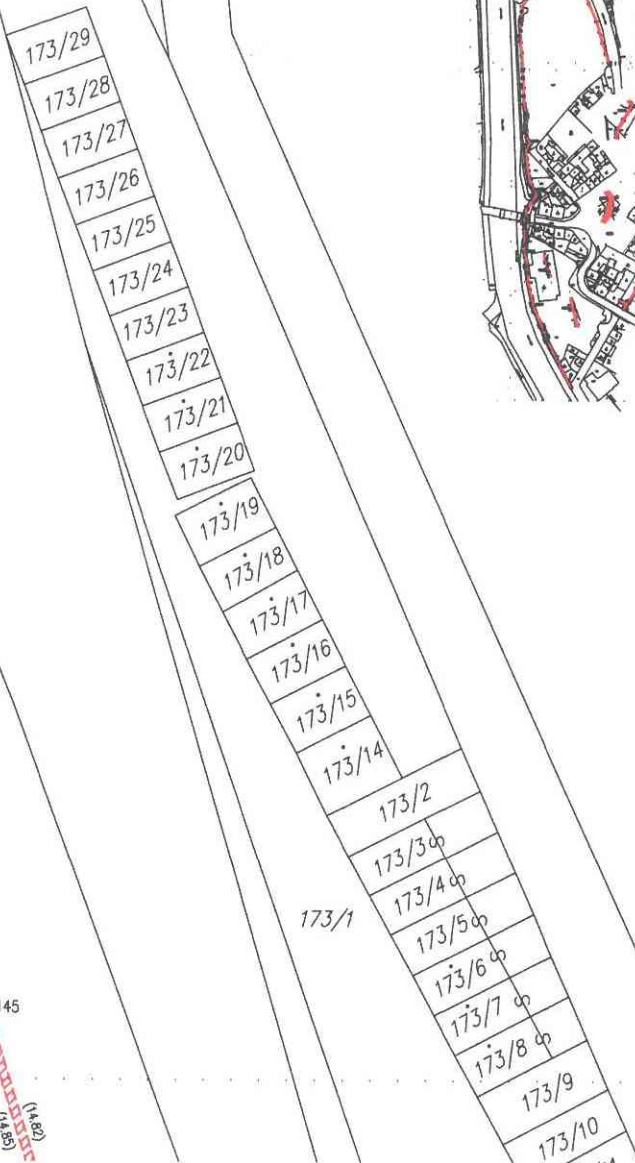

schema

LIST1

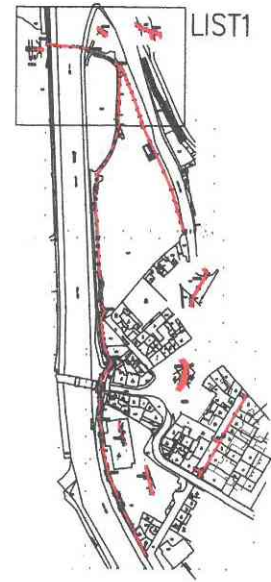

4136/11

← 4136/1

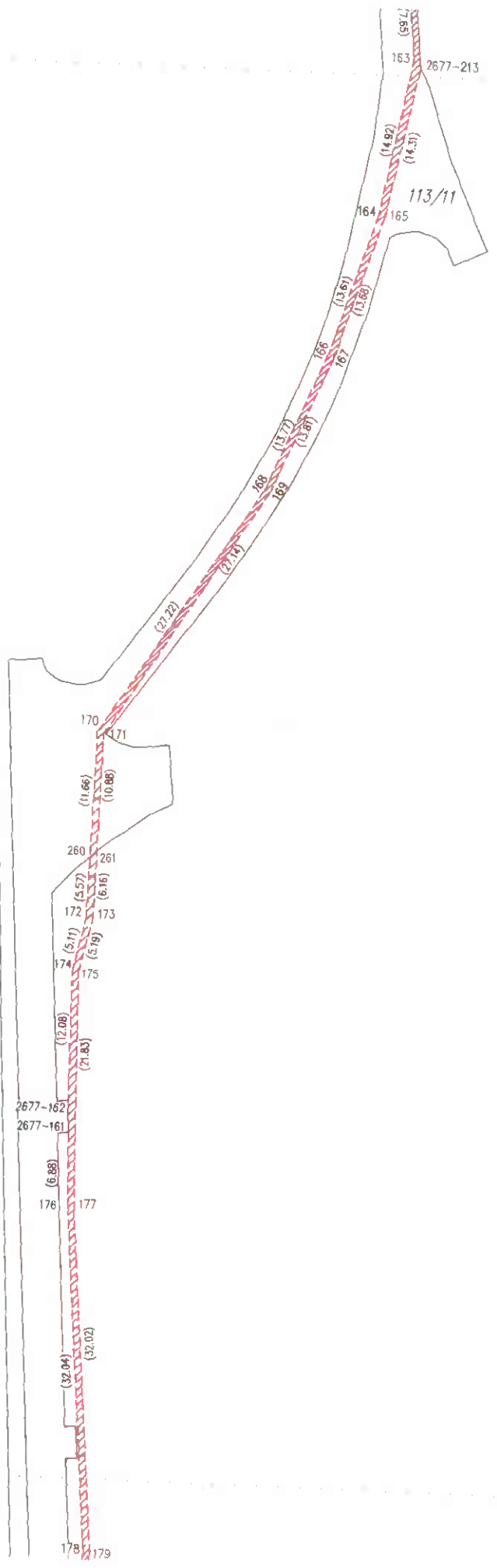



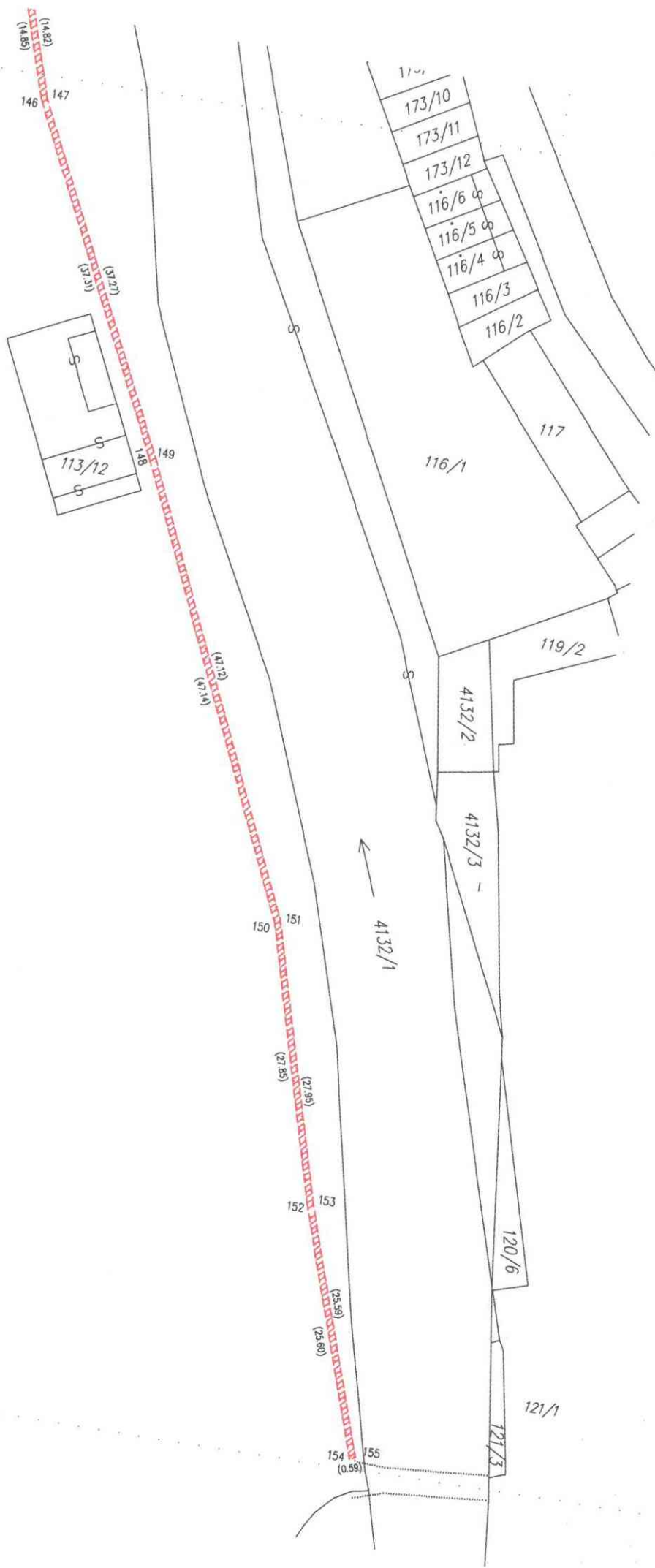

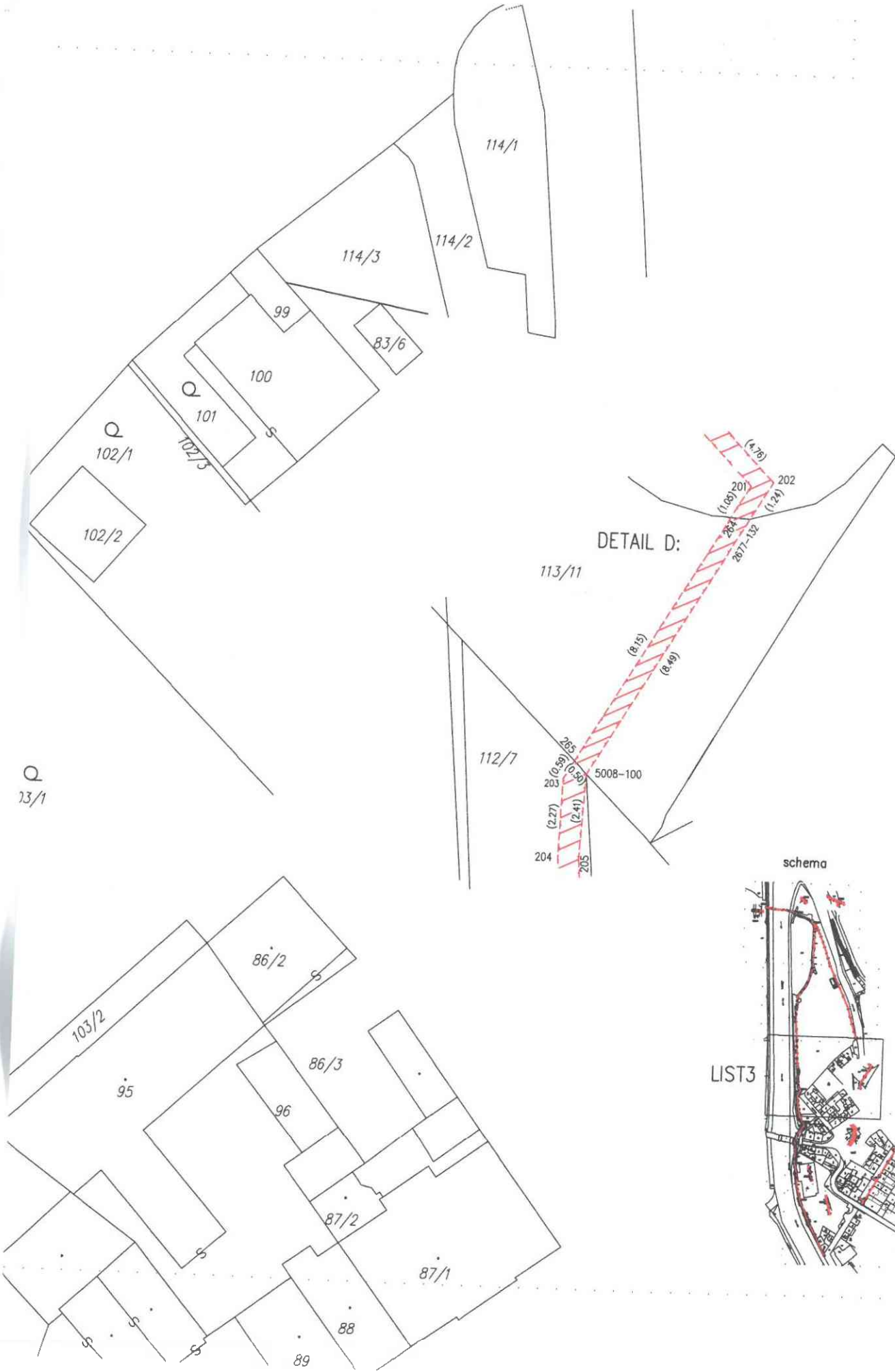

DETAIL D:

schema

LIST3

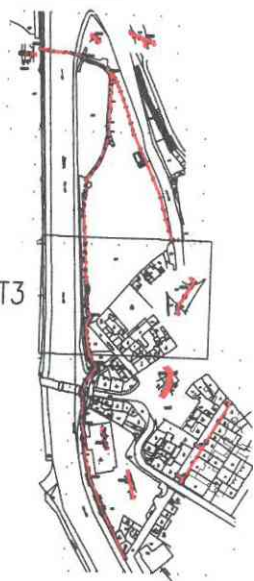



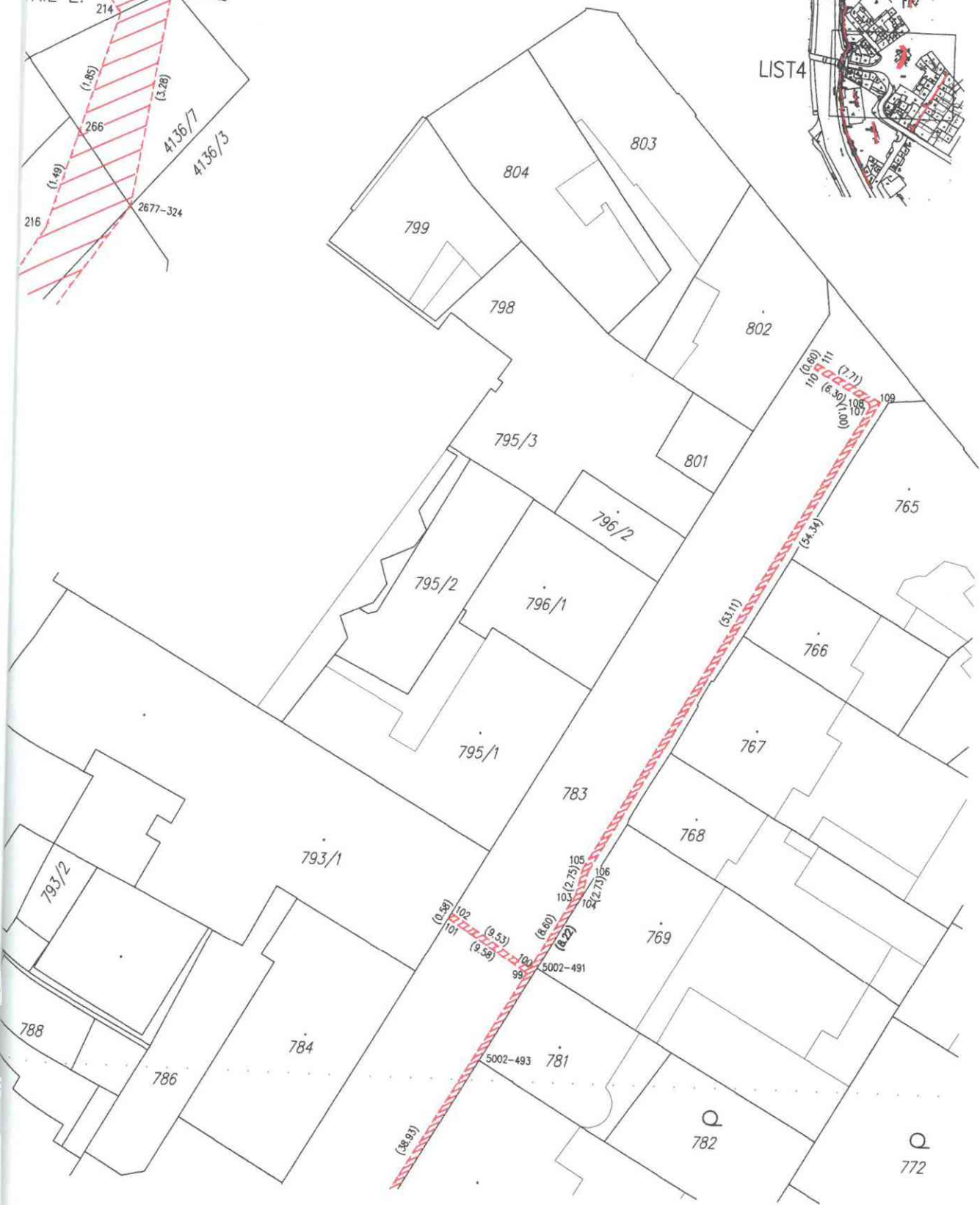
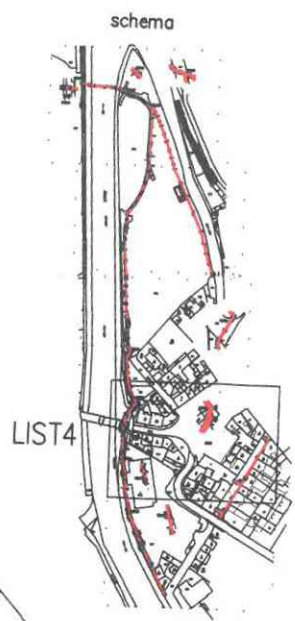
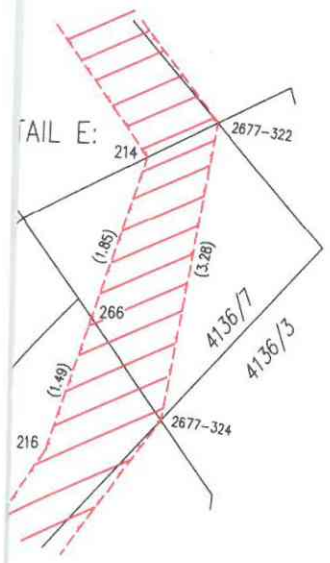



DETAIL G:

DETAIL G:

← 4136/1

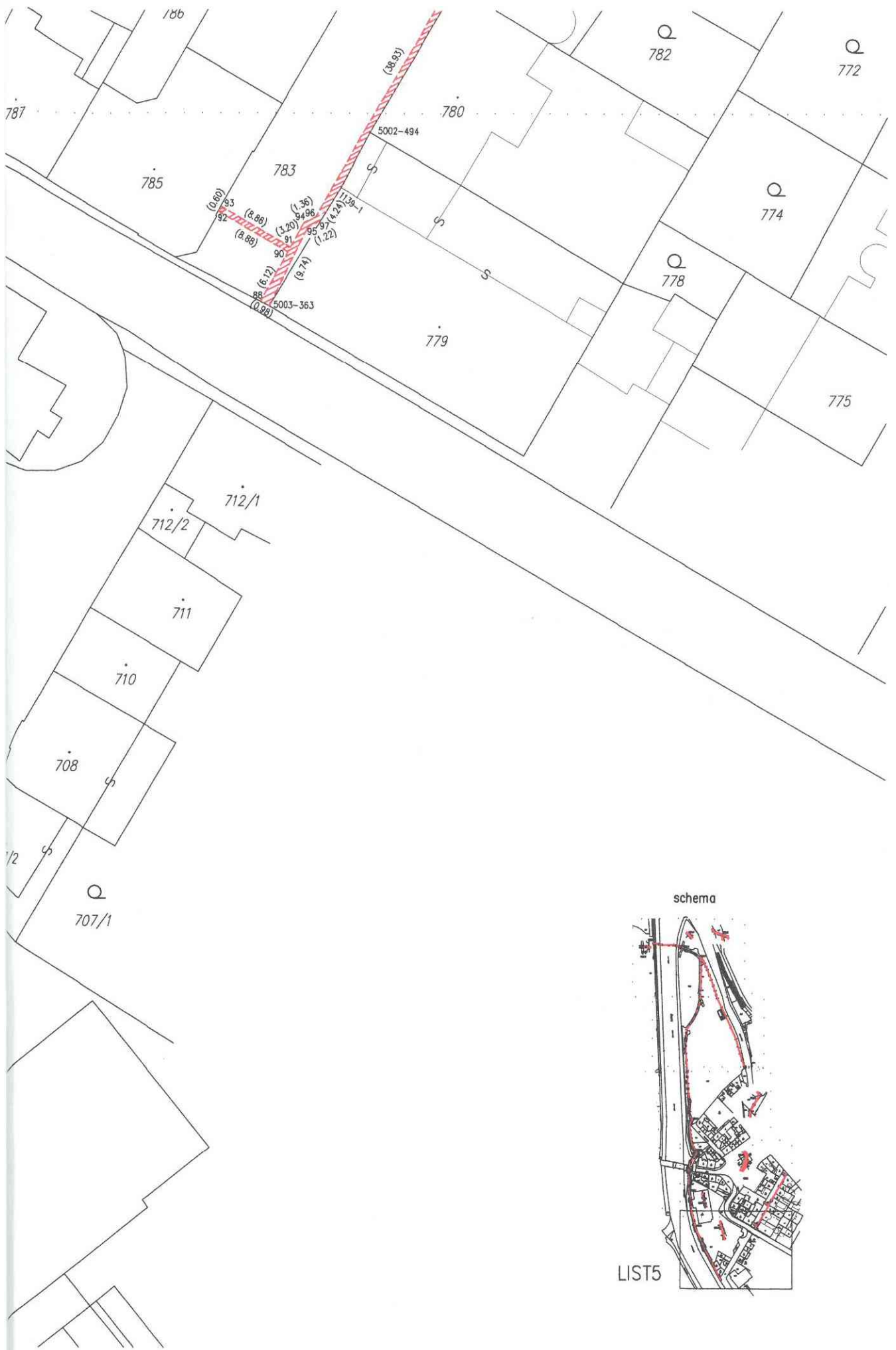

## Seznam souřadnic (S-JTSK)

Číslo bodu Souřadnice pro zápis do KN

	Y	X	Kód kv.	Poznámka
138-60	671029.33	994871.08	3	břemeno-roh
906-105	671067.82	994643.10	3	břemeno
1017-9	671033.29	994863.66	3	břemeno
1139-1	670941.04	994792.04	3	břemeno-roh
2677-18	671018.58	994892.89	3	břemeno
2677-20	671032.66	994866.42	3	břemeno
2677-24	671040.53	994851.36	3	břemeno
2677-27	671044.91	994842.40	3	břemeno
2677-28	671045.74	994840.55	3	břemeno
2677-29	671046.96	994837.84	3	břemeno
2677-30	671045.95	994837.42	3	břemeno
2677-31	671044.76	994840.13	3	břemeno
2677-34	671051.37	994827.84	3	břemeno
2677-35	671050.43	994827.40	3	břemeno
2677-36	671051.63	994824.55	3	břemeno
2677-37	671052.59	994824.98	3	břemeno
2677-44	671061.52	994803.87	3	břemeno
2677-45	671062.61	994799.71	3	břemeno
2677-48	671063.10	994797.60	3	břemeno
2677-58	671069.58	994761.63	3	břemeno
2677-60	671070.21	994750.72	3	břemeno
2677-78	671074.03	994700.17	3	břemeno
2677-84	671070.51	994680.40	3	břemeno
2677-85	671069.48	994678.69	3	břemeno
2677-106	671066.14	994650.21	3	břemeno
2677-107	671065.58	994651.58	3	břemeno
2677-112	671063.74	994670.51	3	břemeno
2677-113	671064.62	994671.72	3	břemeno
677-132	671067.34	994600.50	3	břemeno
677-142	671072.30	994587.94	3	břemeno
677-143	671072.54	994584.97	3	břemeno
677-161	671079.96	994468.00	3	břemeno
677-162	671080.12	994465.04	3	břemeno
677-205	671050.93	994330.88	3	břemeno
677-211	671052.15	994355.79	3	břemeno
677-212	671052.10	994359.80	3	břemeno
677-213	671051.29	994368.28	3	břemeno
677-322	671058.20	994661.51	3	břemeno
677-324	671058.70	994664.75	3	břemeno
677-329	671074.16	994697.22	3	břemeno
677-331	671073.25	994709.21	3	břemeno
677-88	670949.65	994804.36	3	břemeno
677-90	670946.69	994799.01	3	břemeno
677-91	670946.41	994798.48	3	břemeno
677-92	670954.38	994794.57	3	břemeno
677-93	670954.08	994794.05	3	břemeno
677-94	670944.81	994795.71	3	břemeno
677-95	670944.37	994796.13	3	břemeno
677-96	670943.57	994795.16	3	břemeno
677-7	670943.24	994795.66	3	břemeno
677-8	670930.11	994771.74	3	břemeno
677-9	670924.10	994761.45	3	břemeno
677-10	670923.85	994760.92	3	břemeno
677-11	670932.09	994756.17	3	břemeno
677-12	670931.81	994755.67	3	břemeno
677-13	670919.58	994753.45	3	břemeno
677-14	670919.07	994753.73	3	břemeno
677-15	670918.82	994750.81	3	břemeno
677-16	670918.30	994751.11	3	břemeno
677-17	670892.20	994704.85	3	břemeno
677-18	670892.60	994703.93	3	břemeno
677-19	670891.07	994704.09	3	břemeno
677-20	670898.11	994700.88	3	břemeno
677-21	670897.82	994700.36	3	břemeno
677-22	671124.38	994270.63	3	břemeno
677-23	671124.41	994271.24	3	břemeno
677-24	671103.34	994271.90	3	břemeno
677-25	671103.30	994271.29	3	břemeno
677-26	671087.12	994275.07	3	břemeno
677-27	671087.35	994275.64	3	břemeno
677-28	671080.64	994281.24	3	břemeno
677-29	671080.83	994281.84	3	břemeno
677-30	671078.92	994281.94	3	břemeno
677-31	671078.88	994281.34	3	břemeno
677-32	671073.47	994282.63	3	břemeno
677-33	671073.62	994283.21	3	břemeno
677-34	671070.07	994284.82	3	břemeno
677-35	671070.28	994285.40	3	břemeno
677-36	671070.45	994287.26	3	břemeno
677-37	671070.15	994286.73	3	břemeno

z.  
ceika  
zejí  
éhočena  
válen

128	671060.87	994289.19	3	břemeno
129	671060.47	994288.72	3	břemeno
130	671058.56	994291.27	3	břemeno
131	671058.15	994290.84	3	břemeno
132	671055.36	994293.83	3	břemeno
133	671055.48	994294.40	3	břemeno
134	671052.70	994295.20	3	břemeno
135	671052.04	994295.40	3	břemeno
136	671050.23	994296.03	3	břemeno
137	671049.83	994295.57	3	břemeno
138	671044.80	994306.00	3	břemeno
139	671044.27	994305.70	3	břemeno
140	671039.82	994317.62	3	břemeno
141	671039.28	994317.37	3	břemeno
142	671032.28	994336.70	3	břemeno
143	671031.73	994336.47	3	břemeno
144	671025.55	994357.15	3	břemeno
145	671024.97	994356.95	3	břemeno
146	671021.14	994371.33	3	břemeno
147	671020.58	994371.10	3	břemeno
148	671004.91	994404.92	3	břemeno
149	671004.36	994404.65	3	břemeno
150	670985.71	994447.97	3	břemeno
151	670985.17	994447.68	3	břemeno
152	670978.30	994474.82	3	břemeno
153	670977.72	994474.62	3	břemeno
154	670970.35	994499.15	3	břemeno
155	670969.79	994498.95	3	břemeno
157	671051.09	994308.49	3	břemeno
158	671050.53	994308.33	3	břemeno
159	671051.36	994322.71	3	břemeno
160	671052.64	994352.30	3	břemeno
161	671052.04	994352.29	3	břemeno
162	671052.71	994359.88	3	břemeno
163	671051.92	994367.49	3	břemeno
164	671054.65	994382.16	3	břemeno
165	671054.07	994382.32	3	břemeno
166	671058.79	994395.13	3	břemeno
167	671058.23	994395.35	3	břemeno
168	671064.10	994407.83	3	břemeno
169	671063.62	994408.07	3	břemeno
170	671078.79	994430.74	3	břemeno
171	671078.21	994430.95	3	břemeno
172	671079.11	994447.97	3	břemeno
173	671078.49	994447.99	3	břemeno
174	671080.23	994452.96	3	břemeno
175	671079.63	994453.05	3	břemeno
176	671079.73	994474.88	3	břemeno
177	671079.15	994474.87	3	břemeno
178	671077.04	994506.81	3	břemeno
179	671076.44	994506.78	3	břemeno
180	671077.25	994511.32	3	břemeno
181	671076.65	994511.33	3	břemeno
182	671076.13	994531.03	3	břemeno
183	671075.53	994531.02	3	břemeno
184	671075.10	994551.07	3	břemeno
185	671074.49	994551.05	3	břemeno
186	671073.83	994559.12	3	břemeno
187	671073.25	994558.96	3	břemeno
188	671072.08	994564.13	3	břemeno
189	671071.48	994564.07	3	břemeno
190	671071.90	994567.40	3	břemeno
191	671071.30	994567.44	3	břemeno
192	671073.49	994575.22	3	břemeno
193	671072.90	994575.29	3	břemeno
194	671073.58	994579.67	3	břemeno
195	671072.98	994579.64	3	břemeno
196	671071.91	994584.92	3	břemeno
197	671071.33	994592.47	3	břemeno
198	671071.92	994592.56	3	břemeno
199	671070.42	994596.38	3	břemeno
200	671069.95	994596.02	3	břemeno
201	671067.28	994599.57	3	břemeno
202	671066.66	994599.46	3	břemeno
203	671072.30	994607.97	3	břemeno
204	671072.37	994610.24	3	břemeno
205	671071.78	994610.23	3	břemeno
206	671070.66	994627.54	3	břemeno
207	671070.07	994627.48	3	břemeno
208	671068.97	994640.89	3	břemeno
209	671068.39	994640.71	3	břemeno
210	671067.57	994647.08	3	břemeno
211	671066.97	994646.92	3	břemeno
212	671062.50	994657.10	3	břemeno



213	671061.99	994656.77	3	břemeno
214	671058.95	994661.91	3	břemeno
216	671059.93	994665.10	3	břemeno
218	671070.24	994747.29	3	břemeno
219	671070.03	994680.88	3	břemeno
220	671071.64	994683.20	3	břemeno
221	671071.06	994683.36	3	břemeno
222	671069.54	994750.67	3	břemeno
223	671073.51	994697.28	3	břemeno
224	671074.15	994719.86	3	břemeno
225	671073.55	994719.88	3	břemeno
226	671074.54	994733.61	3	břemeno
227	671073.94	994733.59	3	břemeno
228	671072.00	994741.72	3	břemeno
229	671071.40	994741.65	3	břemeno
230	671069.12	994772.36	3	břemeno
232	671061.06	994806.01	3	břemeno
233	671060.50	994805.74	3	břemeno
236	671041.64	994847.73	3	břemeno
237	671042.24	994847.86	3	břemeno
238	671030.18	994871.09	3	břemeno
239	671028.59	994875.37	3	břemeno
240	671028.02	994875.15	3	břemeno
241	671014.53	994902.30	3	břemeno
242	671014.01	994902.08	3	břemeno
243	671136.60	994268.45	3	břemeno
244	671136.58	994269.05	3	břemeno
245	671141.08	994268.92	3	břemeno
246	671141.11	994268.32	3	břemeno
247	671140.42	994268.94	3	břemeno
248	671140.45	994268.34	3	břemeno
249	671139.43	994268.97	3	břemeno
250	671139.45	994268.37	3	břemeno
251	671092.90	994274.34	3	břemeno
252	671092.79	994273.74	3	břemeno
253	671089.62	994275.11	3	břemeno
254	671089.62	994274.49	3	břemeno
255	671084.22	994278.62	3	břemeno
256	671083.60	994278.43	3	břemeno
257	671055.78	994293.38	3	břemeno
258	671051.84	994294.94	3	břemeno
259	671051.71	994295.51	3	břemeno
260	671079.01	994442.40	3	břemeno
261	671078.39	994441.83	3	břemeno
262	671076.46	994525.22	3	břemeno
263	671076.29	994528.20	3	břemeno
264	671067.82	994600.47	3	břemeno
265	671072.00	994607.46	3	břemeno
266	671059.49	994663.67	3	břemeno
267	671073.39	994702.92	3	břemeno
268	671074.07	994707.03	3	břemeno
269	671072.82	994737.15	3	břemeno
270	671072.87	994738.94	3	břemeno
271	671072.48	994738.23	3	břemeno
272	671072.45	994740.27	3	břemeno
273	671062.46	994797.47	3	břemeno
274	671061.96	994799.58	3	břemeno
275	671017.07	994895.92	3	břemeno
276	671017.75	994896.13	3	břemeno
5002-491	670923.21	994760.83	3	břemeno-roh
5002-493	670928.60	994770.15	3	roh domu
5002-494	670937.87	994786.02	3	roh domu
5003-363	670948.78	994804.81	3	břemeno-roh
5004-24	671068.22	994773.16	3	břemeno
5004-52	671069.00	994760.02	3	břemeno
5008-100	671071.64	994607.82	3	břemeno