

KUPNÍ SMLOUVA

Č.j.:PPR- 19415-4/ČJ-2019-990656

Smluvní strany:

1. Kupující:

se sídlem:
ve věcech smlouvy
oprávněn jednat:

doručovací adresa:

Datová schránka:
IČO:
DIČ:
bankovní spojení:
číslo účtu:
kontaktní osoba ve
věcech technických:
kontaktní osoba za
převzetí zboží:
email:
telefon:

(dále jen „**kupující**“)

Česká republika – Ministerstvo vnitra

Nad Štolou 936/3, 170 34 Praha 7

Mgr. David Pšenička
vedoucí odboru movitého majetku správy logistického zabezpečení
PP ČR

Policejní prezidium ČR
Správa logistického zabezpečení
Odbor movitého majetku
P.O.BOX 6, 150 05 Praha 5

gs9ai55
00007064
CZ00007064
ČNB
5504881/0710

Ing. Pavel Eška

Ing. Pavel Eška, nebo Rudolf Stejskal
pavel.eska@pcr.cz, rudolf.stejskal@pcr.cz
974 837 422, nebo 974 837 441

a

2. Prodávající:

se sídlem:
ve věcech smlouvy
oprávněn jednat:

IČO:
DIČ:
Doručovací adresa:
Datová schránka:
bankovní spojení:
číslo účtu:
kontaktní osoba ve
věcech technických:
kontaktní osoba za
převzetí zboží:
email:
telefon:

(dále jen „**prodávající**“)

Hyundai Motor Czech s.r.o.

Siemensova 2717/4, 155 00 Praha 5

[REDACTED]

28399757
CZ28399757
Siemensova 2717/4, 155 00 Praha 5
vb8a87w
CITI Bank Praha
2050940104/2600

[REDACTED]

[REDACTED]

uzavírají v souladu s § 2079 zákona č. 89/2012 Sb., občanský zákoník, ve znění pozdějších předpisů

(dále jen „**Občanský zákoník**“) tuto

„Smlouvu o dodávce vozidla Hyundai Ioniq (dále jen „**Smlouva**“)

ÚVODNÍ USTANOVENÍ

- 1.1 Smlouva se uzavírá na základě výsledku zadávacího řízení na uzavření rámcové dohody s názvem „Rámcová dohoda na dodávky osobních silničních vozidel s elektrickým pohonem – elektromobily pro období let 2019 až 2022 “ (dále jen „**zadávací řízení**“ č. j. MV-63360/VZ-2018), realizovaného centrálním zadavatelem ve smyslu zákona č. 134/2016 Sb., o zadávání veřejných zakázek, ve znění pozdějších předpisů (dále jen „**ZZVZ**“), neboť nabídka Prodávajícího podaná v zadávacím řízení byla centrálním zadavatelem vyhodnocena jako nejvhodnější. V důsledku toho byla mezi centrálním zadavatelem a Prodávajícím dne uzavřena „Rámcová dohoda na dodávky osobních silničních vozidel s elektrickým pohonem – elektromobily pro období let 2019 až 2022 “, č. j. MV-63360-34/OSM-2018 (dále jen „**Rámcová dohoda**“). Smlouva je uzavírána na základě Rámcové dohody a v souladu s ní.
- 1.2 Smluvní strany prohlašují, že identifikační údaje specifikující Smluvní strany jsou v souladu s právní skutečností v době uzavření Smlouvy. Smluvní strany se zavazují, že změny dotčených údajů písemně oznámí bez prodlení druhé Smluvní straně. V případě změny účtu Prodávajícího je Prodávající povinen rovněž doložit vlastnictví k novému účtu, a to kopií příslušné smlouvy nebo potvrzením peněžního ústavu.
- 1.3 Prodávající prohlašuje, že se náležitě seznámil se všemi podklady, které byly součástí zadávací dokumentace zadávacího řízení včetně všech jejích příloh a rámcové dohody, které stanovují požadavky na předmět plnění Smlouvy (dále jen „**Zadávací dokumentace**“), a že je odborně způsobilý ke splnění všech jeho závazků podle Smlouvy. Prodávající dále prohlašuje, že se detailně seznámil s rozsahem a povahou předmětu plnění Rámcové dohody a Smlouvy, že jsou mu známy veškeré relevantní technické, kvalitativní a jiné podmínky nezbytné k realizaci předmětu plnění Rámcové dohody a Smlouvy, a že disponuje takovými kapacitami a odbornými znalostmi, které jsou nezbytné pro realizaci předmětu plnění rámcové dohody a Smlouvy za dohodnutou maximální smluvní cenu uvedenou ve Smlouvě.
- 1.4 Pojmy definované ve Smlouvě budou mít význam, jenž je jim ve Smlouvě, včetně jejích příloh a dodatků, připisován. Pro vyloučení jakýchkoliv pochybností o vztahu Smlouvy a Zadávací dokumentace jsou rovněž stanovena tato výkladová pravidla:
 - a. v případě jakékoliv nejistoty ohledně výkladu ustanovení Smlouvy budou tato ustanovení vykládána tak, aby v co nejširší míře zohledňovala účel zadávacího řízení vyjádřený v Zadávací dokumentaci;
 - b. v případě chybějících ustanovení Smlouvy budou použita dostatečně konkrétní ustanovení Zadávací dokumentace;

- c. v případě rozporu mezi ustanoveními Smlouvy a Zadávací dokumentace budou mít přednost ustanovení Smlouvy.

1.5 Prodávající prohlašuje, že jím poskytované plnění odpovídá všem požadavkům vyplývajícím z účinných právních předpisů a závazných technických norem a rámcové dohody, které se na plnění vztahují.

II. PŘEDMĚT SMLOUVY

2.1 Prodávající se Smlouvou zavazuje na vlastní náklady a nebezpečí dodat Kupujícímu řádně a včas, v počtu a za cenu a podmínek stanovených dále ve Smlouvě nová vozidla v množství a technické specifikaci stanovené v příloze č. 3 Rámcové dohody a barevného provedení ve smyslu § 10 odst. 2 zákona č. 361/2000 Sb., o provozu na pozemních komunikacích

a o změnách některých zákonů (zákon o silničním provozu), ve znění pozdějších předpisů. Jedná se o nové nepoužité automobily vyrobené v příslušném roce vzhledem k datu objednávky. Prodávající se zavazuje dodat Kupujícímu **HYUNDAI Ioniq v počtu 2 kusů v barevném provedení: Polar White (WAW).**

2.2 Dodané automobily musí být schváleny pro provoz na pozemních komunikacích v souladu se zákonem č. 56/2001 Sb., o podmínkách provozu vozidel na pozemních komunikacích a o změně zákona č. 168/1999 Sb., o pojištění odpovědnosti za škodu způsobenou provozem vozidla a o změně některých souvisejících zákonů (zákon o pojištění odpovědnosti z provozu vozidla), ve znění zákona č. 307/1999 Sb., ve znění pozdějších předpisů.

2.3 Dodané automobily musí rovněž splňovat podmínky stanovené příslušnými právními předpisy pojednávajícími o minimálních emisních limitech EURO stanovených pro příslušné kategorie vozidel a o maximální spotřebě pohonných hmot pro kombinovaný provoz pro příslušné kategorie vozidel.

2.4 Kupující se zavazuje zaplatit Prodávajícímu za řádně dodaná vozidla sjednanou cenu dle Smlouvy.

2.5 Servisní práce budou kupujícím uplatněny dle aktuálních potřeb formou objednávky a budou provedeny v souladu s touto smlouvou a rámcovou dohodou.

III. DOBA A MÍSTO PLNĚNÍ

3.1 Prodávající se zavazuje dodat vozidla podle svých možností bez zbytečných průtahů nejpozději do 7 měsíců ode dne doručení výzvy k poskytnutí plnění.

3.2 Místem plnění je výdejní místo dodavatele Hyundai Centrum Praha, Českobrodská č.ev.42, Praha Dolní Počernice

IV. CENA

4.1 Specifikace ceny plnění je stanovena dohodou Smluvních stran následovně:

Typ vozidla	Cena bez DPH	DPH	Cena včetně DPH
HYUNDAI Ioniq – 1 ks	607.660,33	127.608,67	735.269,00

Celková cena za 2 ks HYUNDAI Ioniq dle čl. 2.1 Smlouvy je:

1 215 320,66 Kč bez DPH, tj. 1 470 538,00 Kč vč. DPH

- 4.2 Ceny uvedené v tomto článku Smlouvy jsou uvedeny jako maximální, nejvýše přípustné, nepřekročitelné a zahrnující veškeré náklady Prodávajícího nutné k řádnému splnění předmětu Smlouvy (např. vedlejší náklady, náklady spojené s dopravou do místa plnění, včetně nákladů souvisejících apod.). Prodávající nese veškeré náklady nutně nebo účelně vynaložené při plnění závazku ze Smlouvy včetně veškerých poplatků. V ceně jsou zahrnuty veškeré činnosti sjednané ve Smlouvě, jakož i další činnosti, které ve Smlouvě uvedeny nejsou, ale o kterých Prodávající vzhledem ke svým odborným znalostem vědět měl nebo mohl. Cenu plnění je možné měnit pouze za níže specifikovaných podmínek.
- 4.3 Smluvní strany se dohodly, že pokud dojde v průběhu plnění Smlouvy ke změně zákonné sazby DPH stanovené pro plnění předmětu Smlouvy, bude tato sazba promítnuta do všech cen uvedených ve Smlouvě s DPH a Prodávající je od okamžiku nabytí účinnosti změny zákonné sazby DPH povinen účtovat účinnou sazbu DPH. O této skutečnosti není nutné uzavírat dodatek ke Smlouvě.
- 4.4 Prodávající odpovídá za to, že sazba DPH je stanovena v souladu s účinnými právními předpisy.

V. PLATEBNÍ PODMÍNKY

- 5.1 Prodávající je oprávněn vystavit fakturu za vozidla vždy po řádném dodání a převzetí vozidel zástupcem kupujícího. Prodávající je povinen vystavit samostatnou fakturu pro každou dodávku vozidel a doručit ji kupujícímu.
- 5.2 Prodávající je povinen doručit kupujícímu fakturu za dodané zboží či poskytnuté související plnění do 14 kalendářních dnů od předání a převzetí příslušeného zboží či poskytnutí souvisejícího plnění, nedohodnou –li se smluvní strany této smlouvy jinak. Splatnost každé faktury je jednadvacet kalendářních dnů od doručení faktury druhé straně této smlouvy, nestanoví-li rámcová dohoda jinak.
- 5.3 Faktury musí splňovat veškeré požadavky stanovené českými právními předpisy, zejména náležitosti daňového dokladu stanovené v § 29 zákona č. 235/2004 Sb., o dani z přidané hodnoty, ve znění pozdějších předpisů, a obchodní listiny stanovené v § 435 OZ. Kromě těchto náležitostí bude faktura obsahovat označení (faktura, dobropis), číslo této smlouvy a rámcové dohody, označení bankovního účtu prodávajícího, cenu za plnění bez DPH, procentní sazbu a výši DPH a cenu za plnění včetně DPH. Výše DPH bude zaokrouhlena na celé desetihaléře nahoru. Každá faktura bude vyhotovena

ve 4 výtiscích (originál +3 kopie). Prodávající ječ povinen předat kupujícímu zboží a poskytnout související plnění bez jakýkoliv právních vad.

- 5.4 Splatnost každé faktury bude nejméně jednadvacet kalendářních dnů ode dne jejího doručení kupujícímu. Prodávající je povinen vystavit a prokazatelně doručit kupujícímu faktury za vozidla objednaná a řádně dodaná a převzatá kupujícím v daném kalendářním roce nejpozději do 15. prosince příslušného kalendářního roku. Bude-li faktura doručena kupujícímu v období 16. prosince kalendářního roku (včetně), v němž byla příslušná vozidla dodána, mění se splatnost takové faktury na šedesát kalendářních dnů ode dne jejího doručení kupujícímu bez ohledu na údaje o splatnosti uvedené na faktuře. Prodávající bere na vědomí, že včasné doručení faktury je nezbytnou podmínkou pro to, aby kupující mohl čerpat finanční prostředky určené pro nákup vozidel z přiděleného rozpočtu v příslušném kalendářním roce.
- 5.5 Fakturovaná částka se považuje za uhrazenou dnem odepsání příslušné částky z bankovního účtu kupujícího ve prospěch bankovního účtu prodávajícího. Kupující je oprávněn do lhůty splatnosti vrátit prodávajícímu fakturu, která neobsahuje náležitosti stanovené touto smlouvou a rámcovou dohodou nebo fakturu, která obsahuje nesprávné cenové údaje nebo není doručena v požadovaném množství výtisků. Prodávající doručí kupujícímu novou fakturu do deseti pracovních dnů ode dne doručení vrácené faktury ze strany kupujícího. Oprávněným vrácením faktury přestává běžet lhůta splatnosti, kupující není v prodlení s placením a nová lhůta splatnosti běží znovu ode dne doručení nové faktury. Faktura se považuje za vrácenou ve lhůtě splatnosti, je-li v této lhůtě odeslána kupujícím.
- 5.6 Součástí každé Faktury podle této Smlouvy bude specifikace dodaného plnění tak, aby byla v souladu s platnými účetními a daňovými předpisy, a to za účelem řádného vedení evidence majetku Kupujícího v souladu s těmito právními předpisy. Přílohou každého originálu faktury bude originál nebo úředně ověřená kopie dodacího listu vozidel vystaveného prodávajícím a potvrzeného kupujícím.
- 5.7 Kupující neposkytuje Prodávajícímu na předmět plnění Smlouvy jakékoliv zálohy.

VI. PŘEDÁNÍ A PŘEVZETÍ PLNĚNÍ

- 6.1 Řádně dodaná vozidla budou Smluvními stranami protokolárně předána a převzata v místě dodání dle odst. 3.2 Smlouvy.
- 6.2 Předání vozidel se uskuteční vždy na konkrétní výzvu prodávajícího k převzetí dodávky, která musí být prokazatelně doručena vždy nejméně pět pracovních dnů před navrhovaným dnem uskutečnění dodávky, pokud se smluvní strany této smlouvy nedohodnou výslovně jinak. Výzva k převzetí dodávky musí obsahovat navrhovaný den a hodinu uskutečnění dodávky. Kupující je oprávněn stanovit jiné datum, nebo jinou hodinu uskutečnění dodávky, pokud mu navrhovaný termín nevyhovuje, a prodávající je tento termín povinen respektovat.
- 6.3 Výzva k převzetí dodávky se doručuje elektronicky. Kupující potvrdí přijetí této výzvy.
- 6.4 Podmínkou převzetí každého vozidla kupujícího je možnost provedení a skutečné provedení následujících činností kupujícím:

- Vizuální kontrola úplnosti dokumentace vozidla,
- Vizuální kontrola vozidla,
- Kupující je oprávněn (nikoliv povinen) uskutečnit při předání vozidla přiměřeně dlouhou a přiměřeně náročnou zkušební jízdu s předávaným vozidlem.

6.5 Prodávající dodá kupujícímu v případě předání vozidel s každou dodávkou:

- Technický průkaz, dokládající homologaci pro provoz na silničních komunikacích v ČR,
- Návod k obsluze a údržbě v českém jazyce,
- Servisní (záruční) knížku možno i v elektronické podobě,
- Záruční list.

6.6 Zá účelem předání a převzetí vozidel je prodávající povinen v rámci jedné dodávky vyhotovit dodací list, který bude obsahovat zejména následující údaje a bude sloužit současně jako zápis o předání a převzetí vozidel:

- identifikační (sériové, tovární) číslo každého vozidla a typové označení vozidla,
- Počet kusů,
- jednotková a celková kupní cena bez DPH a včetně DPH za dodaná vozidla a sazba DPH,
- místo dodání vozidel,
- podpis zástupce dodavatele

6.7 Kupující sdělí prodávajícímu jména a příjmení zástupců kupujícího pověřených k převzetí vozidel a jejich kontaktní údaje, popř. změny těchto osob nebo jejich kontaktních údajů nejméně dva kalendářní dny před dohodnutým dnem předání a převzetí vozidel.

6.8 Jeden výtisk dodacího listu vozidel obdrží zástupce kupujícího a dva výtisky dodacího listu vozidel obdrží zástupce prodávajícího.

6.9 Pokud zástupce kupujícího daná vozidla převezme, potvrdí toto převzetí dodavateli podpisem na dodacím listu vozidel. Zástupce kupujícího současně doplní na dodací list vozidel datum a čas předání a převzetí vozidel. Vozidla se považují za dodaná okamžikem potvrzení dodacího listu vozidel zástupcem kupujícího a tímto okamžikem přechází nebezpečí škody na příslušných vozidlech uvedených v dodacím listu a vlastnické právo k vozidlům uvedeným v dodacím listu na kupujícího.

6.10 V případě, že při předání vozidel odhalí kupující vady vozidel, sepíše smluvní strany této smlouvy na místě protokol o vadách. V protokolu o vadách budou uvedeny vady zjištěné při předání.

6.11 Kupující je oprávněn předání vozidla, kterého se vada týká, odmítnout. V takovém případě je prodávající povinen zjištěné vady nebo neshody vozidel s touto smlouvou a rámcovou dohodou na vlastní náklady buď neprodleně odstranit a vyzvat kupujícího k opětovnému převzetí vozidel anebo dodat náhradní vozidla v odpovídajícím počtu bez vad s tím, že do okamžiku dodání náhradních vozidel je prodávající ve vztahu k příslušné části plnění v prodlení. V případě, že prodávající nesplní povinnost podle

předchozí věty, je kupující oprávněn od této smlouvy odstoupit.

- 6.12 Pokud kupující vadu vozidla nezjistí, ač ji vozidlo v okamžiku předání má, nebo pokud kupující vadu vozidla zjistí, a přesto se rozhodne předmětné vozidlo převzít, je taková vada považována za vadu záruční a dodavatel je povinen ji odstranit postupem podle rámcové dohody a dle této smlouvy.

VII. DALŠÍ PRÁVA A POVINNOSTI SMLUVNÍCH STRAN

- 7.1 Prodávající je dále povinen:

- a. poskytnout řádně a včas plnění podle Smlouvy bez faktických a právních vad;
- b. postupovat při plnění předmětu Smlouvy s odbornou péčí, podle nejlepších znalostí a schopností, sledovat a chránit oprávněné zájmy Kupujícího;
- c. předání vozidel se uskuteční vždy na konkrétní výzvu prodávajícího k převzetí dodávky, která musí být prokazatelně doručena vždy nejméně pět pracovních dnů před navrhovaným dnem uskutečnění dodávky, pokud se smluvní strany této smlouvy nedohodnou výslovně jinak. Výzva k převzetí dodávky musí obsahovat navrhovaný den a hodinu uskutečnění dodávky. Kupující je oprávněn stanovit jiné datum, nebo jinou hodinu uskutečnění dodávky, pokud mu navrhovaný termín nevyhovuje, a prodávající je tento termín povinen respektovat.

- 7.2 Prodávající je povinen dokumenty související s plněním předmětu této smlouvy uchovávat nejméně po dobu deseti (10) let od konce účetního období, ve kterém došlo k zaplacení ceny díla, a to zejména pro účely kontroly oprávněnými kontrolními orgány.

- 7.3 Prodávající je povinen ve smyslu ustanovení § 2 písm. e) zákona č. 320/2001 Sb., o finanční kontrole ve veřejné správě a o změně některých zákonů (zákon o finanční kontrole), ve znění pozdějších předpisů, spolupůsobit při výkonu finanční kontroly.

- 7.4 Prodávající je povinen upozornit objednatele písemně na existující či hrozící střet zájmů bezodkladně poté, co střet zájmů vznikne nebo vyjde najevo, pokud prodávající i při vynaložení veškeré odborné péče nemohl střet zájmů zjistit.

- 7.5 Smluvní strany nejsou bez předchozího výslovného písemného souhlasu druhé smluvní strany oprávněny postoupit tuto smlouvu ani převést jakákoliv práva či povinnosti vyplývající z této smlouvy na jakoukoliv třetí osobu.

VIII. ODPOVĚDNOST ZA ŠKODU, ODPOVĚDNOST ZA VADY, ZÁRUKA

- 8.1 Prodávající je povinen dodat automobily v množství, druhu a jakosti a náhradní díly a servisní práce dle článku 2.5 této smlouvy při dodržení obchodních podmínek sjednaných v této Smlouvě a v Rámcové dohodě.
- 8.2 Prodávající se zavazuje, že při dodávkách veškerého zboží a poskytování souvisejících plnění na základě této smlouvy a rámcové dohody bude postupovat s odbornou péčí, používat vhodné postupy a materiály vysoké kvality, dodržovat veškeré relevantní právní

předpisy a normy, zejména pak právní předpisy a normy týkající se technické specifikace dodávaných vozidel.

- 8.3 Veškeré zboží dodávané na základě této smlouvy bude z novovýroby, tedy bude zkompletováno z nepoužitých dílů vyrobených ne dříve než v jednom kalendářním roce předcházejícím kalendářnímu roku, ve kterém je dodáno příslušné zboží, přičemž kupující musí být jeho prvním uživatelem
- 8.4 Prodávající přebírá závazek a odpovědnost za vady vozidel, jež budou mít vozidla (či jejich části) v době jejich protokolárního předání a převzetí Kupujícím a dále za vady, které se na vozidlech (či jejich dílčích částech) vyskytnou v průběhu záruční doby. Prodávající v souvislosti s odpovědností za vady vozidel poskytuje Kupujícímu níže specifikovanou záruku:
- a) 5 let bez omezení km,
 - b) 8 let nebo 200 000 km na akumulátory elektropohonu,
 - c) 12 let na prorezivění karoserie.
- 8.5 Záruční doba počíná běžet dnem protokolárního předání a převzetí vozidel dle Smlouvy Kupujícím. Záruční doba neběží po dobu, po kterou Kupující nemůže užívat předmět plnění pro vady, za které odpovídá Prodávající.
- 8.6 Prodávající je odpovědný za to, že dodaný předmět plnění je v souladu se Smlouvou, a že po dobu záruční doby dle odst. 8.4 této Smlouvy bude mít dohodnuté vlastnosti, úroveň a charakteristiky.
- 8.7 Prodávající se zavazuje k poskytnutí nebo zajištění provedení oprav vad vozidel, na které se vztahuje záruka, v záruční době dle odst. 8.4 této Smlouvy v odborných autorizovaných servisech uvedených v příloze 2 této smlouvy.
- 8.8 Lhůta pro uznání reklamované vady řešené prostřednictvím autorizovaných servisů prodávajícího činí čtrnáct kalendářních dnů od doručení reklamačního protokolu prodávajícímu, V pochybnostech se má za to, že dnem doručení se rozumí třetí kalendářní den od odeslání protokolu o vadě kupujícím.
- 8.9 Záruční i pozáruční servisní prohlídky a opravy prodávající zajistí u autorizovaných servisů, jejichž seznam a adresy jsou uvedeny v příloze č.4 rámcové dohody. Prodávající je povinen umožnit kupujícímu přistavit vozidlo k opravě v autorizovaných servisech prodávajícího do pěti pracovních dnů ode dne doručení žádosti o opravu nebo servisní prohlídku.
- 8.10 Vady plnění, které kupující zjistí až s odstupem po poskytnutí plnění, je prodávající povinen odstranit v přiměřené lhůtě podle povahy plnění od nahlášení vady. Prodávající odstraní vady bezúplatně poskytnutím náhradního plnění v množství, druhu a jakosti dle této smlouvy. Obdobně postupuje prodávající i v případě, nevyužije-li kupující svého práva na odstoupení od této smlouvy dle čl 15.3 rámcové dohody.

IX. SANKČNÍ UJEDNÁNÍ

- 9.1 Prodávající je oprávněn požadovat na Kupující úrok z prodlení na nedodržení termínu splatnosti faktury ve výši 0,05 % z oprávněně fakturované částky včetně DPH za každý i započatý den prodlení. Výše sankce není omezena.
- 9.2 Kupující je oprávněn požadovat na prodávajícím smluvní pokutu za nedodržení termínu plnění dodávky zboží či poskytnutí souvisejícího plnění, který je stanoven v této Smlouvě, a to ve výši 0,05 % z ceny nedodaného zboží či neposkytnutého souvisejícího plnění, včetně DPH za každý i započatý den prodlení. Výše sankce není omezena.
- 9.3 Kupující je oprávněn požadovat na Prodávajícím smluvní pokutu za nedodržení doby pro odstranění zjištěných vad na základě reklamace, a to ve výši 0,05 % z ceny reklamovaného zboží či souvisejícího plnění včetně DPH, a to za každý i započatý den prodlení. Minimální výše sankce je 1000,- Kč za den. Tato sankce se neuplatní, pokud prodávající po dobu odstraňování vad poskytne kupujícímu na místo vozidla, jehož vady jsou odstraňovány, do bezplatného užívání vozidlo stejné nebo vyšší kvality.
- 9.4 Úrok z prodlení a smluvní pokuta jsou splatné do 30 kalendářních dnů od data, kdy byla povinné straně doručena písemná výzva k jejich zaplacení oprávněnou stranou, a to na účet oprávněné strany uvedený v písemné výzvě.
- 9.5 Zaplacením smluvní pokuty není jakkoliv dotčen nárok Kupujícího na náhradu škody; nárok na náhradu škody je Kupující oprávněn uplatnit vedle smluvní pokuty v plné výši. Zaplacením smluvní pokuty není dotčeno splnění povinnosti, která je prostřednictvím smluvní pokuty zajištěna.

X. DŮVĚRNÉ INFORMACE

- 10.1 Vzhledem k veřejnoprávnímu charakteru Kupujícího, Prodávající výslovně prohlašuje, že je s touto skutečností obeznámen, že žádné ustanovení Smlouvy nepodléhá z jeho strany obchodnímu tajemství a souhlasí se zveřejněním smluvních podmínek obsažených ve Smlouvě, včetně jejích příloh a případných dodatků Smlouvy za podmínek vyplývajících z příslušných právních předpisů, zejména zák. č. 106/1999 Sb., o svobodném přístupu k informacím, ve znění pozdějších předpisů, zákona č. 340/2015 Sb., o zvláštních podmínkách účinnosti některých smluv, uveřejňování těchto smluv a o registru smluv (zákon o registru smluv), ve znění pozdějších předpisů § 219 ZZVZ.
- 10.2 Smluvní strany prohlašují, že skutečnosti uvedené ve Smlouvě nepovažují za obchodní tajemství a udělují souhlas k jejich užití a zveřejnění bez stanovení jakýchkoli dalších podmínek.

XI. DOBA TRVÁNÍ SMLOUVY A MOŽNOSTI JEJÍHO UKONČENÍ

- 11.1 Tato smlouva nabývá platnosti dnem jejího uzavření a účinnosti dnem uveřejnění v registru smluv dle zákona č. 340/2015 Sb., o zvláštních podmínkách účinnosti některých smluv, uveřejňování těchto smluv a o registru smluv, (zákon o registru smluv), ve znění pozdějších předpisů.
- 11.2 Smlouva může být ukončena:
- a) písemnou dohodou obou stran,

- b) odstoupením od Smlouvy v případech, kdy některá ze smluvních stran poruší Smlouvu podstatným způsobem.
- 11.3 Odstoupit od Smlouvy je oprávněna ta smluvní strana, která svou povinnost neporušila. Kupující je oprávněn od Smlouvy písemně odstoupit z důvodu jejího podstatného porušení Prodávajícím, přičemž za podstatné porušení Smlouvy Prodávajícím se považuje takové porušení smlouvy, o kterém Prodávající s přihlédnutím k účelu Smlouvy, který vyplynul z jejího obsahu nebo z okolností, za nichž byla Smlouva uzavřena, věděl nebo musel vědět, že v době uzavření Smlouvy nebo v době porušení povinnosti, že Kupující nebude mít zájem na plnění povinností při takovém porušení Smlouvy. Podstatným porušením této smlouvy je vždy:
- a) prodlení Prodávajícího s řádným dodáním vozidel delším než 30 kalendářních dnů;
 - b) dodání vozidel použitých nebo vyrobených v jiném než dohodnutém roce;
 - c) opakované porušování dalších povinností Prodávajícím vyplývajících ze Smlouvy, zejména při zajišťování servisních služeb.
- 11.4 Smluvní strany se dohodly, že účinky odstoupení od Smlouvy se nedotýkají již splněné části plnění podle Smlouvy, ledaže Kupující sdělí Prodávajícímu, že trvá na odstoupení od Smlouvy od jejího počátku.
- 11.5 Smluvní strany se dále dohodly, že odstoupení od Smlouvy musí být písemné a může být uplatněno jen za situace, kdy na možnost odstoupení od Smlouvy již dříve Kupující písemně Prodávajícího upozornil. Odstoupení od Smlouvy učiněné v rozporu s předchozí větou je neplatné. Odstoupení od Smlouvy je účinné ode dne, kdy bylo doručeno druhé smluvní straně.
- 11.6 Ukončením Smlouvy nejsou dotčena ustanovení o odpovědnosti za škodu (škoda může spočívat i v nákladech vynaložených Kupujícím v rámci realizace nového zadávacího řízení na obdobný předmět plnění), nároky na uplatnění smluvních pokut a ostatních práv a povinností založených Smlouvou, která mají podle zákona nebo Smlouvy trvat i po jejím ukončení.

XII. ZÁVĚREČNÁ USTANOVENÍ

- 12.1 Tato Smlouva představuje úplnou dohodu Smluvních stran o předmětu Smlouvy. Smlouvu je možné měnit pouze písemnou dohodou Smluvních stran ve formě číslovaných dodatků Smlouvy, podepsaných oprávněnými zástupci obou smluvních stran.
- 12.2 Doručovací adresy jsou uvedené v záhlaví. Změnu je Smluvní strana povinna písemně oznámit předem a nebude-li to možné, tak bez zbytečného odkladu po jejím provedení, nejdéle však nejbližší pracovní den. Smluvní straně jdou plně k tíži důsledky případného neoznámení změny doručovací adresy podle předcházející věty.
- 12.3 Je-li nebo stane-li se jakékoli ustanovení Smlouvy neplatným, nezákonným nebo nevynutitelným, netýká se tato neplatnost a nevynutitelnost zbývajících ustanovení Smlouvy. Smluvní strany se tímto zavazují nahradit do 5 (pěti) pracovních dnů po doručení výzvy druhé Smluvní strany jakékoli takové neplatné, nezákonné nebo nevynutitelné ustanovení ustanovením, které je platné, zákonné a vynutitelné a má stejný nebo alespoň podobný obchodní a právní význam.

12.4 Práva a povinnosti vzniklé na základě Smlouvy nebo v souvislosti s ní se řídí českým právním řádem, zejména pak Občanským zákoníkem. Žádné ustanovení Smlouvy nesmí být vykládáno tak, aby omezovalo oprávnění Kupujícího uvedená v Zadávací dokumentaci zadávacího řízení.

12.5 Smlouva je vyhotovena v elektronické podobě.

12.6 Smluvní strany shodně prohlašují, že si Smlouvu před jejím podpisem přečetly a že byla uzavřena po vzájemném projednání podle jejich pravé a svobodné vůle, určitě, vážně a srozumitelně, a že se dohodly o celém jejím obsahu, což stvrzují svými podpisy.

12.7 Nedílnou součástí Smlouvy jsou následující přílohy:

- Příloha č. 1a – Technické parametry
- Příloha č. 2 – Seznam autorizovaných servisních partnerů

Kupující:

V Praze dne

Prodávající:

V Praze dne

Mgr. David Pšenička
Vedoucí odboru movitého majetku
správy logistického zabezpečení
PP ČR

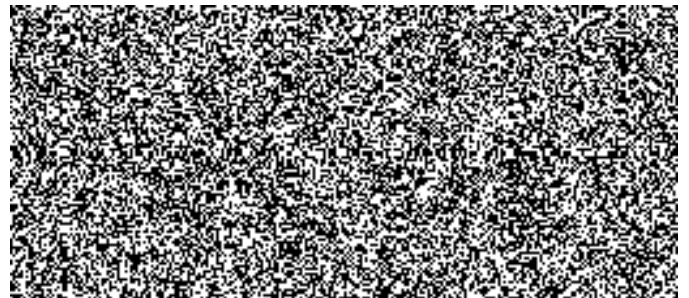

Příloha 1a

TECHNICKÉ ÚDAJE - HYUNDAI Ioniq	
KAROSÉRIE	5dveřová, 5místná
POHON	ELEKTRICKÝ (EV)
MOTOR	ELEKTROMOTOR
Typ	synchronní motor s permanentním magnetem
Zdvihový objem motoru (cm ³)	--
Druh paliva / počet válců / kompresní poměr	--
Typ akumulátoru elektropohonu	Lithium polymerová (LiPol)
Kapacita akumulátoru elektropohonu (kWh) / výkon (kW)	28 / 98
Maximální výkon (kW/ot./min.)	88/120/--
Maximální výkon hybridního systému (kW/k)	--
Maximální točivý moment (Nm/ot./min.)	295/--
Příprava směsi	--
Objem palivové nádrže (l)	--
PŘEVODOVÉ ÚSTROJÍ	
Typ převodovky	Stálý redukční převod
Počet převodových stupňů	
DYNAMIKA	
Maximální rychlost (km/h)	165
Zrychlení z 0 na 100 km/h (s)	9.9 / 10.2 (režim Sport / Normal)
SPOTŘEBA / EMISE **	
Spotřeba paliva (l/100 km)/ emise CO ₂ (g/km) - městský cyklus	--
Spotřeba paliva (l/100 km)/ emise CO ₂ (g/km) - mimoměstský cyklus	--
Spotřeba paliva (l/100 km)/ emise CO ₂ (g/km) - kombinovaný cyklus	--
Spotřeba elektrické energie (Wh/km)	115
Maximální dojezd (km)	280
HMOTNOSTI	
Provozní hmotnost (pohotovostní + 75kg) (kg)	1495-1550
Největší technicky přípustná hmotnost (kg)	1880
Hmotnost brzděného a nebrzděného přívěsu (kg)	0
Nosnost střechy (kg)	0
ROZMĚRY	
Celková délka (mm)	4470
Celková šířka (mm)	1820
Celková výška (mm)	1450
Rozvor (mm)	2700
Rozchod vpředu (mm)	1555 (kola 16")
Rozchod vzadu (mm)	1564 (kola 16")
Poloměr otáčení (m)	5.3
Minimální světlá výška (mm)	140
Obj. zavazadlového prostoru (l) základní / sklopená sedadla /VDA/	350 / 1410
PODVOZEK	
Přední náprava	typ McPherson se stabilizátorem
Zadní náprava	pevná
Přední / zadní brzdy	kotoučové s vnitřním chlazením / kotoučové

* dvouspojková převodovka s automatickým řazením a možností manuálního režimu

** Hodnoty pro letní pneumatiky základního rozměru. Spotřeba paliva a emise CO₂ konkrétního vozidla závisí nejen na hospodárném využití paliva, ale jsou ovlivněny také způsobem jízdy a dalšími netechnickými faktory. CO₂ je plyn, který ve velké míře přispívá k oteplování Země. Hodnoty spotřeby a emisí jsou získávány předepsaným způsobem měření (nařízení 80/1268/EHS v aktuálním znění). Údaje se nevztahují na konkrétní vozidlo, nejsou součástí nabídky, ale slouží pouze pro účely srovnání jednotlivých typů vozidel.

Záruka 5 let bez omezení km

Záruka 8 let / 200 000 km na akumulátory elektropohonu

Záruka 12 let na prorezivění karoserie

Seznam servisních míst dodavatele, společnosti Hyundai, autorizovaných pro servis elektrických vozidel Hyundai

Kraj: Hl. m. Praha

Hyundai Centrum Praha s.r.o.

Adresa:

- Českobrodská č.ev.42
- Praha 9 – Dolní Počernice 190 00

Kontaktní informace:

- Telefon prodejce: [REDACTED]
- Telefon servis: [REDACTED]
- Mobil prodej: [REDACTED]
- Mobil servis: [REDACTED]
- E-mail: [REDACTED]
- WWW: <https://centrumpraha.hyundai.cz>

Otevírací hodiny:

- po-pá: Servis: 7:00 – 19:00 Prodej 8:00 - 19:00
- so: 9:00 – 15:00 (29.9. ZAVŘENO)
- ne: zavřeno

Auto Palace Butovice s.r.o.

Adresa:

- Bucharova 1186/16
- Praha 5 155 00

Kontaktní informace:

- Telefon prodejce: [REDACTED]
- Telefon servis: [REDACTED]
- Mobil prodej: [REDACTED]
- E-mail: [REDACTED]
- WWW: <https://butovice.hyundai.cz/>

Otevírací hodiny:

- po-pá: 8:00-19:00 (servis 6:30-18:00) (náhradní díly 8:00-18:00)
- so: 9.00-15.00 (servis 9:00-15:00) (náhradní díly 9:00-15:00)
- ne: zavřeno

Hyundai Centrum Valoušek s.r.o.

Adresa:

- Ke Stáčírně 2292/19
- Praha 4 14900

Kontaktní informace:

- Telefon prodejce: [REDACTED]
- Telefon servis: [REDACTED]
- Mobil servis: [REDACTED]
- E-mail: [REDACTED]
- WWW: <https://hyundaivalousek.hyundai.cz>

Otevírací hodiny:

- po-pá: 7:30-18:00
- so: 10.11.2017 9:00-17:00
- ne: ZAVŘENO

Hyundai Praha Domanský s.r.o.

Adresa:

- Jeremiášova 1
- Praha 5 – Stodůlky 155 00

Kontaktní informace:

- Telefon prodejce: [REDACTED]
- Telefon servis: [REDACTED]
- E-mail: [REDACTED]
- WWW: <https://domansky.hyundai.cz>

Otevírací hodiny:

- po-pá:8:00 - 19:00 (prodej), 7:00 - 19:00 (servis)
- so:8:00 - 16:00 (prodej), 8:00 - 14:00 (servis)
- ne:10:00 - 16:00 (prodej), servis ZAVŘENO

Jihočeský kraj

Hyundai Centrum CB s.r.o.

Adresa:

- U Staré trati 1733/5
- České Budějovice 370 11

Kontaktní informace:

- Telefon prodejce: [REDACTED]
- Telefon servis: [REDACTED]
- Mobil prodej: [REDACTED]
- Mobil servis: [REDACTED]
- E-mail: [REDACTED]
- WWW: <https://centrumcb.hyundai.cz>

Jihomoravský kraj

Auto BALVIN spol. s r.o.

Adresa:

- U Červeného mlýna 3
- Brno - Královo pole 612 00

Kontaktní informace:

- Telefon prodejce: [REDACTED]
- Telefon servis: [REDACTED]
- Mobil servis: [REDACTED]
- E-mail: [REDACTED]
- WWW: <http://www.hyundaibrno.cz>

Otevírací hodiny:

- po-pá:7:00-19:00 (prodej vozů 8:00-18:00, FLEET BUSINESS CENTRUM 8:00-19:00)
- so:9:00-13:00
- ne:zavřeno



Karlovarský kraj

ALGON PLUS - AUTO a.s.

Adresa:

- Chebská 113
- Karlovy Vary 360 06

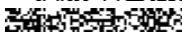
Kontaktní informace:

- Telefon prodejce: 
- Telefon servis: 
- Mobil prodej: 
- E-mail: 
- WWW: <https://algonkv.hyundai.cz>

Otevírací hodiny:

- po-pá:8:00-18:00
čt:
navíc 18:00-22:00 (Hyundai Prodloužená)
- so:8:00-12:00
- ne:zavřeno



Kraj Vysočina

AUTOCENTR HUDEC s.r.o.

Adresa:

- servis: Petrovická 1336, prodej: Masarykova 1494
- Nové Město na Moravě 592 31

Kontaktní informace:

- Telefon prodejce: 
- Telefon servis: 
- E-mail: 
- WWW: <https://autocentrhudec.hyundai.cz>

Otevírací hodiny:

- po-pá:8:00 -17:00 prodejna 7:00 - 16:00 servis
- so:9:00-11:30 prodejna
- ne:ZAVŘENO

Královéhradecký kraj

Hyundai Hradec s.r.o.

Adresa:

- Bratří Štefanů 978/81a
- Hradec Králové 500 03

Kontaktní informace:

- Telefon prodejce: [REDACTED]
- Telefon servis: [REDACTED]
- Mobil prodej: [REDACTED]
- Mobil servis: [REDACTED]
- E-mail: [REDACTED]
- WWW: <http://hyundai-hk.cz>

Otevírací hodiny:

- po-pá: prodej 8:00 – 18:00 servis 7:00 - 18:00
čt:
nutná rezervace předem: 18:00-22:00
- so: prodej 8:00 – 13:00 servis 7:00 - 12:00
- ne: Zavřeno

Liberecký kraj

KB CAR, s.r.o.

Adresa:

- Generála Svobody 86/20
- Liberec - Pavlovice 460 01

Kontaktní informace:

- Telefon prodejce: [REDACTED]
- Telefon servis: [REDACTED]
- Mobil prodej: [REDACTED]
- Mobil servis: [REDACTED]
- E-mail: [REDACTED]
- WWW: <https://kbcarlbc.hyundai.cz>

Otevírací hodiny:

- po-pá: prodej 8:00 - 18:00 servis 7:00 - 17:00
- so: prodej 9:00 - 12:00
- ne: zavřeno

Moravskoslezský kraj

AUTOLAROS SPEED s.r.o.

Adresa:

- Krmelínská 748/9
- Ostrava - Hrabová 720 00

Kontaktní informace:

- Telefon prodejce: [REDACTED]
- Telefon servis: [REDACTED]
- Mobil prodej: [REDACTED]
- Mobil servis: [REDACTED]
- E-mail: [REDACTED]
- WWW: <https://autolaros.hyundai.cz>

Otevírací hodiny:

- po-pá: Prodej vozidel (7:00-18:00), Servis a Náhradní díly (7:00-17:00)
- so: Prodej vozidel (8:00-12:00), Servis a Náhradní díly (8:00-12:00)
- ne: zavřeno

RELY servis s.r.o.

Adresa:

- Bohumínská 778
- Ostrava Muglinov 712 00

Kontaktní informace:

- Telefon prodejce: [REDACTED]
- Telefon servis: [REDACTED]
- Mobil servis: [REDACTED]
- E-mail: [REDACTED]
- WWW: <https://rely.hyundai.cz>

Otevírací hodiny:

- po-pá:8:00 - 19:00
- čt:
navíc 19:00-22:00 (Hyundai Prodloužená)
- so:9:00 - 13:00
- ne:zavřeno

Olomoucký kraj

Horimex cars s.r.o.

Adresa:

- Týnecká 894/53
- Olomouc 779 00

Kontaktní informace:

- Mobil prodej: [REDACTED]
- Mobil servis: [REDACTED]
- E-mail: [REDACTED]
- WWW: <https://horimexcars.hyundai.cz>

Otevírací hodiny:

- po-pá:PRODEJ 8:00 - 18:00; SERVIS 7:30 - 17:30
- so:8:00 - 12:00
- ne:zavřeno

Pardubický kraj

Horimex cars s.r.o.

- **Adresa:**
- Husova 736/4
- Vysoké Mýto 566 01
- **Kontaktní informace:**
- Telefon: [REDACTED]
- Email: [REDACTED]

Plzeňský kraj

ASPEKTA Trading s.r.o.

Adresa:

- Rokycanská tř. 64
- Plzeň 312 00

Kontaktní informace:

- Telefon prodejce: [REDACTED]
- Telefon servis: [REDACTED]
- Mobil prodej: [REDACTED]
- Mobil servis: [REDACTED]
- E-mail: [REDACTED]
- WWW: <https://aspekta.hyundai.cz>

Otevírací hodiny:

- po-pá:08.00 – 18.00
- so:09.00 – 12.00
- ne:zavřeno

Středočeský kraj

Auto Kout Centrum s.r.o.

Adresa:

- U Přelízky 2601
- Brandýs nad Labem 250 01

Kontaktní informace:

- Telefon prodejce: [REDACTED]
- Telefon servis: [REDACTED]
- Mobil prodej: [REDACTED]
- Mobil servis: [REDACTED]
- E-mail: [REDACTED]
- WWW: <https://autokout.hyundai.cz>

Otevírací hodiny:

- po-pá:7:00 - 18:00
- so:8:00 - 12:00
- ne:zavřeno

Lenner Motors s.r.o.

Adresa:

- Černokostelecká 2096/16
- Říčany 251 01

Kontaktní informace:

- Telefon prodejce: [REDACTED]
- Telefon servis: [REDACTED]
- Mobil prodej: [REDACTED]
- Mobil servis: [REDACTED]
- E-mail: [REDACTED]
- WWW: <https://lennermotors.hyundai.cz>

Otevírací hodiny:

- po-pá:7:00 – 19:00 hod. SERVIS
8:00 – 19:00 hod. PRODEJ NOVÝCH VOZŮ
8:00 – 19:00 hod. PRODEJ ZÁNOVNÍCH VOZŮ
- so:8:00 – 13:00 hod. (PRODEJ NOVÝCH A ZÁNOVNÍCH VOZŮ)
8:00 – 13:00 hod. PŘÍJEM OPRAV
- ne:zavřeno

Ústecký kraj

Louda Auto a.s. - Teplice

Adresa:

- Srbice 96
- Srbice 415 01

Kontaktní informace:

- Telefon prodejce: [REDACTED]
- Telefon servis: [REDACTED]
- Mobil prodej: [REDACTED]
- Mobil servis: [REDACTED]
- E-mail: [REDACTED]
- WWW: <https://loudateplice.hyundai.cz>

Otevírací hodiny:

- po-pá:8:00 – 18:00
- so:8:00 - 12:00
- ne:zavřeno

Zlínský kraj

Auto HYUNDAI Uherské Hradiště s.r.o.

Adresa:

- **Prodej:** Na Morávce 1263
- **Servis:** Za Olšávkou 340
- Uherské Hradiště 686 01

Kontaktní informace:

- Telefon prodejce: [REDACTED]
- Telefon servis: [REDACTED]
- E-mail: [REDACTED]
- WWW: <https://uh.hyundai.cz>

Otevírací hodiny:

- po-pá:7:00 - 17:00 (8:00 - 17:00 prodej)
- so:8:00 - 11:00
- ne:Zavřeno