

VÝKAZ DOSAVADNÍHO A NOVÉHO STAVU ÚDAJŮ KATASTRU NEMOVITOSTÍ

Dosavadní stav			Nový stav									
Označení pozemku parc. číslem	Výměra parcely ha : m ²	Druh pozemku Způsob využití	Označení pozemku parc. číslem	Výměra ha : m ²	Druh pozemku Způsob využití	Typ stavby Způsob využití	Způsob určení výměry	Porovnání se stavem evidence právních vztahů			Označení dílu	
								Díl přechází z pozemku označeného v katastru nemovitostí		Číslo listu vlast.		Výměra dílu ha : m ²
								dřívejší poz. evidence				
2268/1	2 : 35 : 83	ostat. pl. silnice	2268/1	2 : 00 : 91	ostat. pl. silnice		0	2268/1	163	2 : 00 : 91		
2268/183	4 : 99	ostat. pl. jiná pl.	2268/183	4 : 82	ostat. pl. jiná pl.		2	2268/183	10001	4 : 82		
			2268/191	34 : 92	ostat. pl. silnice		0	2268/1	163	34 : 92		
			2268/192	17	ostat. pl. jiná pl.		2	2268/183	10001	17		
3687	34 : 79	ostat. pl. neplodná půda	3687/1	33 : 94	ostat. pl. neplodná půda		2	3687	10001	33 : 94		
			3687/2	1 : 00	ostat. pl. jiná pl.		2	3687 3772	10001 10001	86 14	a b	
										1 : 00		
3772	66 : 86	ostat. pl. ostat. komunikace	3772	66 : 72	ostat. pl. ostat. komunikace		2	3772	10001	66 : 72		
3792/1	51 : 21	ostat. pl. silnice	3792/1	45 : 73	ostat. pl. silnice		2	3792/1	163	45 : 73		
3792/3	34	ostat. pl. ostat. komunikace	3792/3	26	ostat. pl. ostat. komunikace		2	3792/3	10001	26		
			3792/4	5 : 47	ostat. pl. ostat. komunikace		2	3792/1	163	5 : 47		
			3792/5	8	ostat. pl. jiná pl.		2	3792/3	10001	8		
	3 : 94 : 02			3 : 94 : 02								

VÝKAZ DOSAVADNÍHO A NOVÉHO STAVU ÚDAJŮ KATASTRU NEMOVITOSTÍ

Dosavadní stav			Nový stav									
Označení pozemku parc. číslem	Výměra parcely ha : m ²	Druh pozemku Způsob využití	Označení pozemku parc. číslem	Výměra ha : m ²	Druh pozemku Způsob využití	Typ stavby Způsob využití	Způsob určení výměry	Porovnání se stavem evidence právních vztahů			Označení dílu	
								Díl přechází z pozemku označeného v katastru nemovitostí		Číslo listu vlast.		Výměra dílu ha : m ²
								dřívejší poz. evidence				
3686			3686	354								

Oprávněný: dle listiny

Druh věcného břemene: dle listiny

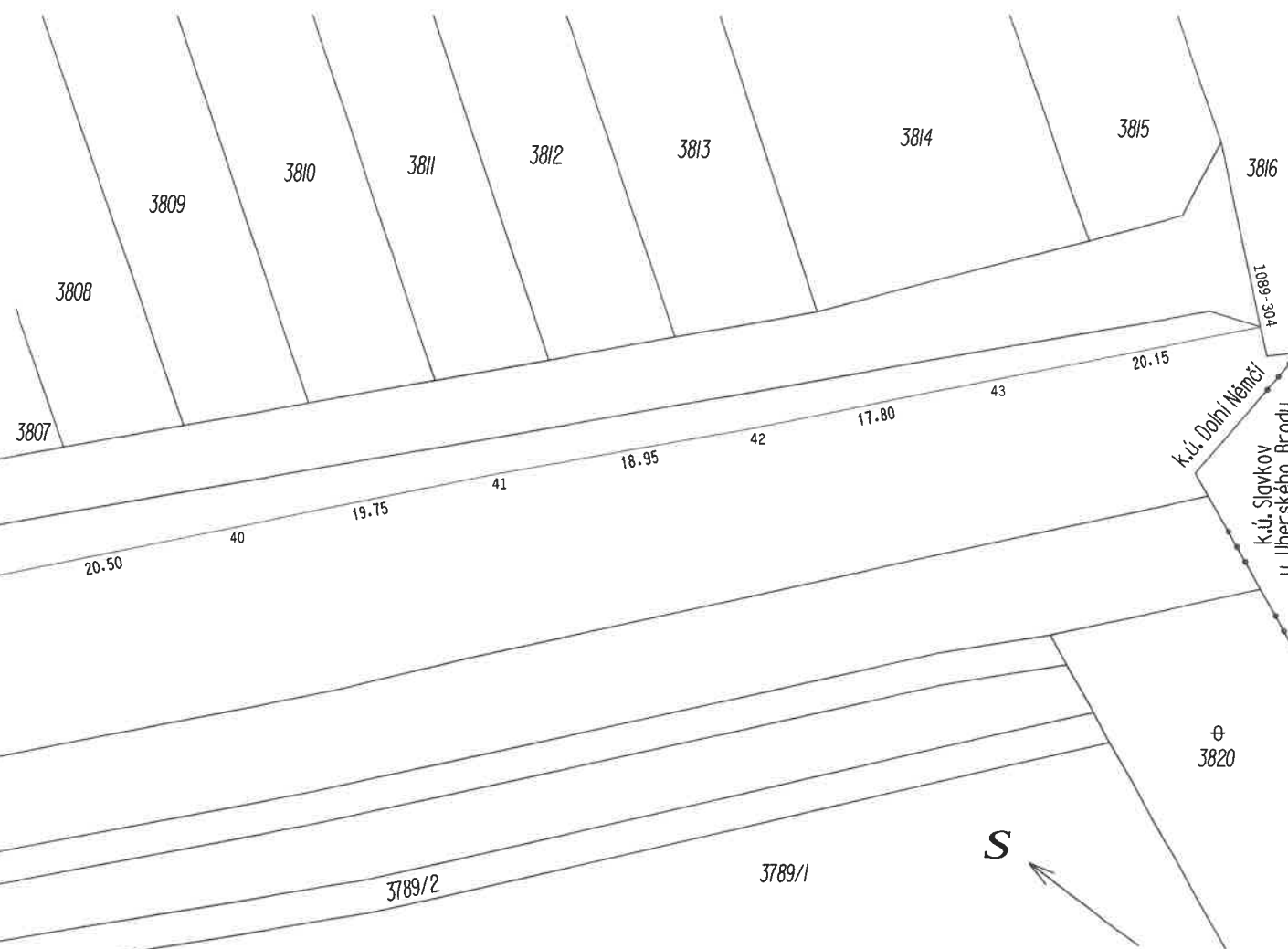

Seznam souřadnic (S-JTSK)

Číslo bodu	Souřadnice pro zápis do KN			Kód kvality
	Y	X		
22	528 713.52	1 193 248.85	3	hrana zpevněné plochy
23	528 713.43	1 193 247.70	3	hrana zpevněné plochy
24	528 717.80	1 193 248.15	3	hrana zpevněné plochy
25	528 721.76	1 193 249.85	3	hrana zpevněné plochy
26	528 726.09	1 193 239.53	3	hrana zemního tělesa
27	528 717.39	1 193 240.06	3	hrana zpevněné plochy
28	528 716.92	1 193 236.77	3	hrana zpevněné plochy
29	528 715.38	1 193 237.06	3	hrana zpevněné plochy
30	528 717.27	1 193 232.16	3	hrana zpevněné plochy
31	528 723.21	1 193 231.62	3	hrana zpevněné plochy
32	528 663.70	1 193 328.31	3	hrana zemního tělesa
33	528 655.52	1 193 345.49	3	hrana zemního tělesa
34	528 646.86	1 193 359.75	3	hrana zemního tělesa
35	528 641.84	1 193 386.30	3	hrana zemního tělesa
36	528 632.72	1 193 379.88	3	hrana zemního tělesa
37	528 618.49	1 193 396.17	3	hrana zemního tělesa
38	528 604.73	1 193 409.95	3	hrana zemního tělesa
39	528 589.17	1 193 424.30	3	hrana zemního tělesa
40	528 573.78	1 193 437.86	3	hrana zemního tělesa
41	528 558.91	1 193 450.88	3	hrana zemního tělesa
42	528 545.01	1 193 463.75	3	hrana zemního tělesa

Seznam souřadnic (S-JTSK)

Číslo bodu	Souřadnice pro zápis do KN			Kód kvality
	Y	X		
43	528 531.71	1 193 475.59	3	hrana zemního tělesa
44	528 699.51	1 193 246.60	3	hrana zpevněné plochy
45	528 702.94	1 193 227.64	3	hrana zpevněné plochy
282-11	528 722.16	1 193 224.27	3	
282-37	528 709.57	1 193 224.87	3	
930-25	528 712.64	1 193 244.10	3	
930-34	528 700.73	1 193 246.37	3	
930-35	528 701.96	1 193 246.93	3	
930-46	528 726.80	1 193 239.49	3	
1061-83	528 711.44	1 193 218.22	3	
1061-84	528 711.61	1 193 220.24	3	
1061-85	528 711.46	1 193 222.25	3	
1061-88	528 699.11	1 193 229.24	3	
1062-2753	528 703.45	1 193 265.82	3	
1062-2963	528 715.73	1 193 240.16	3	
1074-27	528 726.91	1 193 187.96	3	
1089-304	528 516.63	1 193 488.97	3	
1096-13	528 695.10	1 193 247.45	3	
1096-22	528 699.17	1 193 253.50	3	
1096-33	528 698.94	1 193 240.17	3	hrana zpevněné plochy
1239-2	528 671.56	1 193 308.64	3	plastový znak

GEOMETRICKÝ PLÁN pro rozdělení pozemku a vymezení rozsahu věcného břemene k části pozemku

Vyhotovitel: ZLÍNSKÁ ZEMĚMĚŘICKÁ spol. s r.o. Pod Štemberkem č.p.306 764 03 Zlín-Louky IČO: 60743999	Číslo plánu: 1264-73/2017
Okres: Uherské Hradiště	Obec: Dolní Němčí
Kat. území: Dolní Němčí	Mapový list: Uherské Hradiště 1-6/41
Dosavadním vlastníkům pozemků byla poskytnuta možnost seznámit se v terénu s průběhem navrhovaných nových hranic, které byly označeny předepsaným způsobem.	

Geometrický plán ověřil úředně oprávněný zeměměřický inženýr:		Stejnopis ověřil úředně oprávněný zeměměřický inženýr:	
Jméno, příjmení:		Jméno, příjmení:	
Číslo položky seznamu úředně oprávněných zeměměřických inženýrů:	1364/95	Číslo položky seznamu úředně oprávněných zeměměřických inženýrů:	1364/95
Dne: 30.1.2018	Číslo: 5/2018	Dne: 9.2.2018	Číslo: 5/2018
Něležitostmi a přesností odpovídá právním předpisům.		Tento stejnopis odpovídá geometrickému plánu v elektronické podobě uloženému v dokumentaci katastrálního úřadu.	
Katastrální úřad souhlasí s očišlováním parcel.		Ověření stejnopisu geometrického plánu v listinné podobě.	
KÚ pro Zlínský kraj KP Uherský Brod Ing. Martina Fojtíková PGP-85/2018-742 2018.02.09 09:38:47 CET			

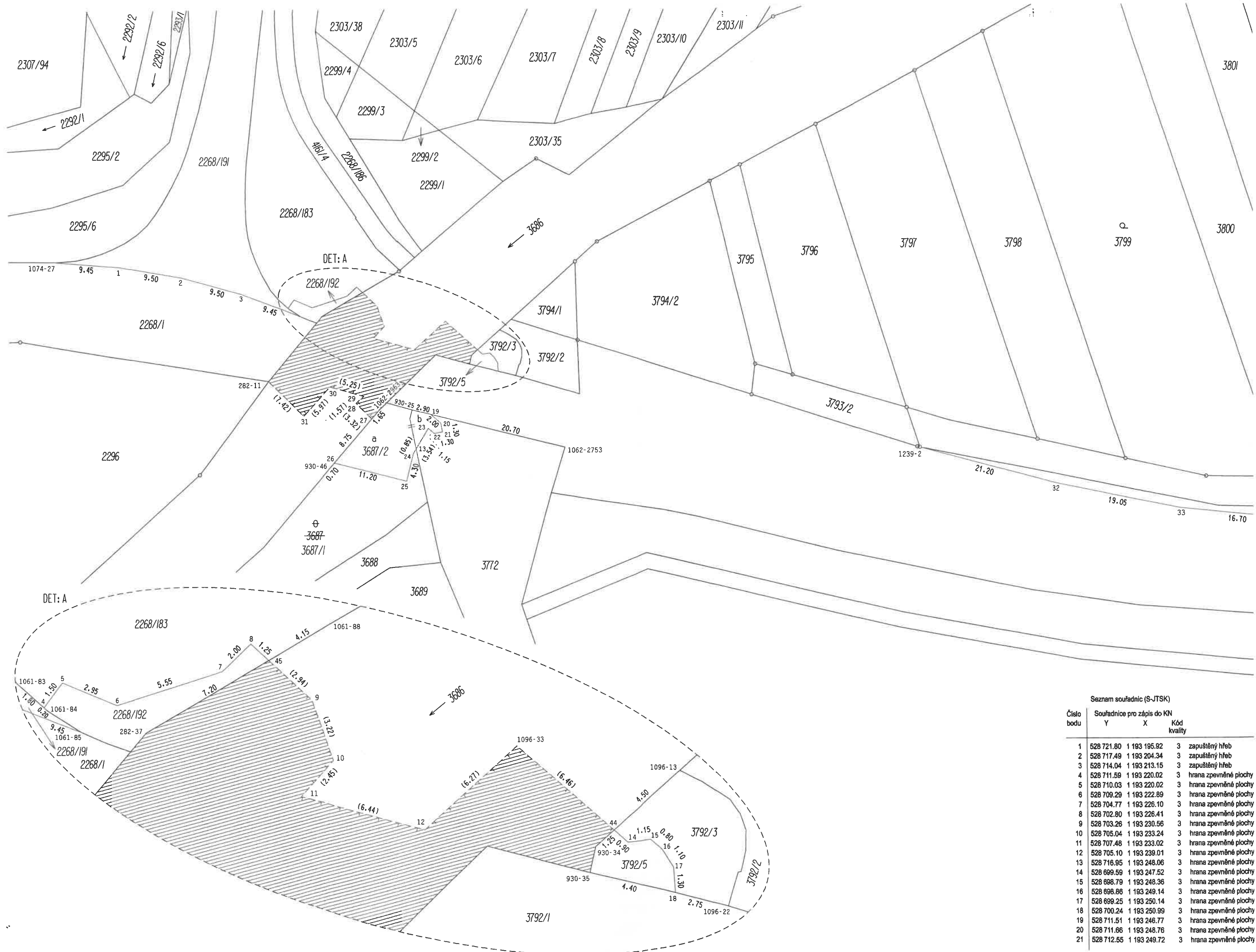

Seznam souřadnic (S-JTSK)

Číslo bodu	Souřadnice pro zápis do KN			Kód kvality
	Y	X		
1	528 721.80	1 193 195.92	3	zapuštěný hřeb
2	528 717.49	1 193 204.34	3	zapuštěný hřeb
3	528 714.04	1 193 213.15	3	zapuštěný hřeb
4	528 711.59	1 193 220.02	3	hrana zpevněné plochy
5	528 710.03	1 193 220.02	3	hrana zpevněné plochy
6	528 709.29	1 193 222.89	3	hrana zpevněné plochy
7	528 704.77	1 193 226.10	3	hrana zpevněné plochy
8	528 702.80	1 193 226.41	3	hrana zpevněné plochy
9	528 703.26	1 193 230.56	3	hrana zpevněné plochy
10	528 705.04	1 193 233.24	3	hrana zpevněné plochy
11	528 707.48	1 193 233.02	3	hrana zpevněné plochy
12	528 705.10	1 193 239.01	3	hrana zpevněné plochy
13	528 716.95	1 193 248.06	3	hrana zpevněné plochy
14	528 699.59	1 193 247.52	3	hrana zpevněné plochy
15	528 698.79	1 193 248.36	3	hrana zpevněné plochy
16	528 698.86	1 193 249.14	3	hrana zpevněné plochy
17	528 699.25	1 193 250.14	3	hrana zpevněné plochy
18	528 700.24	1 193 250.99	3	hrana zpevněné plochy
19	528 711.51	1 193 246.77	3	hrana zpevněné plochy
20	528 711.66	1 193 248.76	3	hrana zpevněné plochy
21	528 712.55	1 193 249.72	3	hrana zpevněné plochy