

VÝKAZ DOSAVADNÍHO A NOVÉHO STAVU ÚDAJŮ KATASTRU NEMOVITOSTÍ															
Dosavadní stav				Nový stav											
Označení pozemku parc. číslem	Výměra parcely		Druh pozemku Způsob využití	Označení pozemku parc. číslem	Výměra parcely		Druh pozemku Způsob využití	Typ stavby Způsob využití	Zpús. určení výměr	Porovnání se stavem evidence právních vztahů					
	ha	m ²			ha	m ²				Díl přechází z pozemku označeného v katastru nemovitostí	dřívější poz. evidenci	Číslo listu vlastnictví	Výměra dílu ha m ²		Označení dílu
1283/1										1283/1		1			

Oprávněný: dle smlouvy

Druh věcného břemene: právo chůze a jízdy

Seznam souřadnic (S-JTSK)					
Číslo bodu	Souřadnice pro zápis do KN		Kód kv.	Poznámka	
	Y	X			
575-17	687419.66	975200.62	3	původní plast.znak	
2551-1	687424.16	975216.58	3		
1	687425.78	975215.65	3	kolík	

GEOMETRICKÝ PLÁN pro vymezení rozsahu věcného břemene k části pozemku	Geometrický plán ověřil úředně oprávněný zeměměřický inženýr:	Stejnopis ověřil úředně oprávněný zeměměřický inženýr:
	Jméno, příjmení: Ing. Alexej Bělecký	Jméno, příjmení: Ing. Alexej Bělecký
	Číslo položky seznamu úředně oprávněných zeměměřických inženýrů: 830/1995	Číslo položky seznamu úředně oprávněných zeměměřických inženýrů: 830/1995
	Dne: 28. května 2019 Číslo: 48/2019	Dne: 3. června 2019 Číslo: 1048/2019
Náležitosti a přesnosti odpovídá právním předpisům.	Tento stejnopis odpovídá geometrickému plánu v elektronické podobě uloženému v dokumentaci katastrálního úřadu.	
Vyhotovitel: Ing. Hana BĚLECKÁ- GEODETICKÉ SLUŽBY Cyrila a Metoděje 395/21, Liberec mobil: 605 441 316 Číslo plánu: 2601-45/2019 Okres: Liberec Obec: Liberec Kat. území: Rochlice u Liberce Mapový list: Liberec 4-7/31 Dosavadním vlastníkům pozemků byla poskytnuta možnost seznámit se v terénu s průběhem navrhovaných nových hranic, které byly označeny předepsaným způsobem: původ. plast. znaky, kolíkem	Katastrální úřad souhlasí s očíslováním parcel. KÚ pro Liberecký kraj KP Liberec Břetislav Holý PGP-937/2019-505 2019.06.03 08:54:59 CEST	Ověření stejnopisu geometrického plánu v listinné podobě. 

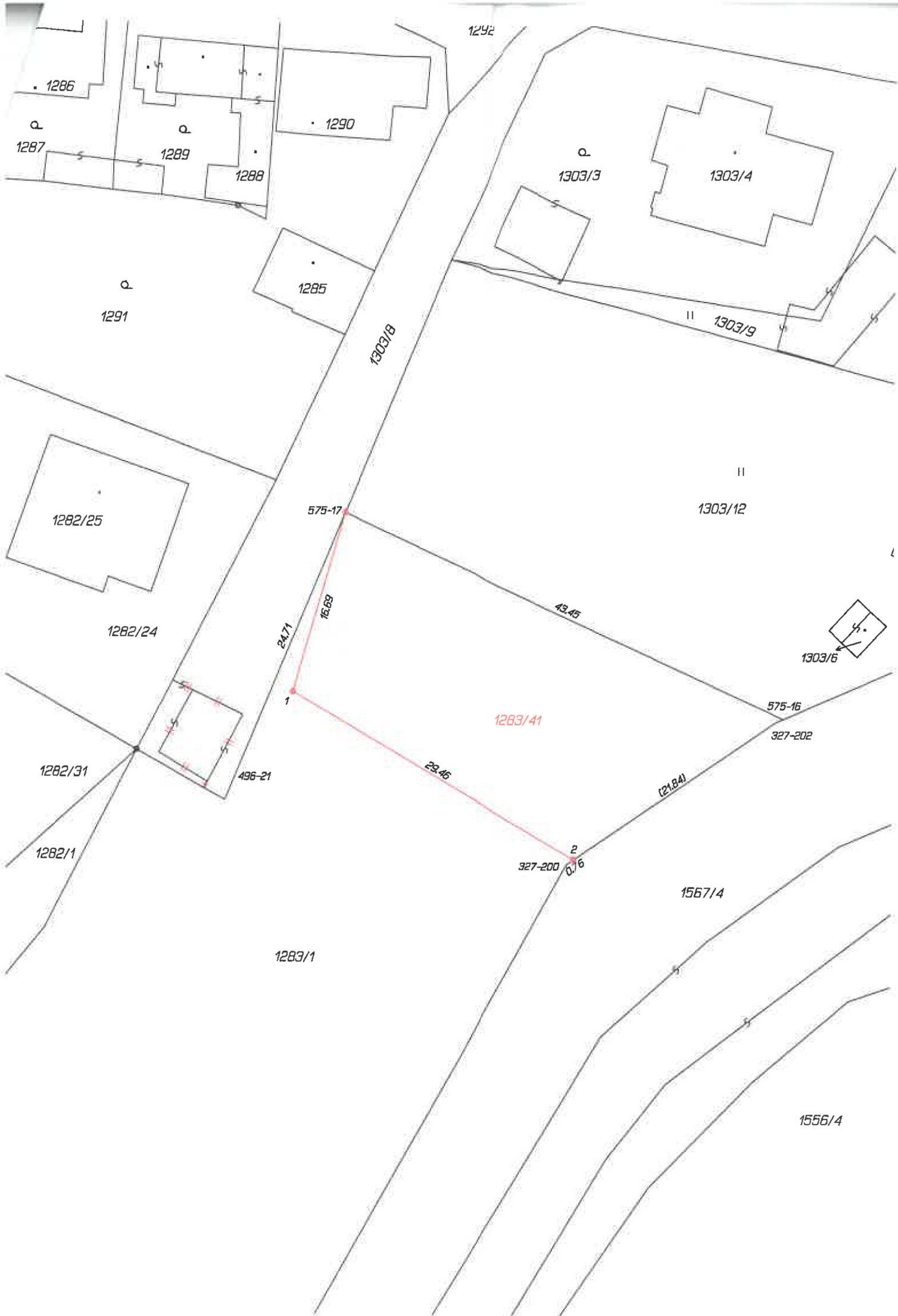

1292

1286

1287

1289

1288

1290

1291

1285

1303/8

1303/3

1303/4

1303/9

1303/12

1282/25

1282/24

575-17

16.69

43.45

1303/6

575-16

327-202

1283/41

24.71

29.45

(21.84)

1282/31

496-21

1282/1

327-200

1567/4

1283/1

1556/4

1

2