

VÝKAZ DOSAVADNÍHO A NOVÉHO STAVU ÚDAJŮ KATASTRU NEMOVITOSTÍ

Dosavadní stav				Nový stav											
Označení pozemku parc. číslem	Výměra parcely		Druh pozemku Způsob využití	Označení pozemku parc. číslem	Výměra parcely		Druh pozemku Způsob využití	Typ stavby Způsob využití	Způsob určení výměr	Porovnání se stavem evidence a právních vztahů					
	ha	m <sup>2</sup>			Díl přechází z pozemku označeného v katastru nemovitostí	Číslo listu vlastnictví				Výměra dílu		Označení dílu			
										ha	m <sup>2</sup>				
1283/1	43	90	orná půda	1283/1	37	36	orná půda		0	1283/1		1	37	36	
				1283/41	6	54	orná půda		2	1283/1		1	6	54	
	43	90			43	90									

Výkaz údajů o bonitovaných půdně ekologických jednotkách (BPEJ) k parcelám nového stavu

Parcelní číslo podle katastru nemovitostí		Kód BPEJ	Výměra		BPEJ na dílu parcely	Parcelní číslo podle katastru nemovitostí		Kód BPEJ	Výměra		BPEJ na dílu parcely
zjednodušené evidenci	ha		m <sup>2</sup>	ha		m <sup>2</sup>	zjednodušené evidenci		ha	m <sup>2</sup>	
1283/1		83531	37	36							
1283/41		83531	6	54							

Seznam souřadnic (S-JTSK)  
Číslo bodu Souřadnice pro zápis do KN  
Y X Kód kv. Poznámka

k.ú. Rochlice u Liberce (682314)					
Číslo bodu	Y	X	Kód kv.	Poznámka	
327-200	687399.27	975231.69	3	barva	
327-202	687380.66	975218.90	3	neoznačen	
496-21	687428.94	975223.42	3	barva	
575-16	687380.00	975218.61	3	"	
575-17	687419.66	975200.62	3	plast.znak	
1	687424.16	975216.58	3	"	
2	687398.66	975231.27	3	*	

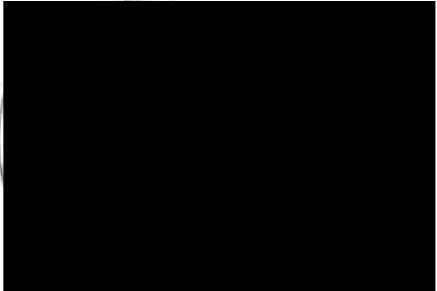
GEOMETRICKÝ PLÁN pro rozdělení pozemku	Geometrický plán ověřil úředně oprávněný zeměměřický inženýr:		Stejnopis ověřil úředně oprávněný zeměměřický inženýr:	
	Jméno, příjmení:	Ing. Alexej Bělecký	Jméno, příjmení:	Ing. Alexej Bělecký
	Číslo položky seznamu úředně oprávněných zeměměřických inženýrů:	830/1995	Číslo položky seznamu úředně oprávněných zeměměřických inženýrů:	830/1995
	Dne: 22. července 2018	Číslo: 81/2018	Dne: 26. července 2018	Číslo: 1081/2018
Náležitosti a přesnosti odpovídá právním předpisům.	Katastrální úřad souhlasí s očištěním parcel.		Tento stejnopis odpovídá geometrickému plánu v elektronické podobě uloženému v dokumentaci katastrálního úřadu.	
Vyhotovitel: Ing. Hana BĚLECKÁ-GEODETICKÉ SLUŽBY Cyrila a Metoděje 395, Liberec mobil: 605 441 316	KÚ pro Liberecký kraj KP Liberec Ing. Eva Baráková PGP - 1244/2018-505 2018.07.26 11:08:23 CEST		Ověření stejnopisu geometrického plánu v listinné podobě.	
Číslo plánu: 2551-67/2018				
Okres: Liberec				
Obec: Liberec				
Kat. území: Rochlice u Liberce				
Mapový list: Liberec 4-7/31				
Dosavadním vlastníkům pozemků byla poskytnuta možnost seznámit se v terénu s průběhem navrhovaných nových hranic, které byly označeny předepsaným způsobem: plast.zn.				

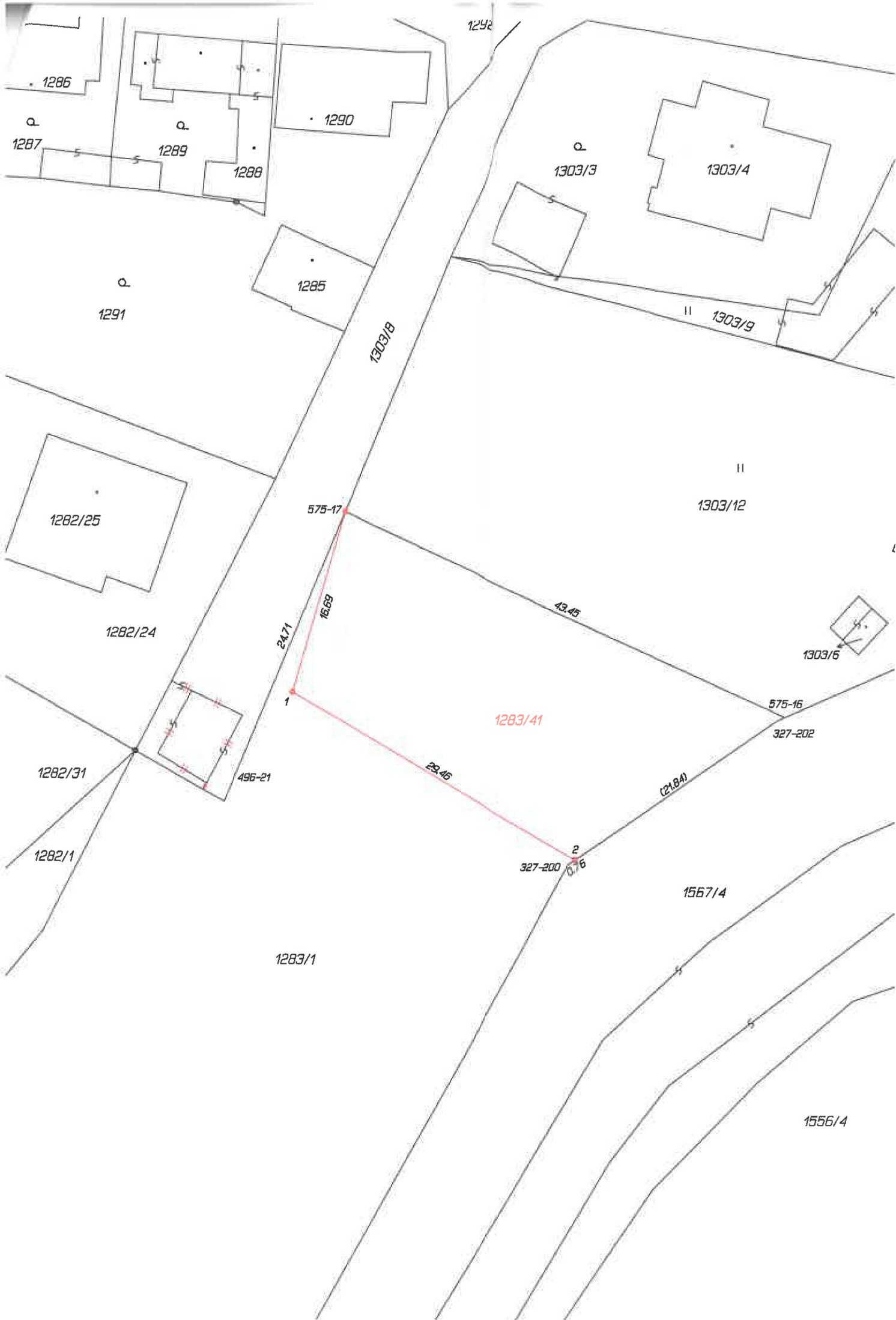

1286

1287

1289

1288

1290

1292

1303/3

1303/4

1291

1285

1303/8

1303/9

1282/25

1303/12

1282/24

575-17

43.45

1303/6

24.71

16.69

575-16

1283/41

327-202

1282/31

496-21

21.84

1282/1

327-200

1567/4

1283/1

29.46

1556/4

2

0.76