



**DODATEK Č. 1**







č.j. KRPP-56143-11/ČJ- 2019-0300VZ-VZ  
ke smlouvě čj. KRPP-56143-9/ČJ- 2019-0300VZ-VZ

**Česká republika – Krajské ředitelství policie Plzeňského kraje**

sídlo: Nádražní 2, Plzeň, PSČ 306 28  
DS: ID 5ixai69  
Zastoupená: plk. Ing. Bc. Petrem Nováčkem, náměstkem ředitele pro ekonomiku  
IČ: 75151529  
DIČ: CZ75151529  
Bankovní spojení:   
Číslo účtu:   
Datová schránka: 5ixai69  
Kontaktní osoba: 

**jako „kupující“**

a

společnost: HAGEMANN a.s.  
sídlo: Hradní 27/37, 710 00 Ostrava  
zastoupený: Ing. Jana Hrubcová, předsedkyně představenstva HAGEMAN a.s.  
IČ: 26826925  
DIČ : CZ26826925  
Bankovní spojení:   
Číslo účtu:   
Datová schránka: rv7ceua  
pracovní kontakt:   
Telefon:   
Fax:   
E-mail: 

Zapsán v obchodním rejstříku, vedeným Krajským soudem v Ostravě,  
oddíl B, vložka 2763.

**jako „prodávající“**

uzavírají dle § 2586 a násl. zákona č. 89/2012 Sb., občanského zákoníku, tento

**DODATEK č. 1**

č.j. KRPP-23949-9/ČJ- 2019-0300MZ-VZ

ke kupní smlouvě

č.j. KRPP-56143-9/ČJ-2019-0300VZ-VZ

I.

S ohledem na změny, ke kterým došlo v době po uzavření původní kupní smlouvy č.j. KRPP-56143-9/ČJ-2019-0300VZ-VZ (dále též jen „Smlouva“), když ze strany výrobce automobilů

Peugeot došlo k přechodu na novější provedení motoru u vozidel Peugeot BOXER, se smluvní strany dohodly na dodání vozidla Peugeot BOXER s novějším provedením motoru, než který byl sjednán v původní Smlouvě.

Prodávající přitom zaručuje, že kupujícímu dodá za dodržení všech původně sjednaných podmínek (včetně sjednané ceny) novější model vozidla Peugeot BOXER, který bude jednak splňovat veškeré podmínky požadované kupujícím v rámci výběrového řízení, a zároveň budou veškeré jeho parametry minimálně srovnatelné, popř. lepší, než parametry vozidla původně nabízeného kupujícímu v rámci uzavřené Smlouvy.

V souladu s ustanoveními článku VIII. odst. 8 a 10 a článku X. odst. 14 Smlouvy proto kupující s prodávajícím přistoupili k uzavření tohoto Dodatku č. 1.

## II.

Původní článek II. odstavec 1 Smlouvy se ruší a nahrazuje novým zněním:

/1/ Zbožím se rozumí dodávka **1 ks automobilu nákladního speciálního izotermického: Peugeot BOXER 3500 L2H2 ACCESS BlueHDi 140k S&S MAN6** s vybavením včetně proškolení obsluhy.

## III.

Původní příloha č. 1 Smlouvy (Specifikace zboží a ceny) se ruší a nahrazuje se novou přílohou č. 1 (Technická specifikace nákladního automobilu do 3500 kg s izotermickou zástavbou), která je nedílnou součástí tohoto Dodatku č. 1.

## IV.

Ostatní ustanovení Smlouvy, výslovně nedotčená tímto Dodatkem č. 1, zůstávají i nadále v platnosti beze změny.

## V.

Tento Dodatek č. 1 nabývá platnosti dnem jeho podepsání oprávněnými osobami za obě smluvní strany a účinnosti dnem uveřejnění v registru smluv dle zákona č. 340/2015 Sb., o registru smluv. Pokud nebude uveřejněn v registru smluv ani do tří měsíců ode dne, kdy byl uzavřen, je zrušen od jeho počátku.

Dodatek je sepsán ve třech stejnopisech (2 strany dodatku a 6 stran přílohy), z nichž dva obdrží kupující a jeden prodávající. Přílohy k tomuto dodatku jsou jeho nedílnou součástí.

**Přílohy:** Příloha č. 1 – Technická specifikace

V Plzni dne

4.6.2019

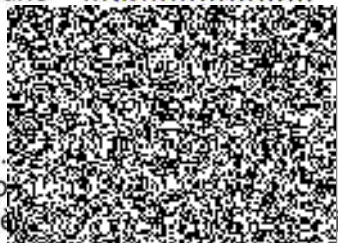

.....  
přílohu  
náme.....ku

V Opavě dne

6.6.2019



Ing. Jana Hrubcová  
předsedkyně představenstva  
HAGEMANN a.s.

Technická specifikace nákladního automobilu do 3500 kg s izotermickou zástavbou - podklad pro veřejnou zakázku

Poř.	Automobil N1 skříňový do 3500 kg		Údaje , které vyplní uchazeč o nabídku
1.	Model: Automobil nákladní skříňový s izotermickou zástavbou pro rozvoz potravin		Peugeot BOXER 3500 L2H2 ACCESS BlueHDi 140k S&S MAN6
2.	Provedení:	Automobil skříňový do 3,5 t	ano
3.	Kategorie:	N1	ano
4.	Požadavek:	1 ks	ano
5.	Motor:	Vznětový motor s turbodmychadlem	ano
6.	Palivo	Nafta motorová	ano
7.	Objem motoru:	Min. 1950 cm <sup>3</sup>	2179 ccm <sup>3</sup>
8.	Výkon motoru: kW	Min. 80	103kW/140k
9.	Emise:	Min. EURO 6	ano EURO 6.2
10.	Spotřeba paliva pro kombinovaný provoz:	V souladu s přílohou č. 2 nařízení vlády č. 173/2016 o stanovení závazných zadávacích podmínek pro veřejné zakázky na pořízení silničních vozidel	město 6,7 l/100 km mimoměsto 5,9 l/100 km kombinovaný provoz 6,2 l/100km
11.	Převodovka:	Min. 6-ti stupňová (vpřed) plně synchronizovaná	ano



12.	Pohon náprav:	Pohon přední nápravy	ano
13.	Karoserie:	Skříňová, varianta L2H2	ano
14.	Vnitřní rozměry nákladového ložného prostoru: (mm), bez termoizolační zástavby	s termoizolační zástavbou vybavenou systémem zajišťujícím přepravní teplotu pro převoz potravin	ano
15.	užitečná délka:	Min. 3000	3120mm
16.	užitečná výška:	Min.1890	1932mm
17.	užitečná šíře:	Min. 1750	1870mm
18.	užitečná šíře mezi podběhy:	Min.1300	1422mm
19.	Nákladový prostor:	rozdělen termoizolační příčkou, která bude namontována v prostoru výztuhy karoserie sloupek "C"	ano
20.	Minimální užitečné zatížení: ( kg )	Min. 1000	1170 kg
21.	Nejvyšší technicky přípustná hmotnost:(kg)	Max. 3500	3500kg
22.	Rozvor:(mm)	Min. 3100	3450mm
23.	Objem palivové nádrže:(dm3)	Min. 70	90 dm3
24.	Barva karoserie	bílá	bílá Banquise
25.	Počet dveří:	4 dveřová ( 2x přední, 1x posuvné vpravo, 1x zadní dvoukřídle s otvíráním do boku v úhlu minimálně 270 stupňů s možností aretace	ano

26.	Počet míst k sezení:	3 vpředu, 1 + 2 (řidič a dvojsedadlo pro spolujezdce)	ano
27.	Čalounění sedadel a interiéru:	Látkové	ano - látka Darko/Twill
28.	Bezpečnost aktivní a pasivní	Min. čelní airbag na straně řidiče a spolujezdce	ano
29.		Bezpečnostní pásy pro každé sedadlo	ano
30.		ABS,ESP,ASR nebo obdobné technické systémy	ABS+EBA+ESP+ASR+Hill Assist
31.	Výbava:	Standartní pro základní stupeň výbavy s dalšími níže uvedenými prvky	ano
32.		Centrální zamykání s dálkovým ovládním s možností samostatného uzamčení kabiny a nákladového prostoru	ano
33.		Elektricky ovládaná přední boční okna	ano
34.		Elektricky nastavitelná vnější zpětná zrcátka a vyhřívaná	ano
35.		Manuální klimatizace (AC)	ano
36.		Zadní dveře plechové dvoukřídlé plné - bez skel	ano
37.		Boční posuvné dveře vpravo plné - bez skla	ano
38.		Třetí brzdové světlo	ano
39.		Palubní počítač s ukazatelem venkovní teploty	ano
40.		Uzavíratelná schránka integrovaná v přístrojové desce před spolujezdcem	ano

41.		Imobilizér	ano
42.		Automatické rozsvícení světel, tzv. denní svícení	ano
43.		Podélně nastavitelný volant	ano
44.		Zadní parkovací asistent	ano
45.		Zesílený alternátor	ano - 220A
46.		Autorádio s USB, včetně reproduktorů a antény (menu a informace v českém jazyce)	ano
47.		Výškově a podélně stavitelné sedadlo řidiče	ano
48.		Tažné oko vpředu a vzadu	ano
49.		Tažné lano nebo tyč ( skládací - teleskopická )	ano -tažné lano
50.		Ruční hasicí přístroj práškový 2 kg ČSN EN ISO 9001, ( ČSN EN3), umístěný ve vozidle do držáku v dosahu řidiče na lehce přístupném místě	ano dle požadavku
51.	Kola:	ocelový disk kola, min. 16" + okrasný plastový kryt kola	ano 16" vč.ozdobných krytu kol
52.	Rezervní kolo:	Plnohodnotné rezervní kolo odpovídající typu kol užitému na vozidle	ano
53.	Pneumatika:	dle motorizace a zatížení vozidla, kompletní sada 4 disků s letní pneumatikou a kompletní sada 4 disků se zimní pneumatikou	ano -pneu pro dodávková vozidla s vyšší nosností
54.	Povinná výbava	dle vyhlášky č. 341/2002 Sb., Ministerstva dopravy a spojů, o schvalování technické způsobilosti a o technických podmínkách provozu vozidel na pozemních komunikacích § 32, odst. 1,6 a 7, ve znění pozdějších předpisů	ano

55.	Vestavba v nákladovém prostoru	nákladový prostor obložen zdravotně nezávadným izolačním materiálem a opláštěn omývatelným obložením určeným pro nepřímý styk s potravinami	ano
		prostor upraven tak, aby nedošlo při mytí k zatékání mezi izolaci a karoserii	ano
		provedení tak, aby nedocházelo k tepelným mostům	ano
		podlaha protiskluzová s okopovými lištami a okopovými hranami	ano
		nákladový prostor s pevnou termoizolační přepážkou	ano
		nákladový prostor osvětlen LED osvětlením v obou částech s vypínačem a kontrolkou na palubní desce řidiče	ano
		rozdělana příčnou termoizolační stěnou, umístěnou za pravými posuvnými dveřmi, v prostoru výztuhy karoserie - sloupek "C"	ano
		přední i zadní nákladový prostor vybaven dvěma sklápěcími policemi z nerezového plechu, s obrubou na přední hraně	ano
56.	Chlazení	chladicí agregát namontován v přední šikmé čelní části nástavby zvýšené střechy, nad kabinou řidiče	ano - agregát Carrier zabudovaný do zvýšené střechy nad kabinou řidiče, uprostřed v podélné ose vozidla
		pohon chladícího agregátu od motoru vozidla	ano
57.	Výkon chladícího agregátu	Min. 0 až + 5 stupňů Celsia	ano
58.	Temperace nákladového prostoru	nezávislé teplovzdušné naftové topení s manuálním ovládáním	ano - Webasto EVO 4kW 12V
		montáž topení do kabiny vozidla pod sedadlo spolujezdce s rozvodem teplého vzduchu do obou částí nákladového	ano - s možností regulace proudu teplého vzduchu

		prostoru	do jednotlivých prostor
59.	Výkon topení	Min. 15 až 20 stupňů Celsia	ano
60.	Ovládací prvky chlazení a vytápění	Konkrétní řešení ovládání bude řešeno pouze s vítězným uchazečem a podléhá konzultaci a schválení zástupcem konečného uživatele.	ano dle požadavku