

Smlouva o dílo
č. j. KRPB-113823-3/ČJ-2019-0600VZ

Smluvní strany:

Objednatel:

Česká republika – Krajské ředitelství policie Jihomoravského kraje

sídlo: **Kounicova 24, 611 32 Brno**

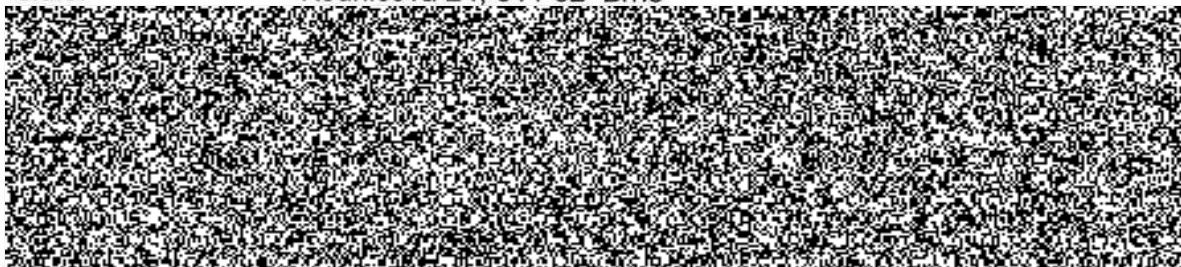

na straně jedné (dále jen „objednatel“)

Zhotovitel:

obchodní firma: **K. E. I. GROUP, s.r.o.**

se sídlem: **Žarošická 4308/21 , 628 00 Brno**

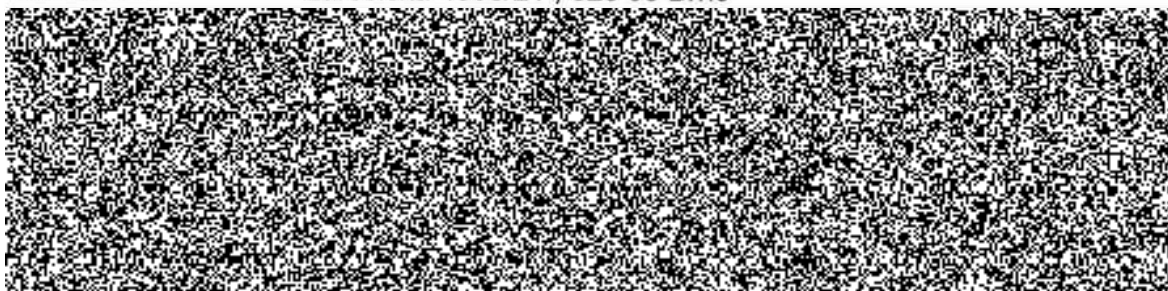

na straně druhé (dále jen jako „zhotovitel“)

uzavírají ve smyslu ustanovení § 2586 a násl. Občanského zákoníku, zákona č. 89/2012 Sb.,
v platném znění, tuto

smlouvu o dílo

ČI. I.

Předmět díla

1. Zhotovitel provede pro objednatele opravárenské úkony na vozidle VW Transporter 2.0 TDi – 132 kW,

Konkrétně:

- demontáž původního motoru,
 - montáž shortmotoru (kód CFCA) za použití ostatního drobného spojovacího materiálu,
 - provedení výměny katalyzátoru,
 - provedení výměny opravárenské sady lambda sondy,
 - provedení výměny filtru dieselového částicového,
 - provedení základního diagnostického nastavení el. systémů vozidla,
 - počet hodin mechanických prací nezbytných k realizaci kompletní opravy,
 - provedení zkušební jízdy.
2. Zhotovitelem bude před samotným započítáním opravy nejprve provedena demontáž motoru vozidla v potřebném rozsahu (dle bodů v specifikovaných v předmětu plnění). V případě, že budou na vozidle nalezeny prokazatelné skryté vady či další technické závady, které mají přímou souvislost s technickou závadou v specifikované v předmětu plnění, ale které nebylo možno z objektivně nepředvídatelných důvodů odhalit předem a jejichž odstranění by si vyžádalo vynaložení dalších finančních prostředků nad rámec daný smlouvou, oznámí zhotovitel tuto skutečnost bez zbytečného odkladu objednateli za účelem dohodnutí dalšího postupu opravy vozidla.
 3. Bez předběžné konzultace a souhlasu objednatele nebude zhotovitel pokračovat v opravě, ani provádět opravárenské úkony, které by byly nad rámec předmětu plnění této smlouvy o dílo.

ČI. II.

Cena

1. Celková cena za provedené dílo je stanovena dohodou smluvních stran podle ustanovení § 2 zák. č. 526/1990 Sb., o cenách, v platném znění, a dle cenové nabídky zhotovitele platné ke dni uzavření smlouvy a činí:

Cena celkem:

bez DPH 87 956, 19 Kč

včetně DPH 106 427,00 Kč

Slovy: jednošesttisícčtyřistadvacetsedmkorunčeských.

DPH činí 21%.

2. S ohledem na rok výroby vozidla a počet najetých kilometrů, bude oprava provedena formou tzv. **kulance**. Podrobné rozpracování ceny viz Příloha č. 1 této smlouvy.
3. Celková cena díla se sjednává jako nejvýše přípustná a nepřekročitelná a lze ji měnit pouze za podmínek stanovených v této smlouvě a při změně zákonné sazby DPH.

ČI. III.

Dodací podmínky

1. Zhotovitel se zavazuje, že provede dílo při dodržení platných technických předpisů, bezpečnostních předpisů, předpisů na ochranu životního prostředí a ostatních zákonných ustanovení.

2. **Místo plnění:** provozovna zhotovitele – K. E. I. GROUP, a.s., Žarošická 4308/21, 628 00 Brno.
3. **Doba plnění:** do 21. června 2019.

Čl. IV.

Platební podmínky, fakturace

1. Objednatel uhradí cenu za dílo do 21 dnů od obdržení daňového dokladu od zhotovitele za provedení díla, a to převodem na účet zhotovitele.
2. Daňový doklad bude zaslán objednateli na adresu:
Krajské ředitelství policie Jihomoravského kraje



3. Za datum uhrazení daňovém dokladu se považuje den, kdy částka uvedená na daňovém dokladu byla odepsána z účtu objednatele na účet zhotovitele.
4. Jestliže je zhotovitel dle zveřejnění správcem daně v registru plátců ke dni uskutečnění zdanitelného plnění nespolehlivým plátcem DPH, je objednatel oprávněn provést zajišťovací úhradu DPH na účet příslušného finančního úřadu a uhradit zhotoviteli pouze základ daně, tento postup je považován za splnění závazku objednatele.

Čl. V.

Práva z vadného plnění a záruka za jakost

1. Zhotovitel poskytne na provedené dílo záruku v délce **6 měsíců**. Záruční doba začíná běžet od předání díla zhotovitelem a převzetí díla objednatel.
2. Na náhradní díly dodané a použité přímo zhotovitelem bude poskytnuta záruka na **24 měsíců** od data převzetí vozidla z opravy pracovníkem zadavatele.
3. Záruka se nevztahuje na vady, u nichž zhotovitel prokáže, že byly způsobeny objednatelem, třetí osobou nebo vyšší mocí (nahodilou událostí) a nezpůsobil je zhotovitel.
4. Objednatel je povinen reklamovat vady ihned, nejpozději následující pracovní den po jejich zjištění.
5. Zhotovitel se zavazuje odstranit vady bezodkladně, nejpozději do 14 kalendářních dnů od dodání díla nebo ve lhůtě, která byla stanovena objednatelem, pokud by výše uvedená lhůta byla nepřiměřená. Zhotovitel odstraní vady bezúplatně v rozsahu reklamace a jakosti dle smlouvy o dílo, pokud se smluvní strany nedohodnou jinak.
6. Práva z vadného plnění se řídí ustanovením §§ 2106-2112 zák. č. 89/2012 Sb., občanský zákoník, v platném znění.
7. V případě vadného plnění, které bude mít za následek způsobení škody, bude postupováno dle ustanovení § 2099 a následujících Občanského zákoníku.

Čl. VI.

Sankce

1. V případě nedodržení termínu zhotovení a předání řádně provedeného díla ze strany zhotovitele v souladu s touto smlouvou, zaplatí zhotovitel smluvní pokutu ve výši [redacted] díla včetně DPH, a to za každý i započatý den prodlení.
2. V případě neuhrazení daňového dokladu objednatelem, má zhotovitel právo na úroky z prodlení [redacted] z neuhrazené ceny za dílo včetně DPH za každý i započatý den prodlení.
3. Škody způsobené zhotovitelem při provádění díla na majetku objednatele či třetích osob v místě plnění díla, odstraní zhotovitel na své náklady.
4. V případě prodlení zhotovitele s odstraněním vad, zaplatí zhotovitel smluvní pokutu ve výši [redacted] a to za každý i započatý den prodlení.
5. Smluvní pokuty a úrok z prodlení jsou splatné ve lhůtě 30 dnů ode dne obdržení výzvy k zaplacení.

Čl. VII.

Odstoupení od smlouvy

1. Od smlouvy lze odstoupit, pokud dojde k podstatnému porušení smluvních vztahů a pokud tento úmysl oznámí oprávněná strana druhé straně do 10 dnů od vzniku podstatného porušení povinností.
 2. Za podstatné porušení se považuje, jestliže strana porušující smlouvu věděla nebo mohla vědět, že druhá strana při takovém porušení nebude mít zájem na takovém plnění smlouvy.
- Za podstatné porušení smlouvy se považuje zejména:
- a) prodlení zhotovitele s předáním díla řádně a včas a objednatel se přitom na tomto prodlení nijak nepodílel.
 - b) objednatel nesplní své finanční závazky vůči zhotoviteli a nebude schopen poskytnout takové záruky, že je splní v náhradním termínu.
 - c) zhotovitel může také odstoupit od smlouvy, jestliže objednatel neposkytne nutné protiplnění a tím způsobí zhotovitelovu neschopnost provést určitý úkon. Odstoupení je však přípustné teprve tehdy, když zhotovitel dohodl s objednatelem písemně novou přiměřenou lhůtu ke splnění závazku a ta marně uplynula.
 - d) nesplnění kvalitativních a kvantitativních požadavků objednatele.
 - e) zhotovitel se stane nespolehlivým plátcem DPH dle zákona č. 235/2004 Sb., o dani z přidané hodnoty, ve znění pozdějších předpisů.

Čl. VIII.

Závěrečná ustanovení

1. Smlouva nabývá platnosti dnem podpisu oběma smluvními stranami a účinnosti uveřejněním v registru smluv.
2. Pokud není v této smlouvě stanoveno jinak, řídí se právní vztahy z ní vyplývající právním řádem České republiky, zejména Občanským zákoníkem.
3. Tato smlouva je sepsána ve dvou vyhotoveních, z nichž každé má platnost originálu. Objednatel i zhotovitel obdrží po jednom vyhotovení smlouvy.

4. Veškeré změny této smlouvy lze provádět pouze formou písemných číslovaných dodatků potvrzených oběma smluvními stranami.

5. Každá ze smluvních stran prohlašuje, že tuto smlouvu uzavírá svobodně a vážně, že považuje obsah smlouvy za určitý a srozumitelný a že jsou jí známy veškeré skutečnosti, jež jsou pro uzavření smlouvy rozhodující.

6. Strany vyslovují souhlas se zveřejněním (případně jiným zpřístupněním) této smlouvy, jakož i dalších skutečností souvisejících se smluvním vztahem založeným touto smlouvou, a to jak v režimu zák. č. 106/1999 Sb., o svobodném přístupu k informacím, tak případně podle jiných předpisů.

7. Tato smlouva podléhá uveřejnění dle zák. č. 340/2015 Sb., o zvláštních podmínkách účinnosti některých smluv, uveřejňování těchto smluv a o registru smluv (zákon o registru smluv). K uveřejnění v registru smluv zašle smlouvu objednatel. Strany prohlašují, že smlouva neobsahuje žádné skutečnosti, které by nebylo možno poskytnout jako informace podle zák. č. 106/1999 Sb., případně jiných předpisů, zejména důvěrné údaje, utajované informace nebo obchodní tajemství, a v důsledku toho by se neuveřejňovaly podle zákona o registru smluv.

8. Tato smlouva o dílo obsahuje celkem 5 (slovy: pět) strany textu a 1 přílohu o 10 (slovy: deseti) stranách textu.

V Brně dne 3.6.2019

V Brně dne 5.6.2019

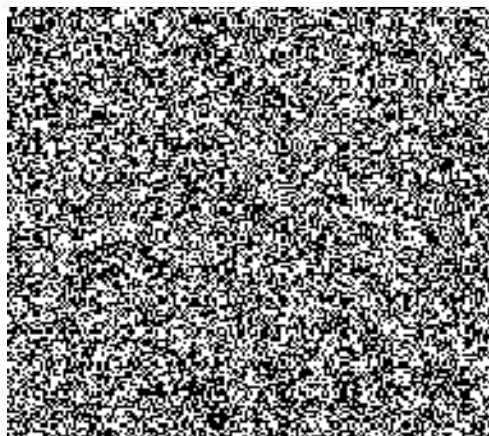
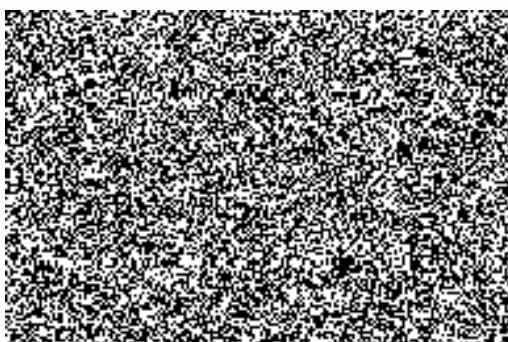



Proforma doklad

Číslo dokladu:

Příjemce:

Firma
 ČR Krajské ředitelství policie Jihomoravského kraje
 Kounicova 687/24
 611 32 Brno
 Česká republika

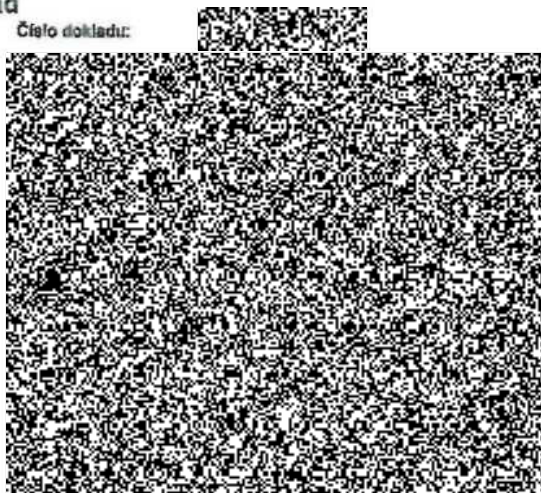

Vystavujeme Vám proforma doklad

Ostatní sdělení

reg. KS Brno, odd. C vl. 13468

Náklady dle zákona č. 185/2001 Sb., §38a, odst. 5 číní 1 až 3 Kč/kg a jsou součástí prodejní ceny.
 Objednané práce byly provedeny dle platných podmínek pro opravy motorových vozidel.

Doklad převzal, dílo zkontrolováno a převzato bez výhrad,
 s uvedenou cenou souhlasí a uznává co do důvodu i výše.

Podpis zákazníka:

Předal:

Razítko a podpis:

Děkujeme Vám za důvěru a přejeme šťastnou cestu!
 Doporučujeme přetažení kol po ujetí 100km.



Volkswagen

ETKA - Materiál. soup.

Materiál. soup.: 413109

9:40

30.05.2019

Petr

Zpracovatel:

Polozka Název	Poznámka	Údaj o modelu	Množství	CZK	TG
038 109 454 A VIN - identifikační číslo vozu: WV2ZZZ7HZFH147307 matice sestíhr. s nakružkem Skladová lokace : 1/6E2 Zásoba : +21	M8		1	45,70	01
038 121 119 VIN - identifikační číslo vozu: WV2ZZZ7HZFH147307 krouzek tesnici Skladová lokace : 1/F-G Zásoba : +2	57X4MM	CAAA, CAAB, CAAC, CCHA, CFCA, CAAE, CCHB, CAAD	1	98,30	03
038 121 688 B VIN - identifikační číslo vozu: WV2ZZZ7HZFH147307 tesnení Skladová lokace : 1/F-G Zásoba : +1	54,8X42,8X4,6	CAAA, CAAB, CAAC, CCHA, CFCA, CAAE, CCHB, CAAD	1	99,60	03
03L 100 092 AX VIN - identifikační číslo vozu: WV2ZZZ7HZFH147307 shortmotor pozice nutné k použití: postupuj podle prirucky servisni techniky: Skladová lokace : 4/D1L Zásoba : 0	132KW 2 2039830 2050481	CFCA G1C, G1D	1	89013,60	18
03L 129 717 E VIN - identifikační číslo vozu: WV2ZZZ7HZFH147307 tesnení Skladová lokace : 4/C52C1 Zásoba : 0			1	293,50	03



Volkswagen

ETKA - Materiál. soup.

Materiál. soup.:

413109

9.40

30.05.2019

Polozka Název	Poznámka	Údaj o modelu	Množství	CZK	TG
03L 131 547 N VIN - identifikační číslo vozu: WV2ZZZ7HZFH147307 tesnění Skladová lokace : 1/2M1B Zásoba : +30			3	339,90	03
03L 145 977 E VIN - identifikační číslo vozu: WV2ZZZ7HZFH147307 hrdlo se zavítem s krouzek Skladová lokace : 4/DIL Zásoba : +2	22X1,5X26X1,5		1	105,30	15
03L 253 039 F VIN - identifikační číslo vozu: WV2ZZZ7HZFH147307 tesnění Skladová lokace : 4/C22A2 Zásoba : +1			1	473,00	13
057 131 529 G VIN - identifikační číslo vozu: WV2ZZZ7HZFH147307 matice sestihrana Skladová lokace : 4/8B3B Zásoba : +4	valec 1		2	63,80	11
06B 121 119 B VIN - identifikační číslo vozu: WV2ZZZ7HZFH147307 krouzek tesnici Skladová lokace : 1/2E2E Zásoba : 0	50X3,5MM	CAAA, CAAB, CAAC, CCHA, CFCA, CAAE, CCHB, CAAD	1	110,60	03
06B 121 687 VIN - identifikační číslo vozu: WV2ZZZ7HZFH147307 krouzek tesnici Skladová lokace : 1/6F5 Zásoba : +1	20,5X5,5		1	28,70	03
1K0 253 115 T VIN - identifikační číslo vozu: WV2ZZZ7HZFH147307 tesnění Skladová lokace : 1/2E1C Zásoba : +8			1	95,60	03
1K0 253 725 VIN - identifikační číslo vozu: WV2ZZZ7HZFH147307 uchytka-sverka Skladová lokace : 1/H52A2 Zásoba : +8			2	950,60	05



Volkswagen

ETKA - Materiál. soup.

Materiál. soup.: 413109

9:40

30.05.2019

Polozka Název	Poznámka	Údaj o modelu	Množství	CZK	TG
7EO 254 200 EX VIN - identifikační číslo vozu: WV2ZZZ7HZFH147307 katalyzátor dodatečně obsahuje pozici: Skladová lokace : 4/DIL Zásoba : 0	27,29	4Motion+ CAAC, CCHA, CFCA, CAAE, CCHB	1	16623,40	18
7EO 254 800 JX VIN - identifikační číslo vozu: WV2ZZZ7HZFH147307 filtr dieslový casticový Skladová lokace : 4/DIL Zásoba : 0			1	20891,50	18
7EO 253 075 A VIN - identifikační číslo vozu: WV2ZZZ7HZFH147307 pouzdro vymezovací Skladová lokace : 4/DIL Zásoba : 0			1	264,00	14
1K0 253 141 AA VIN - identifikační číslo vozu: WV2ZZZ7HZFH147307 spona dvojitá Skladová lokace : 1/DIL Zásoba : 0			1	413,30	04
1K0 998 262 AE VIN - identifikační číslo vozu: WV2ZZZ7HZFH147307 lambda sonda sada opravarenska Skladová lokace : 4/D64E1 Zásoba : +1	1220MM	CFCA	1	3494,40	03
7HO 253 115 D VIN - identifikační číslo vozu: WV2ZZZ7HZFH147307 tesnění Skladová lokace : 4/1K51 Zásoba : +1			1	228,90	13
N 013 849 5 VIN - identifikační číslo vozu: WV2ZZZ7HZFH147307 kroužek tesnici Skladová lokace : 1/3E5 Zásoba : +33	14X20		2	32,20	01
N 019 526 9 VIN - identifikační číslo vozu: WV2ZZZ7HZFH147307 sroub s sestihrannou hlavou Skladová lokace : 1/DIL Zásoba : +2	M8X22		2	25,60	01



Volkswagen

ETKA - Materiál. soup.

Materiál. soup.:

413109

9:40

30.05.2019

Polozka Název	Poznámka	Údaj o modelu	Množství	CZK	TG
N 104 514 05 VIN - identifikační číslo vozu: WV2ZZZ7HZFH147307 šroub s cock.hl. s vn.torkem Skladová lokace : 1/6H1 Zásoba : +10	M6X16		5	41,00	01
N 105 145 03 VIN - identifikační číslo vozu: WV2ZZZ7HZFH147307 šroub s sestihrannou hlavou Skladová lokace : 4/DIL Zásoba : +4	M10X135X45		2	205,20	11
N 106 092 04 matice sestihr. s nakružkem Skladová lokace : 1/3C4 Zásoba : +33	M8		4	18,80	01
N 106 296 02 VIN - identifikační číslo vozu: WV2ZZZ7HZFH147307 šroub s sestihrannou hlavou Skladová lokace : 1/1H5I Zásoba : +21	M10X35		7	296,10	01
N 106 558 02 VIN - identifikační číslo vozu: WV2ZZZ7HZFH147307 šroub s sestihrannou hlavou Skladová lokace : 1/1G2A Zásoba : +3	M10X85	řízení vlevo	1	33,00	01
N 106 666 01 VIN - identifikační číslo vozu: WV2ZZZ7HZFH147307 šroub s sestihrannou hlavou Skladová lokace : 1/1E1F Zásoba : +3	M10X125X90		1	114,70	01
N 106 756 03 VIN - identifikační číslo vozu: WV2ZZZ7HZFH147307 šroub s nakružkem Skladová lokace : 4/9I1 Zásoba : +1	M8X35		1	23,00	11
N 106 802 03 VIN - identifikační číslo vozu: WV2ZZZ7HZFH147307 šroub sestihranny s vnitřním tiscihranem (Duo) Skladová lokace : 1/1C3D Zásoba : +7	M10X75		1	33,00	01
N 106 996 01 VIN - identifikační číslo vozu: WV2ZZZ7HZFH147307 šroub s sest.hl.s podlož.(komb) Skladová lokace : 4/L23 Zásoba : +6	M10X60		3	155,70	01



Volkswagen

ETKA - Materiál. soup.

Materiál. soup.:

413109

9:40

30.05.2019

Polozka Název	Poznámka	Údaj o modelu	Množství	CZK	TG
N 106 999 01 VIN - identifikační číslo vozu: WV2ZZZ7HZFH147307 šroub s sestihřannou hlavou Skladová lokace : 1/1E3C Zásoba : +18	M10X45		1	31,40	01
N 900 432 01 VIN - identifikační číslo vozu: WV2ZZZ7HZFH147307 O-kroužek Skladová lokace : 1/4C1 Zásoba : 0	10X2		1	14,70	01
N 906 650 01 VIN - identifikační číslo vozu: WV2ZZZ7HZFH147307 šroub s valcovou hlavou s vnitřním mnohohranem Skladová lokace : 1/1D2C Zásoba : +34	M10X1X22,3		6	442,20	01
N 910 236 02 VIN - identifikační číslo vozu: WV2ZZZ7HZFH147307 šroub s sest.hř. s podlož. (komb) Skladová lokace : 1/1I3I Zásoba : +7	M10X65		4	213,60	11
N 910 280 02 VIN - identifikační číslo vozu: WV2ZZZ7HZFH147307 šroub s valc. hlavou vnit. torx Skladová lokace : 4/1H5G Zásoba : +8	M8X75		4	85,20	11
N 910 352 02 VIN - identifikační číslo vozu: WV2ZZZ7HZFH147307 šroub s sestihř.hlavou (kombi) Skladová lokace : 1/F3111 Zásoba : +4	M14X1,5X130		4	494,40	11
N 910 488 04 VIN - identifikační číslo vozu: WV2ZZZ7HZFH147307 šroub s nakružkem s vnitřním mnohohranem Skladová lokace : 1/1B1I Zásoba : +165	M8X20		4	47,20	01
N 911 273 01 VIN - identifikační číslo vozu: WV2ZZZ7HZFH147307 šroub dvojitý s sestihřanem Skladová lokace : 1/9H1 Zásoba : +1	M10X35/M10X16		1	87,00	11



Volkswagen

ETKA - Materiál. soup.

Materiál. soup.:

413109

9:40

30.05.2019

Polozka Název	Poznámka	Údaj o modelu	Množství	CZK	TG
N 911 824 02 VIN - identifikační číslo vozu: WV2ZZZ7HZFH147307 sroub dvojitý s sestihranem Skladová lokace : 4/DIL Zásoba : +2	M10X60-M8X16		1	65,20	11
N 911 854 01 VIN - identifikační číslo vozu: WV2ZZZ7HZFH147307 sroub sestihranný s vnitřním tisicihranem (Duc) Skladová lokace : 1/1J3A Zásoba : +11	M8X16		3	73,80	01
WHT 003 842 VIN - identifikační číslo vozu: WV2ZZZ7HZFH147307 matice sverna s vnitřním mnohohranem Skladová lokace : 1/1G3H Zásoba : +11	valec 2,3,4		7	294,00	01
N 908 132 02 VIN - identifikační číslo vozu: WV2ZZZ7HZFH147307 sroub uzavírací s tesnicím kroužkem Skladová lokace : 1/1F2H Zásoba : +140	M14X1,5X22		1	61,40	01
N 100 829 12 VIN - identifikační číslo vozu: WV2ZZZ7HZFH147307 sroub s 6hran. hlavou (kombi), samojistný Skladová lokace : 1/L23 Zásoba : +16	M6X16		2	20,20	01
03L 198 441 VIN - identifikační číslo vozu: WV2ZZZ7HZFH147307 sada těsnění pro držák olejového filtru Skladová lokace : 1/D12 Zásoba : +2			1	450,50	08
N 908 539 03 VIN - identifikační číslo vozu: WV2ZZZ7HZFH147307 sroub s valcovou hlavou s vnitřním mnohohranem Skladová lokace : 1/1I4B Zásoba : +28	M7X50		4	70,80	01
03L 131 120 A VIN - identifikační číslo vozu: WV2ZZZ7HZFH147307 kroužek těsnící Skladová lokace : 1/DIL Zásoba : 0			1	73,70	03



Volkswagen

ETKA - Materiál. soup.

Materiál. soup.:

413109

9:40

30.05.2019

Polozka Název	Poznámka	Údaj o modelu	Množství	CZK	TG
N 911 761 01 VIN - identifikační číslo vozu: WV2ZZZ7HZFH147307 šroub s valcovou hlavou s vnitřním mnohohranem (kombi) Skladová lokace : 1/1J3D Zásoba : +15	M8X28		3	51,60	01
WHT 002 494 VIN - identifikační číslo vozu: WV2ZZZ7HZFH147307 šroub s nakružkem s vnitřním mnohohranem Skladová lokace : 1/L23 Zásoba : +2	M8X28		1	27,30	01
N 107 145 01 VIN - identifikační číslo vozu: WV2ZZZ7HZFH147307 šroub s nakružkem s vnitřním mnohohranem Skladová lokace : 1/1C2F Zásoba : +17	M8X90X80		2	106,40	01
N 911 892 01 VIN - identifikační číslo vozu: WV2ZZZ7HZFH147307 šroub s sestihř. hlavou (kombi) Skladová lokace : 4/DIL Zásoba : +1	M8X25		1	19,10	11
N 906 397 03 VIN - identifikační číslo vozu: WV2ZZZ7HZFH147307 matice sestihř. s nakružkem Skladová lokace : 4/9C5 Zásoba : +4	M12X1,50		2	113,60	01
WHT 005 286 VIN - identifikační číslo vozu: WV2ZZZ7HZFH147307 dvanactihřanna matice, samojistici Skladová lokace : 4/1B3E Zásoba : +9	M20X1,5		2	385,60	11
N 104 096 03 VIN - identifikační číslo vozu: WV2ZZZ7HZFH147307 šroub s valcovou hlavou s vnitřním mnohohranem Skladová lokace : 4/1E1E Zásoba : +14	M12X1,50X30		4	107,60	11
01M 323 255 VIN - identifikační číslo vozu: WV2ZZZ7HZFH147307 O-kroužek Skladová lokace : 1/7E2 Zásoba : +4	30X2,5		1	50,50	03



Volkswagen

ETKA - Materiál. soup.

Materiál. soup.:

413109

9:40

30.05.2019

Polozka Název	Poznámka	Údaj o modelu	Množství	CZK	TG
088 409 359 VIN - identifikační číslo vozu: WV2ZZZ7HZFH147307 sroub s valcovou hlavou s vnitřním sestihranem Skladová lokace : 4/3I5 Zásoba : +2	M8X93,6		1	138,70	11
0A5 409 413 B VIN - identifikační číslo vozu: WV2ZZZ7HZFH147307 krouzek pojistný dratěny Skladová lokace : 4/7I3 Zásoba : +2	vlevo		1	12,30	18
01M 323 255 VIN - identifikační číslo vozu: WV2ZZZ7HZFH147307 O-krouzek Skladová lokace : 1/7E2 Zásoba : +4	30X2,5		1	50,50	03
N 910 937 01 VIN - identifikační číslo vozu: WV2ZZZ7HZFH147307 matice prítuzna Skladová lokace : 4/601 Zásoba : +8	M10		4	99,60	11
N 909 978 02 VIN - identifikační číslo vozu: WV2ZZZ7HZFH147307 sroub s sestihrannou hlavou Skladová lokace : 4/9F1 Zásoba : +8	M10X65		4	205,20	11
N 909 417 03 VIN - identifikační číslo vozu: WV2ZZZ7HZFH147307 sroub s valcovou hlavou s vnitřním mnohohranem Skladová lokace : 4/1H2G Zásoba : +36	M10X45		12	382,80	11
N 909 902 02 VIN - identifikační číslo vozu: WV2ZZZ7HZFH147307 sroub s nakružkem s valcovou hlavou s vnitřním sestihranem Skladová lokace : 1/8I1F Zásoba : +11	M10X11X70		4	316,80	01
7H0 711 280 VIN - identifikační číslo vozu: WV2ZZZ7HZFH147307 spona zajistovací Skladová lokace : 4/E63 Zásoba : +1			2	168,40	18



Volkswagen

ETKA - Materiál. soup.

Materiál. soup.:

413109

9:40

30.05.2019

Polozka Název	Poznámka	Údaj o modelu	Množství	CZK	TG
N 906 870 01 VIN - identifikační číslo vozu: WV2ZZZ7HZFH147307 spona hadicová pružná Skladová lokace : 1/7H4 Zásoba : +1	27X12		7	600,60	01
			+ 21.0% DPH	----- 139973,90 29394,52 169368,42 =====	CZK