

---

**DODATEK č. 1**

**ke smlouvě o partnerství s finančním příspěvkem  
v rámci výzvy č. 30\_18\_008**

---

Číslo příjemce: S-8146/ŘDP/2018/1

**TENTO DODATEK Č.1** (dále jen „**Dodatek**“) **KE SMLOUVĚ O PARTNERSTVÍ S FINANČNÍM PŘÍSPĚVKEM v rámci výzvy č. 30\_18\_008** uzavřené dne 05.12.2018 (dále jen „**Smlouva**“) je uzavřen mezi níže uvedenými „**Smluvními stranami**“ (nebo jednotlivě „**Smluvní strana**“).

### **Článek I** **Smluvní strany**



#### **Středočeský kraj**

sídlo: Zborovská 11, 150 21 Praha 5  
zastoupený: Ing. Jaroslavem Cingrem, vedoucím Odboru řízení dotačních projektů na základě pověření dle usnesení Rady Středočeského kraje č. 010-29/2018/RK ze dne 01.10.2018  
IČ: 70891095  
DIČ: CZ70891095  
bankovní spojení: 

dále jen „**Příjemce**“ na straně jedné,

a

#### **Základní škola Kladno, Školská 322**

sídlo: Školská 322, 272 01 Kladno - Kročehlavy  
zastoupená:   
IČ: 25740792  
RED IZO: 600044092  
bankovní spojení: 

dále jen „**Partner**“ na straně druhé.

### **Článek II** **Předmět a účel Dodatku**

1. V průběhu příprav a realizace projektu „Obědy do škol ve Středočeském kraji“ podpořeného finančními prostředky z Operačního programu potravinové a materiální pomoci (dále jen „OP PMP“) došlo k navýšení počtu indikátorů, které mají být v rámci projektu naplněny. Původní počet podpořených osob (děti a žáci, jenž získají potravinovou pomoc) a počet vydaných jídel se oproti kvalifikovanému odhadu ve smlouvě navýšil o cca 14 %, což vede ke zvýšení nákladů na potravinovou pomoc, a tedy i ke zvýšení finančního podílu Partnera na projektu. Toto je nutné zohlednit změnou výše finanční podpory, kterou Příjemce poskytne Partnerovi v závislosti na změně počtu indikátorů.
2. Smluvní strany se dohodly na následujících změnách Smlouvy:
  - a) Původní znění čl. III, odst. 2. Smlouvy se ruší a nahrazuje se tímto novým zněním:

*„Přehled indikátorů, které mají být naplněny partnerem:*

- Celkový počet osob, které dostávají potravinovou pomoc - 103.
  - jde o minimální závazek v počtu podpořených osob (odhad); každá osoba se započítává pouze jednou, bez ohledu na to kolikrát podporu obdržela (počet unikátně podpořených osob).
  - odchýlení od závazku je popisováno a zdůvodňováno ve zprávě o realizaci projektu; pokud neohrozí plnění cílové hodnoty závazného indikátoru SFC 14 „Celkový počet osob, které dostávají potravinovou pomoc“ za celý Projekt, nejedná se o podstatnou změnu ani není vyžadován Dodatek partnerské smlouvy
- Počet vydaných jídel dle odhadu stanoveného Partnerem – 9 785.  
Hodnoty se určí na základě pravidelného sledování odběru stravného v zapojených školách.
- Fakultativně lze sledovat další indikátory viz znění výzvy č. 30\_18\_008 k předání žádostí o podporu v rámci Operačního programu potravinové a materiální pomoci (dále jen „OP PMP“) k předkládání žádostí o podporu v rámci OP PMP, s jejímž zněním se partner seznámil před podpisem Smlouvy.“

b) Původní znění čl. V, odst. 2. Smlouvy se ruší a nahrazuje se tímto novým zněním:

*„Výdaje na činnosti, jimiž se Příjemce a Partneri podílejí na Projektu, jsou podrobně rozepsány v příloze č. 1 – Finanční tabulka. Celkový finanční podíl Partnera na projektu činí 252 866,25 Kč.“*

### **Článek III Ostatní ustanovení**

1. Ostatní ujednání Smlouvy zůstávají nezměněna.
2. Tento Dodatek se uzavírá ve 3 vyhotoveních, z nichž 1 vyhotovení obdrží Příjemce, 1 vyhotovení Partner a 1 vyhotovení bude poskytnuto Poskytovateli dotace. Každé vyhotovení má povahu originálu.
3. Tento Dodatek nabývá platnosti podpisem oběma Smluvními stranami a účinnosti dnem zveřejnění v registru smluv, které provede Příjemce.
4. Tento Dodatek byl schválen usnesením Rady Středočeského kraje č. 010-10/2019/RK ze dne 18. 03. 2019.

V *KLADNĚ*

dne 18. 04. 2019

V Praze dne

18. 04. 2019

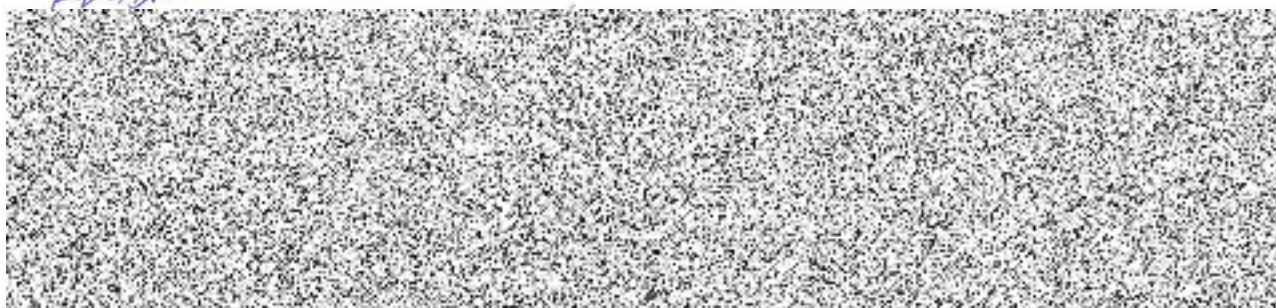

**Přílohy:**

Příloha č. 1 – Finanční tabulka



### Podklad pro zapojení školy do projektu

Název organizace:	Základní škola Kladno, Školská 322
Adresa:	Školská 322, 27201 Kladno
RED IZO:	600044092
IČ:	61894567
ID datové schránky:	58pfc28
WWW stránky:	www.zskladno-skolska.cz

	Statutární zástupce	Hlavní kontaktní osoba projektu (*volitelné)
Titul před jménem:		
Jméno:		
Příjmení:		
Titul za jménem:		
E-mail:		
Mobil:		

Identifikace bankovního účtu	
Název účtu příjemce:	
Název banky:	
Číslo účtu:	
Kód banky:	
Číslo účtu dle IBAN:	
Jste plátcí DPH?	ne

Kategorie	Počet dětí	Cena za jednotku*	Cena celkem v Kč/1den	Počet dnů od 1.2.2019 - 30.6.2019 *	Celkové náklady za stravné	Režijní náklady (5%)	Celkové způsobilé výdaje
MŠ děti do 6 let včetně	0	0	0,00 Kč	0	0,00 Kč	0,00 Kč	0,00 Kč
MŠ děti od 7 let	0	0	0,00 Kč	0	0,00 Kč	0,00 Kč	0,00 Kč
ZŠ žáci do 6 let včetně	0	0	0,00 Kč	0	0,00 Kč	0,00 Kč	0,00 Kč
ZŠ žáci od 7 let do 10 let včetně	50	24	1 200,00 Kč	95	114 000,00 Kč	5 700,00 Kč	119 700,00 Kč
ZŠ žáci od 11 let do 14 let včetně	43	25	1 075,00 Kč	95	102 125,00 Kč	5 106,25 Kč	107 231,25 Kč
ZŠ žáci nad 15 let	10	26	260,00 Kč	95	24 700,00 Kč	1 235,00 Kč	25 935,00 Kč
Počet podporených žaku celkem	103				240 825,00 Kč	12 041,25 Kč	252 866,25 Kč

\* cena za jednotku je u MŠ celodenní stravné na jedno dítě hrazené zákonným zástupcem za den, u ZŠ/víceletých gymnázií je to cena pouze oběda hrazená zákonným zástupcem za den, tato jednotková cena nesmí překročit finanční limity na stravníky dle vyhlášky č. 107/2005 Sb.

\* jedná se o dny, kdy je poskytováno stravné v uvedeném období

předefinovaná pole

pole určená k vyplnění

volitelná pole