



Č. j. KRPS- 83658-35/ČJ-2019-0100VO-VZ  
Identifikátor VZ: část I N006/19/V00008126/001  
část II N006/19/V00008126/002  
část IV N006/19/V00008126/004  
část V N006/19/V00008126/005

Počet listů: 8  
Přílohy: 2/11

## S M L O U V A O D Í L O

### Revize a pravidelný servis plynového zařízení, plynových kotlů, nízkotlakých kotelen a ohřivačů vody

uzavřená v souladu § 2586 a násl. zákona č. 89/2012 Sb., občanský zákoník, v platném znění (dále jen „občanský zákoník“ a „smlouva“)

Níže uvedeného dne, měsíce a roku byla uzavřena mezi smluvními stranami smlouva o dílo tohoto znění:

#### ČI. I. Smluvní strany

##### TEPSTROJ s.r.o.

Zastoupená:  jednatel společnosti  
Sídlo: Československých legií 548/6, 415 01 Teplice  
IČ: 28747623  
DIČ: CZ28747623  
Bankovní spojení: Česká spořitelna Teplice - Srbice  
Číslo účtu:   
Telefon:   
e-mail:  
Datová schránka: bds5myc

Zapsána v obchodním rejstříku vedeném Krajským soudem v Ústí nad Labem oddíl C, Vložka 30532

(dále jen „zhotovitel“)

a

##### Česká republika – Krajské ředitelství policie Středočeského kraje

Zastoupená: Ing. Petrem Dostálem, náměstkem ředitele krajského ředitelství pro ekonomiku  
Sídlo: Na Baních 1535, 156 00 Praha 5 - Zbraslav  
IČ: 75151481  
DIČ: CZ75151481  
Bankovní spojení: ČNB Praha  
Číslo účtu:   
Telefon:   
e-mail:  
Datová schránka: 2dtai5u

(dále jen „objednatel“)

ČÁST I – EO BENEŠOV  
ČÁST II - EO BEROUN  
ČÁST IV- EO KOLÍN  
ČÁST V - EO PRAHA

## ČI. II. Předmět plnění

1. Zhotovitel se zavazuje:
  - a) k provádění provozních revizí a kontrol plynových zařízení dle vyhl. č. 85/1978 Sb. (od hlavního uzávěru plynu včetně spotřebičů) a vypracování Zprávy o provedené revizi dle platných norem upravujících tuto oblast,
  - b) k provádění servisních prohlídek plynových zařízení (kotlů a ohřivačů vody) a vypracování Zprávy o servisní prohlídce, která bude obsahovat zejména vyhodnocení stavu provozuschopnosti zařízení a případná doporučení, včetně předběžné kalkulace k případnému sjednání nápravy nežádoucího stavu,
  - c) k provádění odborných prohlídek nízkotlakých kotelen dle vyhl. č.91/1993 Sb. a vypracování Zprávy o provedené odborné prohlídce nízkotlaké kotelny,  
a to v místech, na plynových zařízeních (kotlech a ohřivačích vody) a dle cenové nabídky, uvedené v příloze č. 1, která je nedílnou součástí této smlouvy.
2. Servisní prohlídkou plynového zařízení se rozumí:
  - a) vyčištění zapalovacího hořáku, hlavního hořáku,
  - b) kontrola výměníku tepla, zapalovacího zařízení, čidla kontroly plamene, zapalovací trysky, vodní armatury, plynové armatury, těsnosti plynových spojů,
  - c) vyčištění a seřízení plynového zařízení,
  - d) kontrola bezpečnostních prvků,
  - e) zkoušku funkčnosti zařízení.
2. Objednatel se zavazuje řádně dokončené dílo převzít a zaplatit sjednanou cenu podle článků IV. a V. této smlouvy.
3. Objednatel může na základě oboustranně schváleného návrhu na změnu smlouvy změnit druh, místo plnění nebo počet plynových zařízení než je uvedeno v příloze č. 1, a to v návaznosti na plynová zařízení, které má v daný moment ve vlastnictví a u kterých je povinen jako vlastník zajistit předmět plnění smlouvy.

### Čl. III.

#### Doba a místo plnění

1. Smluvní strany se dohodly na následujících základních lhůtách:
  - a) zhotovitel se zavazuje provádět předmět plnění uvedený v čl. II odst. 1 písm. a) a čl. II odst. 1 písm. c) této smlouvy v intervalech dle platné legislativy (mimo vypracování Zpráv o provedené revizi).
  - b) zhotovitel se zavazuje provádět předmět plnění uvedený v čl. II odst. 1 písm. b) této smlouvy každý rok nejpozději do 12 měsíců od poslední servisní prohlídky.
  - c) zhotovitel se zavazuje do 10 pracovních dnů po provedení každé revizní prohlídky nebo servisní prohlídky vyhotovit zprávu a doručit ji objednateli ve dvou vyhotoveních na adresu: Krajské ředitelství policie Středočeského kraje, odbor specializovaných činností, Na Baních 1535, 156 00 Praha 5 – Zbraslav. Jedno vyhotovení zprávy ponechá zhotovitel.
  - d) předmět plnění (mimo vypracování zpráv) je zhotovitel povinen provádět v objektech Krajského ředitelství policie Středočeského kraje v pracovních dnech v době od 08:00-15:00 hod. Jiná doba je možná pouze po dohodě s kontaktní osobou objednatele. Termín provedení předmětu smlouvy (mimo vypracování zpráv) je zhotovitel povinen si domluvit s kontaktní osobou objednatele. Seznam kontaktních osob je součástí přílohy č. 2
2. Místo plnění: objekty Krajského ředitelství policie Středočeského kraje, které jsou uvedeny v příloze č. 1 této smlouvy.
3. Součinnost: Objednatel je povinen zhotoviteli do 10 pracovních dní od doručení písemné žádosti sdělit termín naposledy provedené revizní a servisní prohlídky plynového zařízení.

### Čl. IV.

#### Cena díla

1. Smluvní strany se dohodly na ceně jednotlivých úkonů, které jsou uvedeny v příloze č. 1 této smlouvy.
2. Cena díla zahrnuje veškeré náklady zhotovitele spojené s jednotlivým úkonem.
3. Cena za jednotlivý úkon je cenou nejvýše přípustnou a může být měněna pouze v důsledku změny DPH nebo na základě oboustranně schváleného dodatku smlouvy.

**Čl. V.****Platební podmínky**

1. Zhotovitel je oprávněn fakturovat cenu díla nejdříve po doručení zprávy o revizi, doručení zprávy o servisní prohlídce nebo zprávy o odborné prohlídce nízkotlaké kotelny.. Faktury budou zhotovitelem zasílány na adresu Krajské ředitelství policie Středočeského kraje, odbor specializovaných činností, 156 00 Praha 5 – Zbraslav.
2. Faktura musí obsahovat náležitosti podle § 435 zákona č. 89/2012 Sb., občanský zákoník a náležitosti podle § 28 a § 29 zákona č. 235/2004 Sb., o dani z přidané hodnoty, ve znění pozdějších předpisů.
3. Splatnost faktury je 21 dní od jejího doručení objednateli. Faktura se považuje za proplacenou okamžikem odepsání fakturované částky z účtu objednatele ve prospěch účtu zhotovitele.
4. Objednatel není v prodlení s placením fakturované částky, jestliže vrátí fakturu zhotoviteli do 10 dnů od jejího doručení proto, že faktura obsahuje nesprávné údaje nebo byla vystavena v rozporu s touto smlouvou. Konkrétní důvody je objednatel povinen uvést zároveň s vrácením faktury. Jednotlivé faktury budou zasílány na adresu objednatele ve dvou vyhotoveních. Nebude-li faktura označena tak, jak je uvedeno v bodě 2 a nebude-li ve dvou vyhotoveních, je objednatel oprávněn ji vrátit zhotoviteli, aniž by se tímto dostal do prodlení s její splatností. U nové nebo opravené faktury běží nová lhůta splatnosti.
5. Jakákoliv záloha se nepřipouští.
6. V případě, že bude zhotovitel ke dni zdanitelného plnění zveřejněn podle § 106a zákona č. 235/2004 Sb., o dani z přidané hodnoty jako nespolehlivý plátcem, nebo uvede jiný účet, než je uveden v „Registru plátců DPH“ podle § 109a zákona č. 235/2004 Sb., o dani z přidané hodnoty, objednavatel uhradí zhotoviteli, který je plátcem DPH, pouze základ daně a úhradu daně provede dle § 109a zákona č. 235/2004 Sb., o dani z přidané hodnoty.

**Čl. VI.****Předání díla**

1. Dílo je považováno za dokončené převzetím zprávy o revizi , zprávy o servisní prohlídce nebo zprávy o odborné prohlídce nízkotlaké kotelny.
2. Objednatel je oprávněn odmítnout převzetí díla pro vady a nedodělky do 7 dnů od doručení zprávy o revizi nebo zprávy o servisní prohlídce.

**Čl. VII.****Odpovědnost za vady díla**

1. Výskyt záručních vad oznámí objednatel zhotoviteli spolu s uplatňovanými reklamačními nároky bez zbytečného odkladu po jejich zjištění. Zhotovitel je povinen sdělit objednateli své stanovisko k reklamaci nejpozději do 10 kalendářních dnů od jejího doručení a zároveň si s objednatelem dohodne termín odstranění vad. Neučiní-li tak, má se zato, že reklamaci uznává a odstranění vad provede ve lhůtách stanovených níže.
2. Záruční doba neběží po dobu, po kterou objednatel nemůže užívat dílo pro jeho vady, za které odpovídá zhotovitel.
6. Zhotovitel je povinen odstranit záruční vadu do 10 kalendářních dnů, nedohodne-li se s objednatelem jinak.

**Čl. VIII.****Odstoupení od smlouvy**

1. Objednatel je oprávněn odstoupit od smlouvy z důvodů podstatného porušení smlouvy, které jsou uvedeny v bodu dva tohoto článku.
2. Za podstatné porušení této smlouvy zhotovitelem, které zakládá právo objednatele na odstoupení od této smlouvy, se považuje zejména:
  - a) prodlení zhotovitele se zhotovením a předáním řádně zhotoveného díla, které je v rozporu s platnou legislativou upravující revize plynových zařízení,
  - b) neodstranění vad díla ve stanovené lhůtě,
  - c) porušení jakékoli povinnosti zhotovitele podle čl. III. a VII.,
  - d) bude-li zhotovitel v prodlení se zahájením prací podle článku III. této smlouvy, je toto považováno za závažné porušení smlouvy a objednatel je oprávněn odstoupit od smlouvy.
3. Objednatel je dále oprávněn od této smlouvy odstoupit v případě, že
  - a) vůči majetku zhotovitele probíhá insolvenční řízení, v němž bylo vydáno rozhodnutí o úpadku, pokud to právní předpisy umožňují,
  - b) insolvenční návrh na zhotovitele byl zamítnut proto, že majetek zhotovitele nepostačuje k úhradě nákladů insolvenčního řízení,
  - d) zhotovitel vstoupí do likvidace.

4. Zhotovitel je oprávněn od smlouvy odstoupit v případě, že objednatel bude v prodlení s úhradou svých peněžitých závazků vyplývajících z této smlouvy po dobu delší než šedesát kalendářních dní.
5. Účinky každého odstoupení od smlouvy nastávají okamžikem doručení písemného projevu vůle odstoupit od této smlouvy druhé smluvní straně. Odstoupení od smlouvy se nedotýká zejména nároku na náhradu škody, smluvní pokuty.
6. Sjednává se platnost odstoupení zhotovitele od smlouvy o dílo s ohledem na vyšší moc. Za vyšší moc se považuje mobilizace, živelná pohroma, apod.

### Čl. IX.

#### Smluvní pokuta a úroky z prodlení

1. Zhotovitel je povinen zaplatit objednateli za nedodržení termínu dokončení a předání díla smluvní pokutu ve výši 0,2 % z ceny nedodaného díla za každý, byť i započatý, den prodlení.
2. Objednatel je povinen zaplatit zhotoviteli za prodlení s úhradou faktury úrok z prodlení ve výši 0,05 % z dlužné částky bez DPH za každý, byť i započatý, den prodlení.
3. V případě, že nedojde k odstranění záručních vad v dohodnuté lhůtě, popřípadě ve lhůtě uvedené v článku VIII. odst. 4., má objednatel právo na smluvní pokutu v částce 1.000,-Kč, za každý, byť i započatý, den prodlení.

### Čl. X.

#### Ostatní ujednání

1. Zhotovitel může pověřit zhotovením části díla jinou právnickou nebo fyzickou osobu. Přitom má zhotovitel odpovědnost za provedení díla, jakoby je prováděl sám.
2. Zhotovitel i objednatel se zavazují neprodleně informovat druhou stranu o skutečnostech, které znemožňují, resp. podstatně omezují plnění smlouvy, a to **do 7 dnů** ode dne vzniku takovéto skutečnosti. Strana, u které takové skutečnosti vznikly, se zavazuje navrhnout způsob řešení k jejich odstranění.
3. Objednatel je oprávněn prostřednictvím pracovníka uvedeného v příloze č. 2, této smlouvy provádět průběžnou kontrolu díla.

4. Zjistí-li objednatel, že zhotovitel provádí dílo v rozporu s jeho povinnostmi z této smlouvy, je oprávněn dožadovat se, aby vzniklé vady díla odstranil a dílo prováděl řádným způsobem.
5. Zhotovitel prohlašuje, že je pojištěn proti škodám, které mohou vzniknout jeho činností na majetku objednatele, a to minimálně v rozsahu, který odpovídá předmětu plnění.
6. Smlouva je uzavřena na dobu určitou do 31.12.2023 s výpovědní lhůtou 3 měsíce.

## **ČI. XI.**

### **Ochrana informací**

1. Zhotovitel se zavazuje nesdělovat nikomu informace související s činností a bezpečnostní ochranou objektů objednatele, které by se v souvislosti s tímto smluvním vztahem dozvěděl. Tyto informace jsou informacemi neveřejnými s povinností dodržování mlčenlivosti.
2. Zhotovitel se zavazuje, že poučí osoby realizující předmět smlouvy, že jsou povinny zachovávat mlčenlivost ve věcech souvisejících s činností a bezpečnostní ochranou objednatele, které by se v souvislosti s realizací předmětu smlouvy dozvěděli.

## **ČI. XII.**

### **Závěrečná ustanovení**

1. Smlouva nabývá platnosti dnem jejího uzavření, tj. dnem jejího podpisu zástupci smluvních stran a účinnosti dnem jejího zveřejnění v registru smluv dle zákona č. 340/2015 Sb., o registru smluv.
2. Obě smluvní strany prohlašují, že smlouva nebyla uzavřena v tísní, ani za jednostranně nevýhodných podmínek a na důkaz toho připojují podpisy.
3. Tato smlouva může být měněna nebo doplňována jen písemnými, číslovanými dodatky odsouhlasenými statutárními orgány obou smluvních stran, které se stanou nedílnou součástí této smlouvy.
4. Postoupení pohledávky vzniklé z této smlouvy je možné pouze na základě písemného souhlasu objednavatele.
5. Smluvní strany se dohodly, že případné postoupení práv a povinností ze smlouvy nebo její části ve smyslu § 1895 občanského zákoníku třetí osobě, je možné jen na základě dodatku ke smlouvě, uzavřeném ve smyslu odst. 3, čl. XII. smlouvy.

6. Z důvodů právní jistoty smluvní strany prohlašují, že jejich závazkový vztah založený touto smlouvou se řídí českým právním řádem, zejména občanským zákoníkem.
7. Smluvní strany se zavazují, že veškeré spory vzniklé v souvislosti s realizací této smlouvy budou řešeny smírnou cestou. Nedojde-li k dohodě, budou spory řešeny před příslušnými obecnými soudy.
8. Smlouva je sepsána ve 3 stejnopisech, z nichž 2 obdrží objednatel a 1 zhotovitel.
9. Smluvní strany souhlasí se zveřejněním této smlouvy na veřejně přístupném elektronickém portálu.
10. Nedílnou součástí této smlouvy jsou níže uvedené přílohy:  
Příloha č. 1 – Cenová nabídka pro části I, II, IV a V, která se sestává z 10 stran textu.  
Příloha č. 2 – Seznam kontaktních osob objednatele, která se sestává z 1 strany textu.

**Za zhotovitele:**

V Teplicích dne 30. 5. 2019

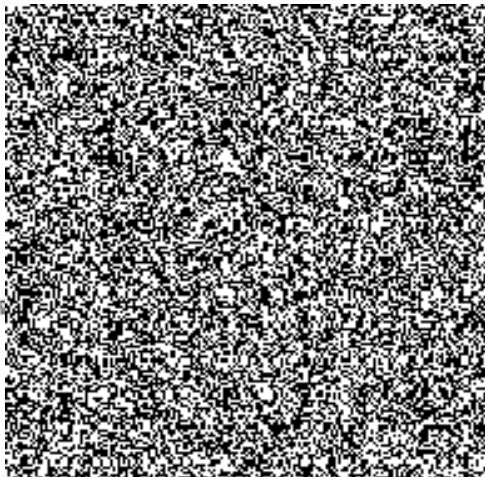

**Za objednatele:**

V Praze dne 28. 05. 2019

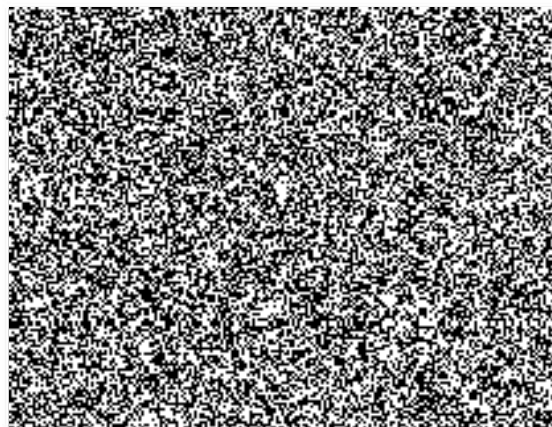



Data potřebná k plnění					SPOTŘEBNÍ KOŠ/CENÍK - část I - EO Benešov				
					Cena za jednotlivý úkon včetně DPH zahrnuje veškeré náklady včetně dopravy; oceněny budou všechny položky bez ohledu na povinnost intervalu provádění konkrétního úkonu. Pokud u daného spotřebiče není dle legislativy prováděno, bude uvedena hodnota 0.				
Místo plnění	Kotel (K)/ohřívač vody (OV)/průtokový ohřívač vody(POV)	Výrobní označení	Výkon připojeného spotřebiče paliv ( do 50 kW včetně nebo nad 50 kW)	Nízkotlaká kotelna=NTL	Revize dle legislativy včetně revizní zprávy	Pravidelná roční kontrola	Servis včetně zprávy o servisní prohlídce	Odborná prohlídka nízkotlaké kotelny	
OOP Jilové u Prahy 256, 254 01 Jilové u Prahy	Husova konden. K	VIESSMANN	49kW		847,00 Kč	726,00 Kč	1 089,00 Kč	- Kč	
OOP Kamenice 329 25168 Nová Hospoda	Pražská K	VIADRUS	37kW		847,00 Kč	726,00 Kč	1 089,00 Kč	- Kč	
OOP Jesenice, Vesecká 1400, 25242 Jesenice	KK	JUNKERS	28kW		847,00 Kč	726,00 Kč	1 089,00 Kč	- Kč	
OOP Říčany Masarykovo nám. 56 , 251 01 Říčany	K	HYDROTHERM	112kW	NTL	847,00 Kč	726,00 Kč	1 089,00 Kč	847,00 Kč	
OOP Říčany Masarykovo nám. 56 , 251 01 Říčany	OV	ARISTON	16,7kW		847,00 Kč	726,00 Kč	1 089,00 Kč	- Kč	
ÚO Benešov Čechova 1996 256 01 Benešov	KK	FERROKONDENZ	44kW		847,00 Kč	726,00 Kč	1 089,00 Kč	- Kč	
ÚO Benešov Čechova 1996 256 01 Benešov	KK	FERROKONDENZ	44kW		847,00 Kč	726,00 Kč	1 089,00 Kč	- Kč	

ÚO Benešov 291 256 01 Benešov	Čechova	K	VIADRUS	360kW	NTL	423,50 Kč	363,00 Kč	1 089,00 Kč	847,00 Kč
ÚO Benešov 291 256 01 Benešov	Čechova	K	VIADRUS	333kW		423,50 Kč	363,00 Kč	1 089,00 Kč	- Kč
ÚO Benešov 291 256 01 Benešov	Čechova	K	VIADRUS	333kW		423,50 Kč	363,00 Kč	1 089,00 Kč	- Kč
ÚO Benešov 291 256 01 Benešov	Čechova	K	DAKON	24kW		423,50 Kč	363,00 Kč	1 089,00 Kč	- Kč
OOP Benešov Jiráskova 993 256 01 Benešov		K	VIADRUS	23kW		423,50 Kč	363,00 Kč	1 089,00 Kč	- Kč
OOP Benešov Jiráskova 993 256 01 Benešov		K	DAKON	23kW		423,50 Kč	363,00 Kč	1 089,00 Kč	- Kč
OOP Benešov Jiráskova 993 256 01 Benešov		K	DAKON	23kW		423,50 Kč	363,00 Kč	1 089,00 Kč	- Kč
OOP Benešov Jiráskova 993 256 01 Benešov		K	DAKON	23kW		423,50 Kč	363,00 Kč	1 089,00 Kč	- Kč
DI Benešov Vlašimská 906 256 01 Benešov		K	VIADRUS	23kW		423,50 Kč	363,00 Kč	1 089,00 Kč	- Kč
DI Benešov Vlašimská 906 256 01 Benešov		K	VIADRUS	23kW		423,50 Kč	363,00 Kč	1 089,00 Kč	- Kč
DI Benešov Vlašimská 906 256 01 Benešov		K	VIADRUS	23kW		423,50 Kč	363,00 Kč	1 089,00 Kč	- Kč
OOP Sázava nábřeží 132 285 06 Sázava	Tyršovo	K	PANTHER	24,3kW		847,00 Kč	726,00 Kč	1 089,00 Kč	- Kč
OOP Týnec nad Sázavou 154 257 41 Týnec nad Sázavou	Sadová	K	PROTHERM	28,5kW		847,00 Kč	726,00 Kč	1 089,00 Kč	- Kč
OOP Milín 11.května 321 262 31 Milín		K	VAILANT	32kW		423,50 Kč	363,00 Kč	1 089,00 Kč	- Kč
OOP Milín 11.května 321 262 31 Milín		K	THERM	24kW		423,50 Kč	363,00 Kč	1 089,00 Kč	- Kč
OOP Milín 11.května 321 262 31 Milín		K	THERM	24kW		423,50 Kč	363,00 Kč	1 089,00 Kč	- Kč
OOP Milín 11.května 321 262 31 Milín		OV	VAILANT	8,2kW		423,50 Kč	363,00 Kč	1 089,00 Kč	- Kč
OOP Rožmitál p.Třemšínem Tyršova320 262 42 Rožmitál p.Třemš.		K	DAKON	28kW		847,00 Kč	726,00 Kč	1 089,00 Kč	- Kč
CELKEM						14 822,50 Kč	12 705,00 Kč	27 225,00 Kč	1 694,00 Kč
<b>CELKEM za spotřební koš (hodnotící kritérium)</b>						<b>56 446,50 Kč</b>			

Data potřebná k plnění						SPOTŘEBNÍ KOŠ/GENÍK - část II - EO Beroun			
						Cena za jednotlivý úkon včetně DPH zahrnuje veškeré náklady včetně dopravy; oceněny budou všechny položky bez ohledu na povinnost intervalu provádění konkrétního úkonu. Pokud u daného spotřebiče není dle legislativy prováděno, bude uvedena hodnota 0.			
Místo plnění	Kotel(K)/ohřívač vody(OV), průtokový ohřívač vody (POV)	Výrobní označení	Výkon připojeného spotřebiče paliv ( do 50 kW včetně nebo nad 50 kW)	Nizkotlaká kotelna =NTL	Revize dle legislativy včetně revizní zprávy	Pravidelná roční kontrola	Servis včetně zprávy o servisní prohlídce	Odborná prohlídka nizkotlaké kotelny	
ÚO Beroun, Tyršova 1635 266 01 Beroun	K	DE DIETRICH	240kW		423,50 Kč	363,00 Kč	1 089,00 Kč	- Kč	
ÚO Beroun, Tyršova 1635 266 01 Beroun	K	DE DIETRICH	240kW	NTL	423,50 Kč	363,00 Kč	1 089,00 Kč	847,00 Kč	
ÚO Beroun, Tyršova 1635 266 01 Beroun	K	DE DIETRICH	240kW		423,50 Kč	363,00 Kč	1 089,00 Kč	- Kč	
ÚO Beroun, Tyršova 1635 266 01 Beroun	K	JUNKERS	24kW		423,50 Kč	363,00 Kč	1 089,00 Kč	- Kč	
OOP Karlštejn, Karlštejn 62 , 267 18 Karlštejn	K	VAILANT	28kW		847,00 Kč	726,00 Kč	1 089,00 Kč	- Kč	
OOP Zdice, Husova 225 267 51 Zdice	K	PROTHERM	28kW		847,00 Kč	726,00 Kč	1 089,00 Kč	- Kč	
OOP Kladno nám.E.Beneše 1613 273 53 Kladno	K	VIADRUS	60kW	NTL	847,00 Kč	726,00 Kč	1 089,00 Kč	847,00 Kč	
OOP Kladno nám.E.Beneše 1613 273 53 Kladno	K	VIADRUS	60kW		847,00 Kč	726,00 Kč	1 089,00 Kč	- Kč	
OOP Kladno Venkov Třebizského 312 273 09 Kladno-Švermov	KK	BAXI	24kW		847,00 Kč	726,00 Kč	1 089,00 Kč	- Kč	

OOP Kladno Venkov Třebízského 312 273 09 Kladno-Švermov	KK	BAXI	24kW		847,00 Kč	726,00 Kč	1 089,00 Kč	- Kč
OOP Unhošť, Pražská 864 273 51 Unhošť	K	VIADRUS	75kW	NTL	211,75 Kč	181,50 Kč	1 089,00 Kč	847,00 Kč
OOP Unhošť, Pražská 864 273 51 Unhošť	K	VIADRUS	75kW		211,75 Kč	181,50 Kč	1 089,00 Kč	- Kč
OOP Unhošť, Pražská 864 273 51 Unhošť	OV	PROTHERM	19,3kW		211,75 Kč	181,50 Kč	1 089,00 Kč	- Kč
OOP Unhošť, Pražská 864 273 51 Unhošť	OV	PROTHERM	19,3kW		211,75 Kč	181,50 Kč	1 089,00 Kč	- Kč
OOP Unhošť, Pražská 864 273 51 Unhošť	OV	PROTHERM	19,3kW		211,75 Kč	181,50 Kč	1 089,00 Kč	- Kč
OOP Unhošť, Pražská 864 273 51 Unhošť	OV	PROTHERM	19,3kW		211,75 Kč	181,50 Kč	1 089,00 Kč	- Kč
ÚO Rakovník Husovo nám.116 269 01 Rakovník	K	VIADRUS	105kW		847,00 Kč	726,00 Kč	1 089,00 Kč	- Kč
ÚO Rakovník Husovo nám.116 269 01 Rakovník	K	VIADRUS	105kW	NTL	847,00 Kč	726,00 Kč	1 089,00 Kč	847,00 Kč
ÚO Rakovník, Poštovní 177 269 01 Rakovník	KK	VAILANT	49kW		423,50 Kč	181,50 Kč	1 089,00 Kč	- Kč
ÚO Rakovník, Poštovní 241 269 01 Rakovník	K	GEMINOX	47kW		423,50 Kč	181,50 Kč	1 089,00 Kč	- Kč
ÚO Rakovník, Poštovní 241 269 01 Rakovník	OV	ARISTON	5,2kW		423,50 Kč	181,50 Kč	1 089,00 Kč	- Kč
OOP Hořesedly Karlovarská 139 270 04 Hořesedly	KK	BAXI	35kW		847,00 Kč	726,00 Kč	1 089,00 Kč	- Kč
OOP Hořesedly Karlovarská 139 270 04 Hořesedly	KK	BAXI	35kW		847,00 Kč	726,00 Kč	1 089,00 Kč	- Kč
CELKEM					12 705,00 Kč	10 345,50 Kč	25 047,00 Kč	
<b>CELKEM za spotřební koš (hodnotící kritérium) včetně DPH</b>					<b>48 097,50 Kč</b>			

Data potřebná k plnění					SPOTŘEBNÍ KOŠ/CENÍK - část IV EO KOLÍN				
					Cena za jednotlivý úkon včetně DPH zahrnuje veškeré náklady včetně dopravy; oceněny budou všechny položky bez ohledu na povinnost intervalu provádění konkrétního úkonu. Pokud u daného spotřebiče není dle legislativy prováděno, bude uvedena hodnota 0.				
Místo plnění	KOTEL (K)ohřívač vody(OV), průtokový ohřívač vody (POV)	Výrobní označení	Výkon připojeného spotřebiče paliv ( do 50 kW včetně nebo nad 50 kW)	Nízkotlaká kotelna = NTL	Revize dle legislativy včetně revizní zprávy	Pravidelná roční kontrola	Servis včetně zprávy o servisní prohlídce	Odborná prohlídka nízkotlaké kotelny	
ÚO Kolín, K Dílnám 684 280 66 Kolín	K	PROTHERM	50kW	NTL	211,75 Kč	181,50 Kč	1 089,00 Kč	847,00 Kč	
ÚO Kolín, K Dílnám 684 280 66 Kolín	K	PROTHERM	50kW		211,75 Kč	181,50 Kč	1 089,00 Kč	- Kč	
ÚO Kolín, K Dílnám 684 280 66 Kolín	K	PROTHERM	50kW		211,75 Kč	181,50 Kč	1 089,00 Kč	- Kč	
ÚO Kolín, K Dílnám 684 280 66 Kolín	K	VAILANT	49kW	NTL	211,75 Kč	181,50 Kč	1 089,00 Kč	847,00 Kč	
ÚO Kolín, K Dílnám 684 280 66 Kolín	K	VAILANT	49kW		211,75 Kč	181,50 Kč	1 089,00 Kč	- Kč	
ÚO Kolín, K Dílnám 684 280 66 Kolín	K	VAILANT	49kW		211,75 Kč	181,50 Kč	1 089,00 Kč	- Kč	
ÚO Kolín, K Dílnám 684 280 66 Kolín	OV	ARISTON	4,6kW		211,75 Kč	181,50 Kč	1 089,00 Kč	- Kč	
ÚO Kolín, K Dílnám 684 280 66 Kolín	OV	ARISTON	3,1kW		211,75 Kč	181,50 Kč	1 089,00 Kč	- Kč	

ÚO Kolín Politických vězňů 109 280 66 Kolín	K	VAILANT	18kW		423,50 Kč	363,00 Kč	1 089,00 Kč	- Kč
ÚO Kolín Politických vězňů 109 280 66 Kolín	K	VAILANT	18kW		423,50 Kč	363,00 Kč	1 089,00 Kč	- Kč
ÚO Kolín Politických vězňů 109 280 66 Kolín	K	MORA	15kW		423,50 Kč	363,00 Kč	1 089,00 Kč	- Kč
ÚO Kolín Rimavské Soboty 992 280 02 Kolín	K	DESTILA	37kW		847,00 Kč	726,00 Kč	1 089,00 Kč	- Kč
ÚO Kolín Rimavské Soboty 992 280 02 Kolín	K	DESTILA	37kW		847,00 Kč	726,00 Kč	1 089,00 Kč	- Kč
OOP Kolín Kutnohorská 180 280 66 Kolín	K	VAILANT	48,9kW		847,00 Kč	726,00 Kč	1 089,00 Kč	- Kč
OOP Kolín Kutnohorská 180 280 66 Kolín	OV	VAILANT	15kW		847,00 Kč	726,00 Kč	1 089,00 Kč	- Kč
OOP Kouřim Na Barborce 661 281 61 Kouřim	K	JUNKERS	24,3kW		847,00 Kč	726,00 Kč	1 089,00 Kč	- Kč
OOP Kouřim Na Barborce 661 281 61 Kouřim	K	JUNKERS	24,3kW		847,00 Kč	726,00 Kč	1 089,00 Kč	- Kč
OOP Pečky Švermova 674 289 11 Pečky	K	VAILANT	48,9kW		423,50 Kč	363,00 Kč	1 089,00 Kč	- Kč
OOP Pečky Švermova 674 289 11 Pečky	K	VAILANT	48,9kW		423,50 Kč	363,00 Kč	1 089,00 Kč	- Kč
OOP Pečky Švermova 674 289 11 Pečky	OV	ARISTON	10kW		423,50 Kč	363,00 Kč	1 089,00 Kč	- Kč
OOP Týnec nad Labem Flosova 498 281 26 Týnec nad Labem	K	VIADRUS	41kW		847,00 Kč	726,00 Kč	1 089,00 Kč	- Kč
ÚO Kutná Hora Na Náměti 419-21 284 01 Kutná Hora	OV	TEZAP	8,6kW		211,75 Kč	181,50 Kč	1 089,00 Kč	- Kč
ÚO Kutná Hora Na Náměti 419-21 284 01 Kutná Hora	K	HOTHERM	45kW	NTL	211,75 Kč	181,50 Kč	1 089,00 Kč	847,00 Kč
ÚO Kutná Hora Na Náměti 419-21 284 01 Kutná Hora	K	HOTHERM	45kW		211,75 Kč	181,50 Kč	1 089,00 Kč	- Kč
ÚO Kutná Hora Na Náměti 419-21 284 01 Kutná Hora	K	HOTHERM	45kW		211,75 Kč	181,50 Kč	1 089,00 Kč	- Kč
ÚO Kutná Hora Na Náměti 419-21 284 01 Kutná Hora	K	PROTHERM	77kW	NTL	211,75 Kč	181,50 Kč	1 089,00 Kč	847,00 Kč
ÚO Kutná Hora Na Náměti 419-21 284 01 Kutná Hora	K	VALLALAT /Madar/	116kW		211,75 Kč	181,50 Kč	1 089,00 Kč	- Kč
OOP Kutná Hora Komenského 6 01 Kutná Hora	284 KK	BAXI	215kW	NTL	847,00 Kč	726,00 Kč	1 089,00 Kč	847,00 Kč

OOP Čáslav, Dusíkova 77 286 01 Čáslav	K	KOROS-ETI	41kW		847,00 Kč	726,00 Kč	1 089,00 Kč	- Kč
OOP Čáslav, Dusíkova 77 286 01 Čáslav	K	PROTHERM	106,7 kW	NTL	847,00 Kč	726,00 Kč	1 089,00 Kč	847,00 Kč
Archiv KŘP Kutná Hora Kouřimská 660 284 01 Kutná Hora	K	VISSMANN	130kW	NTL	211,75 Kč	181,50 Kč	1 089,00 Kč	847,00 Kč
Archiv KŘP Kutná Hora Kouřimská 660 284 01 Kutná Hora	K	VISSMANN	130kW		211,75 Kč	181,50 Kč	1 089,00 Kč	- Kč
Archiv KŘP Kutná Hora Kouřimská 660 284 01 Kutná Hora	KK	BUDERUS	65kW	NTL	211,75 Kč	181,50 Kč	1 089,00 Kč	847,00 Kč
Archiv KŘP Kutná Hora Kouřimská 660 284 01 Kutná Hora	KK	BUDERUS	65kW		211,75 Kč	181,50 Kč	1 089,00 Kč	- Kč
Archiv KŘP Kutná Hora Kouřimská 660 284 01 Kutná Hora	K	JUNKERS	24kW		211,75 Kč	181,50 Kč	1 089,00 Kč	- Kč
Archiv KŘP Kutná Hora Kouřimská 660. 284 01 Kutná Hora	K varný	ZANUSSI	22kW		211,75 Kč	181,50 Kč	1 089,00 Kč	- Kč
Archiv KŘP Kutná Hora Kouřimská 660 284 01 Kutná Hora	K varný	ZANUSSI	22kW		211,75 Kč	181,50 Kč	1 089,00 Kč	- Kč
Archiv KŘP Kutná Hora Kouřimská 660 284 01 Kutná Hora	K varný	ZANUSSI	22kW		211,75 Kč	181,50 Kč	1 089,00 Kč	- Kč
Archiv KŘP Kutná Hora Kouřimská 660 284 01 Kutná Hora	K varný	ZANUSSI	22kW		211,75 Kč	181,50 Kč	1 089,00 Kč	- Kč
Archiv KŘP Kutná Hora Kouřimská 660 284 01 Kutná Hora	K varný	ZANUSSI	24kW		211,75 Kč	181,50 Kč	1 089,00 Kč	- Kč
ÚO Praha Východ Zahradnická 1877 250 01 Brandýs n.Labem	K	DE DIETRICH	78,7kW	NTL	423,50 Kč	363,00 Kč	1 089,00 Kč	847,00 Kč
ÚO Praha Východ Zahradnická 1877 250 01 Brandýs n.Labem	KK	BAXI	24kW		423,50 Kč	363,00 Kč	1 089,00 Kč	- Kč
ÚO Praha Východ Zahradnická 1877 250 01 Brandýs n.Labem	OV	HYDROTHERM	18,1kW		423,50 Kč	363,00 Kč	1 089,00 Kč	- Kč
ÚO Praha Východ Zahradnická 1877 250 01 Brandýs n.Labem	OV	HYDROTHERM	18,1kW		423,50 Kč	363,00 Kč	1 089,00 Kč	- Kč
OOP Odolena Voda Čenkovská 84 250 70 Odolena Voda	KK	ZEUS	24kW		847,00 Kč	726,00 Kč	1 089,00 Kč	- Kč
ZJ Vinoř Mladoboleslavská 38 190 17 Praha 9 Vinoř	K	DE DIETRICH	162kW	NTL	211,75 Kč	181,50 Kč	1 089,00 Kč	847,00 Kč
ZJ Vinoř Mladoboleslavská 38 190 17 Praha 9 Vinoř	K	DE DIETRICH	162kW		211,75 Kč	181,50 Kč	1 089,00 Kč	- Kč
ZJ Vinoř Mladoboleslavská 38 190 17 Praha 9 Vinoř	K	DE DIETRICH	162kW		211,75 Kč	181,50 Kč	1 089,00 Kč	- Kč

ZJ Vinoř 9 Vinoř	Mladoboleslavská 38 190 17 Praha	K	DE DIETRICH	91kW	NTL	211,75 Kč	181,50 Kč	1 089,00 Kč	847,00 Kč
ZJ Vinoř 9 Vinoř	Mladoboleslavská 38 190 17 Praha	K	DE DIETRICH	91kW		211,75 Kč	181,50 Kč	1 089,00 Kč	- Kč
ZJ Vinoř 9 Vinoř	Mladoboleslavská 38 190 17 Praha	K	VAILANT	12kW		211,75 Kč	181,50 Kč	1 089,00 Kč	- Kč
CELKEM						19 904,50 Kč	17 061,00 Kč	55 539,00 Kč	9 317,00 Kč
CELKEM za spotřební koš (hodnotící kritérium)						101 821,50 Kč			



Data potřebná k plnění					SPOTŘEBNÍ KOŠ/GENÍK - část V EO Praha		Cena za jednotlivý úkon včetně DPH zahrnuje veškeré náklady včetně dopravy; oceněny budou všechny položky bez ohledu na povinnost intervalu provádění konkrétního úkonu. Pokud u daného spotřebiče není dle legislativy prováděno, bude uvedena hodnota 0.		
					Revize dle legislativy včetně revizní zprávy	Pravidelná roční kontrola			
Místo plnění	Kotel (K)/ohřívač vody (OV)/průtokový ohřívač vody (POV)	Výrobní označení	Výkon připojeného spotřebiče paliv (do 50 kW včetně nebo nad 50 kW)	Nízkotlaká kotelna = NTL					
ÚO Praha Západ 13 150 00 Praha 5 Smíchov	Zborovská K	HYDROTHERM	75kW	NTL	423,50 Kč	363,00 Kč	1 089,00 Kč	847,00 Kč	
ÚO Praha Západ 13 150 00 Praha 5 Smíchov	Zborovská K	HYDROTHERM	75kW		423,50 Kč	363,00 Kč	1 089,00 Kč	- Kč	
ÚO Praha Západ 13 150 00 Praha 5 Smíchov	Zborovská K	HYDROTHERM	75kW		423,50 Kč	363,00 Kč	1 089,00 Kč	- Kč	
ÚO Praha Západ 13 150 00 Praha 5 Smíchov	Zborovská K	HYDROTHERM	75kW		423,50 Kč	363,00 Kč	1 089,00 Kč	- Kč	
Ciz. Policie Praha 8 Karlín	Křižíkova 8 K	DE DIETRICH	117kW	NTL	700,00 Kč	600,00 Kč	1 089,00 Kč	847,00 Kč	
Ciz. Policie Praha 8 Karlín	Křižíkova 8 K	DE DIETRICH	117kW		700,00 Kč	600,00 Kč	1 089,00 Kč	- Kč	

OOP Hostivice 783/20 253 01 Hostivice	Litovická	K	VAILANT	41kW		700,00 Kč	600,00 Kč	1 089,00 Kč	- Kč
OOP Mníšek pod Brdy 252 10 Mníšek pod Brdy	Nám.F.X.Svodoby 27	K	VAILANT	24kW		423,50 Kč	363,00 Kč	1 089,00 Kč	- Kč
OOP Mníšek pod Brdy 252 10 Mníšek pod Brdy	Nám.F.X.Svodoby 27	K	VAILANT	20kW		423,50 Kč	363,00 Kč	1 089,00 Kč	- Kč
OOP Mníšek pod Brdy 252 10 Mníšek pod Brdy	Nám.F.X.Svodoby 27	K	VAILANT	12kW		423,50 Kč	363,00 Kč	1 089,00 Kč	- Kč
OOP Řevnice Nádražní 213 252 30 Řevnice		K	DE DIETRICH	45kW		700,00 Kč	600,00 Kč	1 089,00 Kč	- Kč
OOP Řevnice Nádražní 213 252 30 Řevnice		K	DE DIETRICH	45kW		700,00 Kč	600,00 Kč	1 089,00 Kč	- Kč
DO Rudná 962 252 19 Rudná u Prahy	Masarykova	K	VIADRUS	31kW	NTL	423,50 Kč	363,00 Kč	1 089,00 Kč	847,00 Kč
DO Rudná 962 252 19 Rudná u Prahy	Masarykova	K	VIADRUS	31kW		423,50 Kč	363,00 Kč	1 089,00 Kč	- Kč
DO Rudná 962 252 19 Rudná u Prahy	Masarykova	K	VIADRUS	31kW		423,50 Kč	363,00 Kč	1 089,00 Kč	- Kč
DO Rudná 962 252 19 Rudná u Prahy	Masarykova	KK	ARISTON	18kW		423,50 Kč	363,00 Kč	1 089,00 Kč	- Kč
CELKEM						8 158,50 Kč	6 993,00 Kč	17 424,00 Kč	2 541,00 Kč
<b>CELKEM za spotřební koš (hodnotící kritérium)</b>						<b>35 116,50 Kč</b>			

## KONTAKTNÍ OSOBY

Krajské ředitelství policie Středočeského kraje  
ekonomický odbor

- I. **ekonomické oddělení Benešov** (Územní odbor Benešov, Praha venkov – jih, Příbram)
  - a. správce budov: 
  - b. vedoucí: 
  
- II. **ekonomické oddělení Beroun** (Územní odbor Beroun, Kladno, Rakovník)
  - a. správce budov: 
  - b. vedoucí: 
  
- III. **ekonomické oddělení Mělník** (Územní odbor Mělník, Mladá Boleslav, Nymburk)
  - a. správce budov: 
  - b. vedoucí: 
  
- IV. **ekonomické oddělení Kolín** (Územní odbor Kolín, Kutná Hora, Praha venkov – východ)
  - a. správce budov: 
  - b. vedoucí: 
  
- V. **ekonomické oddělení Praha** (Územní odbor Praha, Praha venkov – západ)
  - a. správce budov: 
  - b. vedoucí: 
  
- VI. **Kladno** - viz ekonomické oddělení Beroun