



SMLOUVA O DÍLO

Uzavřená ve smyslu ustanovení § 2586 a násl. zákona č. 89/2012, občanský zákoník, ve znění pozdějších předpisů

ČLÁNEK I SMLUVNÍ STRANY



Objednatel:

se sídlem:
IČ:
DIČ:
zastoupený ve věcech smluvních:
zastoupený ve věcech technických:
bankovní spojení:
číslo účtu:
na straně jedné

Město Kolín

Karlovo náměstí č. 78, 280 12 Kolín 1
00235440
CZ00235440
Česká spořitelna a.s., Kolín
3661752/0800
(dále jen "objednatel")

a

Zhotovitel:

se sídlem:
IČ:
DIČ:
zastoupený
číslo účtu:
na straně druhé

VAŇKÁT provádění staveb s.r.o.

Roháčova 222, 280 02 Kolín III.
074 44 486
CZ 074 44 486
(dále jen "zhotovitel")

Firma je vedená v obchodním rejstříku, vedeném Městským soudem v Praze, oddíl C, vložka 301159.

ČLÁNEK II PŘEDMĚT SMLOUVY

Předmětem této smlouvy je akce: „ZŠ Lipanská – rekonstrukce WC dívky – 3.etapa“. Specifikace předmětu smlouvy a jeho ocenění je stanovena v příloze č.1 této smlouvy, jež je její nedílnou součástí.

ČLÁNEK III. TERMÍN PLNĚNÍ

Zahájení plnění díla bude po podpisu smlouvy a zveřejnění smlouvy v registru smluv a na základě výzvy objednatele. Dílo se zhotovitel zavazuje dokončit, a dokončené předat objednateli nejpozději do 30.8.2019.

Podpisem této smlouvy potvrzuje zhotovitel, že lhůta dodání díla je přiměřenou lhůtou pro řádné provedení a dokončení díla.

ČLÁNEK IV. MÍSTO PLNĚNÍ

Místem plnění je Kolín III, Lipanská 420 – objekt školy.

ČLÁNEK V. DOHODA O CENĚ DÍLA

- 1) Cena je stanovena dohodou mezi objednatelem a zhotovitelem ve smyslu § 2 odst.2 zákona č.526/1990 Sb., ve znění pozdějších předpisů, zákona č.135/1994 Sb.
- 2) Smluvní cena díla: 257.280,- Kč včetně 21 % DPH, tedy:

Cena díla celkem bez DPH	212.628,00 Kč
DPH 21 %	44.651,88 Kč
Cena díla celkem včetně DPH	257.280,00 Kč
- 3) Cena díla je sjednávána jako cena konečná a nepřekročitelná zohledňující všechny odborně předjímatelné náklady a výdaje vzhledem k dojednanému dílu dle této smlouvy.
- 4) Pokud zhotovitel provede na žádost objednatele nebo s jeho předchozím souhlasem práce nad rozsah uvedený v příloze č.1 této smlouvy, cena se přiměřeně zvýší podle rozsahu víceprací oceněných písemnou dohodou účastníků této smlouvy ve formě dodatku k této smlouvě či samostatným smluvním vztahem.

ČLÁNEK VI. ZPŮSOB FINANCOVÁNÍ

- 1) Fakturace bude provedena následujícím způsobem:
Po úplném dokončení díla a jeho předání objednateli bude vystavena zhotovitelem faktura - daňový doklad. Splatnost faktury je minimálně 1 měsíc od doručení faktury do sídla objednatele. Zálohu objednatel neposkytuje. Faktura - daňový doklad musí mít náležitosti daňového dokladu dle zákona č. 235/2004 Sb., o dani z přidané hodnoty, v platném znění. V případě, že účetní doklad nebude mít odpovídající náležitosti, je objednatel oprávněn zaslat ho ve lhůtě splatnosti zpět zhotoviteli k doplnění, aniž se tak dostane do prodlení se splatností; lhůta splatnosti počíná běžet znovu od opětovného zaslání náležitě doplněného či opraveného dokladu.
- 2) V případě prodlení objednatele s placením faktury, uhradí objednatel zhotoviteli smluvní úrok z prodlení ve výši 0,05% z nezaplacené částky za každý den prodlení.

ČLÁNEK VII. SANKČNÍ USTANOVENÍ

- 1) V případě, že zhotovitel neprovede řádně a včas dílo ve lhůtě uvedené v článku III., odst. 1 této smlouvy, účastníci této smlouvy si sjednali právo objednatele požadovat po zhotoviteli smluvní pokutu ve výši 0,1 % z celkové ceny díla, a to za každý započatý kalendářní den prodlení do dne předání řádně zhotoveného díla objednateli.
 - 2) V případě prodlení zhotovitele s odstraněním záručních vad ve lhůtě uvedené v článku VIII. odst. 4 této smlouvy, účastníci této smlouvy si sjednali právo objednatele požadovat po zhotoviteli smluvní pokutu ve výši 0,1 % z celkové ceny díla, a to za každý započatý kalendářní den tohoto prodlení.
 - 3) Účastníci této smlouvy si sjednali právo objednatele vedle sjednané smluvní pokuty dle odstavce 1, případně 2 tohoto článku požadovat po zhotoviteli i náhradu škody převyšující výši smluvní pokuty.
 - 4) Náhrada škody a odstoupení od smlouvy o dílo se řídí ustanoveními občanského zákoníku.
-

ČLÁNEK VIII. OSTATNÍ UJEDNÁNÍ

- 1) Zhotovitel provádí dílo na svůj náklad a nebezpečí a do doby převzetí objednatelem je jeho vlastníkem.
- 2) Zhotovitel je povinen ode dne zahájení stavebních prací vést stavební deník. Do stavebního deníku budou zapisovány všechny skutečnosti rozhodné pro plnění smlouvy, zejména údaje o časovém postupu prací a jejich kvalitě, zdůvodnění odchylek provádění prací od nabídky a údaje o klimatických podmínkách.
Objednatel je povinen sledovat obsah stavebního deníku a k zápisům připojovat svá stanoviska. Povinnost vést stavební deník končí dnem převzetí stavebních prací objednatelem. Po dokončení stavby předá zhotovitel objednateli originál stavebního deníku podle ustanovení § 157 odst. 3 zákona č. 183/2006 Sb. (stavební zákon), ve znění pozdějších předpisů, který bude součástí předávaných dokladů.
- 3) Zhotovitel poskytne na všechny stavební práce a na kvalitu díla jako celku záruční dobu 24 měsíců ode dne předání a převzetí řádně zhotoveného stavebního díla jako celku, tedy bez vad a nedodělků. Zhotovitel odpovídá za to, že dílo bude mít po dobu záruky vlastnosti stanovené právními předpisy, platnými technickými normami, případně vlastnosti obvyklé.
- 4) Zhotovitel se zavazuje k odstranění záručních vad nejpozději do 15-ti dnů ode dne doručení oznámení o existenci této vady ze strany objednatele zhotoviteli, pokud mezi smluvními stranami nebude dojednán jiný termín.
- 5) Zhotovené dílo předá zhotovitel objednateli nebo objednatelem pověřené osobě, kde o provedeném díle bude sepsán „Protokol o provedení a odevzdání prací“.
- 6) Zhotovitel se zavazuje dodržovat bezpečnostní, hygienické, požární a ekologické předpisy na pracovišti zadavatele, včetně všech předpisů ČSN.
- 7) Zhotovitel se zavazuje vybavit sebe a své pracovníky osobními ochrannými prostředky podle profesí a činností rizik na pracovištích objednatele. Zhotovitel se seznámí s riziky na pracovištích objednatele a upozorní na ně své pracovníky, a určí způsob ochrany a prevence proti úrazům a jinému poškození zdraví. Zhotovitel upozorní objednatele na všechny okolnosti, které by mohly vést při jeho činnosti na pracovištích objednatele k ohrožení života a zdraví pracovníků objednatele nebo dalších nezúčastněných osob.
- 8) Zhotovitel upozorní objednatele na všechny okolnosti, které by při jeho činnosti na pracovištích objednatele mohly vést k ohrožení provozu nebo k ohrožení bezpečného stavu technických zařízení objektu. V případě úrazu pracovníka zhotovitele vyšetří a sepíše záznam o úrazu vedoucí pracovník.
- 9) Zhotovitel se zavazuje, že si zajistí vlastní dozor nad bezpečností práce ve smyslu zákona č. 309/2006 Sb. a nařízení vlády č. 591/2006 Sb., o bližších minimálních požadavcích na bezpečnost a ochranu zdraví při práci.
- 10) Zhotovitel odpovídá za škody vzniklé jeho činností.
- 11) Pokud nejsou podmínky blíže specifikovány, platí obecné zásady občanského zákoníku a příslušná ustanovení zákona č. 89/2012 Sb.
- 12) Změny a doplňky této smlouvy o dílo lze řešit pouze formou číslovaných dodatků podepsaných oběma smluvními stranami.
- 13) Tato smlouva podléhá uveřejnění v registru smluv dle zákona č. 340/2015 Sb., o zvláštních podmínkách účinnosti některých smluv, uveřejňování těchto smluv a o registru smluv (zákon o registru smluv) (dále jen: „registr smluv“). Smluvní strany se dohodly, že smlouvu v souladu s tímto zákonem uveřejní město Kolín, a to nejpozději do 30 dnů od podpisu smlouvy. Toto ujednání však nebrání tomu, aby smlouvu zveřejnil i smluvní partner města Kolína. Po

uveřejnění v registru smluv obdrží smluvní partner města Kolína do datové schránky, anebo v případě neexistence datové schránky e-mailem, potvrzení od správce registru smluv. Potvrzení obsahuje metadata a je ve formátu .pdf, označeno uznávanou elektronickou značkou a opatřeno kvalifikovaným časovým razítkem. Smluvní strany se dohodly, že smluvní partner města Kolína nebude, kromě potvrzení o uveřejnění smlouvy v registru smluv od správce registru smluv, nijak dále o této skutečnosti informován.

- 14) Smluvní strany dále výslovně souhlasí s tím, aby tato smlouva byla uvedena v přehledu nazvaném „Přehled smluv“ vedeném městem Kolín, který obsahuje údaje o smluvní straně, datum uzavření smlouvy, předmětu smlouvy a výše plnění. Smluvní strany dále výslovně souhlasí s tím, že tato smlouva může být bez jakéhokoliv omezení zveřejněna jak na oficiálních webových stránkách města Kolína, tak i v registru smluv, a to včetně všech případných příloh a dodatků. Smluvní strany prohlašují, že skutečnosti uvedené v této smlouvě nepovažují za obchodní tajemství ve smyslu příslušných ustanovení právních předpisů a udělují svolení k jejich užití a zveřejnění bez jakýchkoliv dalších podmínek.
- 15) Tato smlouva je vyhotovena ve třech stejnopisech, z nichž dvě vyhotovení obdrží objednatel a jedno zhotovitel.

Nedílnou součástí této smlouvy jsou její přílohy:

- Příloha č.1 – položkový rozpočet
- Příloha č.2 – půdorys 4.ZŠ část A_2.NP
- Příloha č.3 – půdorys 4.ZŠ část A_3.NP
- Příloha č.4 – půdorys 4.ZŠ část E_2.NP

V Kolíně dne

V Kolíně dne 20.5.2019

Město KOLÍN
3.05

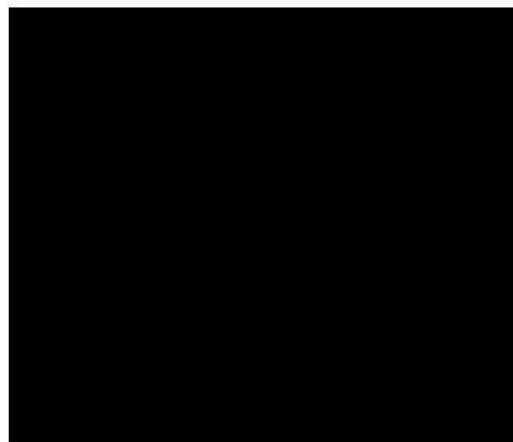
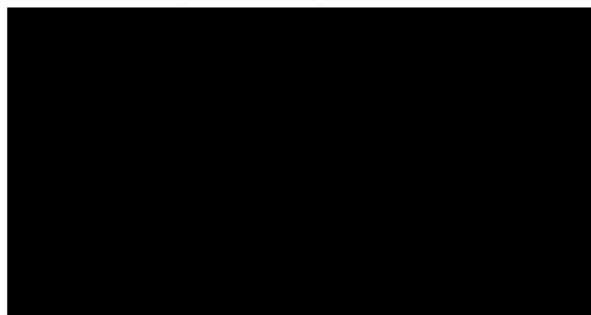

Příloha č.1 Smlouvy o dílo - položkový rozpočet

Zakázka:		ZŠ Lipanská - rekonstrukce WC dívky - 3.etapa	
Misto		4.ZŠ Lipanská 420, Kolín III.	
Objednatel:	Město Kolín	IČ: 002 35 440	
	Karlovo náměstí 78	DIČ: CZ 002 35 440	
	280 12 Kolín 1		
Projektant:		IČ:	
		DIČ:	
Zhotovitel:	VAŇKÁT provádění staveb s.r.o.	IČ: 074 44 486	
	Roháčova 222	DIČ: CZ 074 44 486	
	280 02 Kolín 3		
Vypracoval:	[REDACTED]		
Rozpis ceny			Celkem
HSV			0,00
PSV			212 628,00
MON			0,00
Vedlejší náklady			0,00
Ostatní náklady			0,00
Celkem			212 628,00
Rekapitulace daní			
Základ pro sníženou DPH	15 %		0,00 CZK
Snížená DPH	15 %		0,00 CZK
Základ pro základní DPH	21 %		212 628,00 CZK
Základní DPH	21 %		44 651,88 CZK
Zaokrouhlení			0,12 CZK
Cena celkem s DPH			257 280,00 CZK

Příloha č.1 Smlouvy o dílo - položkový rozpočet
ZŠ Lipanská - rekonstrukce WC dívky - 3.etapa
ZŠ Lipanská - pavilon A, místnosti č. 37 a 38

list č. 2

P.č.	Číslo položky	Název položky	MJ	množství	cena / MJ	Celkem
Díl:	97	Prorážení otvorů				4 165,50
1	978059511R00	Odsekání vnitřních obkladů stěn do 1 m2 9*0,2	m2	1,80000 1,80000	160,00	288,00
2	974031122R00	Vysekání rýh ve zdi cihelné 3 x 7 cm 8,5	m	8,50000 8,50000	55,00	467,50
	611401211RT2	Oprava omítky na stropěch o ploše do 0,25 m2	kus	5,00000	282,00	1 410,00
	6114XXXXRT3	Odvoz a likvidace vybouraných hmot	soubor	1,00000	2 000,00	2 000,00
Díl:	722	Vnitřní vodovod				5 507,50
3	722131931R00	Oprava-propojení dosavadního potrubí závit. DN 15	kus	6,00000 6,00000	250,00	1 500,00
4	722172610R00	Potrubí z PPR Instaplast, studená, D 16x2,2 mm 8,5	m	8,50000 8,50000	250,00	2 125,00
5	722181211RT5	Izolace nápleková MIRELON PRO tl. stěny 6 mm, vnitřní průměr 15 mm	m	8,50000	45,00	382,50
6	722220111R00	Nástěnka K 247, pro výtokový ventil G 1/2	kus	5,00000	140,00	700,00
7	722235161R00	Kohout kulový,rohový	kus	5,00000	160,00	800,00
	722235161R00	Kohout kulový 1/2	kus	1,00000	285,00	285,00
Díl:	725	Zařizovací předměty				30 585,00
8	725290010RA0	Demontáž klozetu a bidetu včetně splachovací nádrže	kus	5,00000 5,00000	215,00	1 075,00
9	725100006RA0	Klozet kombi	kus	4,00000	5 500,00	22 000,00
10	725015172R00	Bidet stojatý, 1 otvor pro baterii vč. baterie	kus	1,00000	5 900,00	5 900,00
10	725590812R00	Přesun vybour.hmot, zařizovací předměty H 12 m	t	0,73000	2 000,00	1 460,00
11	725810811R00	Demontáž ventilu výtokového nástěnného	kus	5,00000	30,00	150,00
Díl:	771	Podlahy z dlaždic a obklady				29 711,85
12	771101210R00	Penetrace podkladu pod dlažby - písková	m2	52,50000	37,00	1 942,50
13	771475014R00	Obklad soklíků keram.rovných, tmel,výška 10 cm 11,48	m	11,48000 11,48000	85,00	975,80
14	597642410R	Dlažba matná sokl 300x80x9 mm 11,48*3,333*1,025	kus	39,21941 39,21941	30,00	1 176,58
15	771575109RT2	Montáž podlah keram.,hladké, tmel, 30x30 cm, lepidlo flexi, spár. hmota	m2	30,78000	355,00	10 926,90
16	597642031R	Dlažba protiskluz. SB 300x300x9 mm 30,78*1,025	m2	31,54950 31,54950	355,00	11 200,07
17	998771102R00	Přesun hmot pro podlahy z dlaždic, výšky do 12 m	t	1,74500	2 000,00	3 490,00
Díl:	781	Obklady keramické				1 368,00
18	781415013R00	Montáž obkladů stěn, porovin., do tmele, 15x15 cm 8,5*0,2	m2	1,80000 1,80000	375,00	675,00
19	59781345R	Obkládačka 15x15 bílá mat 1,8*1,1	m2	1,98000 1,98000	350,00	693,00
Díl:	783	Nátěry				6 999,30
20	783221900R00	Údržba, nátěr syntetický kov. konstr. jednonásobný zástěny záchodů: 39,996	m2	39,99600 39,99600	175,00	6 999,30
Díl:	784	Malby				3 385,26
21	784445911R00	Oprava, malba 2x, 1bar. obrus. míst. do 3,8m stropy 30,78 stěny 2.NP 44,448	m2	75,22800 30,78000 44,44800	45,00	3 385,26

ZŠ Lipanská - pavilon A, místnosti č. 37 a 38

81 722,41

Příloha č.1 Smlouvy o dílo - položkový rozpočet
ZŠ Lipanská - rekonstrukce WC dívky - 3.etapa
ZŠ Lipanská - pavilon E, místnosti č. 90 a 91

list č. 3

P. č.	Číslo položky	Název položky	MJ	množství	cena / MJ	Celkem
Díl:	97	Prorážení otvorů				3 253,00
1	978059511R00	Odsekání vnitřních obkladů stěn do 1 m2 8,5*0,2	m2	1,70000 1,70000	160,00	272,00
2	974031122R00	Vysekání rýh ve zdi cihelné 3 x 7 cm 8,5	m	17,00000 8,50000	55,00	935,00
	611401211RT2	Oprava omítky na stropech o ploše do 0,25 m2	kus	3,00000	282,00	846,00
	6114XXXRT3	Odvoz a likvidace vybouraných hmot	soubor	1,00000	1 200,00	1 200,00
Díl:	722	Vnitřní vodovod				3 857,50
3	722131931R00	Oprava-propojení dosavadního potrubí závit. DN 15 3	kus	3,00000 3,00000	250,00	750,00
4	722172610R00	Potrubí z PPR Instaplast, studená, D 16x2,2 mm 8,5	m	8,50000 8,50000	250,00	2 125,00
5	722181211RT5	Izolace nálepková MIRELON PRO tl. stěny 6 mm, vnitřní průměr 15 mm	m	8,50000	45,00	382,50
6	722220111R00	Nástěnka K 247, pro výtokový ventil G 1/2	kus	2,00000	140,00	280,00
7	722235161R00	Kohout kulový,rohový	kus	2,00000	160,00	320,00
	722235161R00	Kohout kulový 1/2	kus	1,00000	285,00	285,00
Díl:	725	Zařizovací předměty				12 156,60
8	725290010RA0	Demontáž klozetu včetně splachovací nádrže 2	kus	2,00000 2,00000	215,00	430,00
9	725100006RA0	Klozet kombi	kus	2,00000	5 500,00	11 000,00
10	725590812R00	Přesun vybour.hmot, zařizovací předměty H 12 m 0,733	t	0,33330 0,73300	2 000,00	666,60
11	725810811R00	Demontáž ventilu výtokového nástěnného	kus	2,00000	30,00	60,00
Díl:	771	Podlahy z dlaždic a obklady				23 638,73
12	771101210R00	Penetrace podkladu pod dlažby	m2	52,50000	37,00	1 942,50
13	771475014R00	Obklad soklíků keram.rovných, tmel,výška 10 cm 12,22	m	23,70000 23,70000	85,00	2 014,50
14	597642410R	Dlažba matná sokl 300x80x9 mm 12,22*3,333*1,025	kus	41,74749 41,74749	30,00	1 252,42
15	771575109RT2	Montáž podlah keram.,hladké, tmel, 30x30 cm, lepidlo flexi, spár. hmota	m2	21,95000	355,00	7 792,25
16	597642031R	Dlažba protiskluz. SB 300x300x9 mm 21,95*1,025	m2	22,49875 22,49875	355,00	7 987,06
17	998771102R00	Přesun hmot pro podlahy z dlaždic, výšky do 12 m 1,325	t	1,32500 1,32500	2 000,00	2 650,00
Díl:	781	Obklady keramické				1 330,50
18	781415013R00	Montáž obkladů stěn, porovin., do tmele, 15x15 cm 8,5*0,2	m2	1,70000 1,70000	375,00	637,50
19	59781345R	Obkládačka 15x15 bílá mat 1,7*1,1	m2	1,98000 1,98000	350,00	693,00
Díl:	783	Nátěry				2 040,50
20	783221900R00	Údržba, nátěr syntetický kov. konstr. jednonásobný zástěny záchodů: 11,66	m2	11,66000 11,66000	175,00	2 040,50
Díl:	784	Malby				2 906,91
21	784445911R00	Oprava, malba 2x, 1bar. obrus. míst. do 3,8m STROPY:21,95 STĚNY: 42,648	m2	64,59800 21,95000 42,64800	45,00	2 906,91

ZŠ Lipanská - pavilon E, místnosti č. 90 a 91

49 183,74

Příloha č.1 Smlouvy o dílo - položkový rozpočet

list č. 4

ZŠ Lipanská - rekonstrukce WC dívky - 3.etapa

ZŠ Lipanská - pavilon A, místnosti č. 127 a 128

P.č.	Číslo položky	Název položky	MJ	množství	cena / MJ	Celkem
Díl:	97	Prorážení otvorů				4 165,50
1	978059511R00	Odsekání vnitřních obkladů stěn do 1 m2 9*0,2	m2	1,80000 1,80000	160,00	288,00
2	974031122R00	Vysekání rýh ve zdi cihelné 3 x 7 cm 8,5	m	8,50000 8,50000	55,00	467,50
	611401211RT2	Oprava omítky na strozech o ploše do 0,25 m2	kus	5,00000	282,00	1 410,00
	6114XXXXRT3	Odvoz a likvidace vybouraných hmot	soubor	1,00000	2 000,00	2 000,00
Díl:	722	Vnitřní vodovod				5 507,50
3	722131931R00	Oprava-propojení dosavadního potrubí závít. DN 15	kus	6,00000 6,00000	250,00	1 500,00
4	722172610R00	Potrubí z PPR Instaplant, studená, D 16x2,2 mm 8,5	m	8,50000 8,50000	250,00	2 125,00
5	722181211RT5	Izolace návleková MIRELON PRO tl. stěny 6 mm, vnitřní průměr 15 mm	m	8,50000	45,00	382,50
6	722220111R00	Nástěnka K 247, pro výtokový ventil G 1/2	kus	5,00000	140,00	700,00
7	722235161R00	Kohout kulový,rohový	kus	5,00000	160,00	800,00
	722235161R00	Kohout kulový 1/2	kus	1,00000	285,00	285,00
Díl:	725	Zařizovací předměty				30 585,00
8	725290010RA0	Demontáž klozetu a bidetu včetně splachovací nádrže	kus	5,00000 5,00000	215,00	1 075,00
9	725100006RA0	Klozet kombi	kus	4,00000	5 500,00	22 000,00
10	725015172R00	Bidet stojatý MIO, barevný, 1 otvor pro baterii vč. baterie	kus	1,00000	5 900,00	5 900,00
10	725590812R00	Přesun vybour.hmot, zařizovací předměty H 12 m	t	0,73000	2 000,00	1 460,00
11	725810811R00	Demontáž ventilu výtokového nástěnného	kus	5,00000	30,00	150,00
Díl:	771	Podlahy z dlaždic a obklady				29 711,85
12	771101210R00	Penetrace podkladu pod dlažby - písková	m2	52,50000	37,00	1 942,50
13	771475014R00	Obklad soklíků keram.rovných, tmel,výška 10 cm 11,48	m	11,48000 11,48000	85,00	975,80
14	597642410R	Dlažba matná soki 300x80x9 mm 11,48*3,333*1,025	kus	39,21941 39,21941	30,00	1 176,58
15	771575109RT2	Montáž podlah keram.,hladké, tmel, 30x30 cm. lepidlo flexi, spár. hmota	m2	30,78000	355,00	10 926,90
16	597642031R	Dlažba protiskluz. SB 300x300x9 mm 30,78*1,025	m2	31,54950 31,54950	355,00	11 200,07
17	998771102R00	Přesun hmot pro podlahy z dlaždic, výšky do 12 m	t	1,74500	2 000,00	3 490,00
Díl:	781	Obklady keramické				1 368,00
18	781415013R00	Montáž obkladů stěn, porovin., do tmele, 15x15 cm 8,5*0,2	m2	1,80000 1,80000	375,00	675,00
19	59781345R	Obkládačka 15x15 bílá mat 1,8*1,1	m2	1,98000 1,98000	350,00	693,00
Díl:	783	Nátěry				6 999,30
20	783221900R00	Údržba, nátěr syntetický kov. konstr. jednonásobný zástěny záchodů: 39,996	m2	39,99600 39,99600	175,00	6 999,30
Díl:	784	Malby				3 385,26
21	784445911R00	Oprava, malba 2x, 1bar. obrus. míst. do 3,8m STROPY:30,78 STĚNY 2.NP:44,448	m2	75,22800 30,78000 44,44800	45,00	3 385,26

ZŠ Lipanská - pavilon A, místnosti č. 127 a 128

81 722,41

Příloha č.1 Smlouvy o dílo - položkový rozpočet
ZŠ Lipanská - rekonstrukce WC dívky - 3.etapa
Rekapitulace dílů

list č. 5

Číslo	Název	Celkem
list 2	II.NP. pavilon A - místn. 37 + 38	81 722,00
list 3	II.NP. pavilon E - místn. 90 + 91	49 184,00
list 4	III.NP. pavilon A - místn. 127 + 128	81 722,00
Cena celkem		212 628,00

V Kolíně dne

Město KOLÍN
3.05

dne

20.5.2019

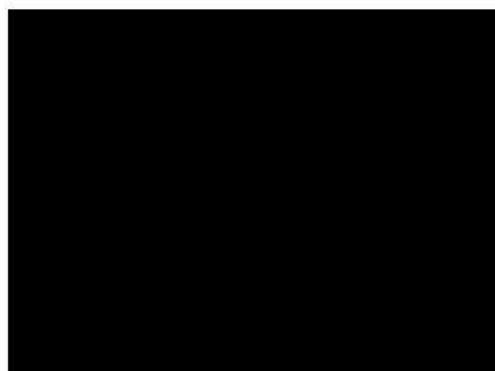
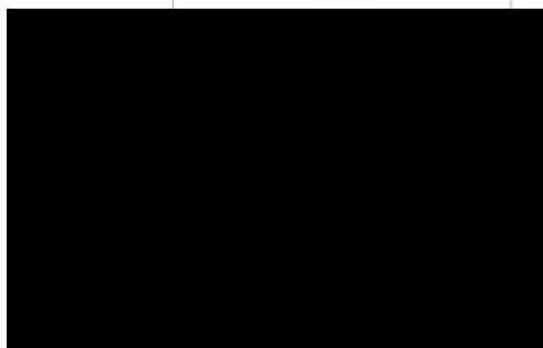

Příloha č.2 Smlouvy o dílo - půdorys A 2.NP
ZŠ Lipanská - rekonstrukce WC dívky - 3.etapa
ZŠ Lipanská - pavilon A, místnosti č. 37 a 38

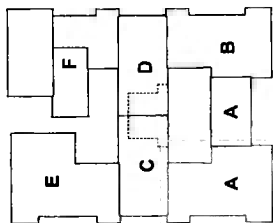
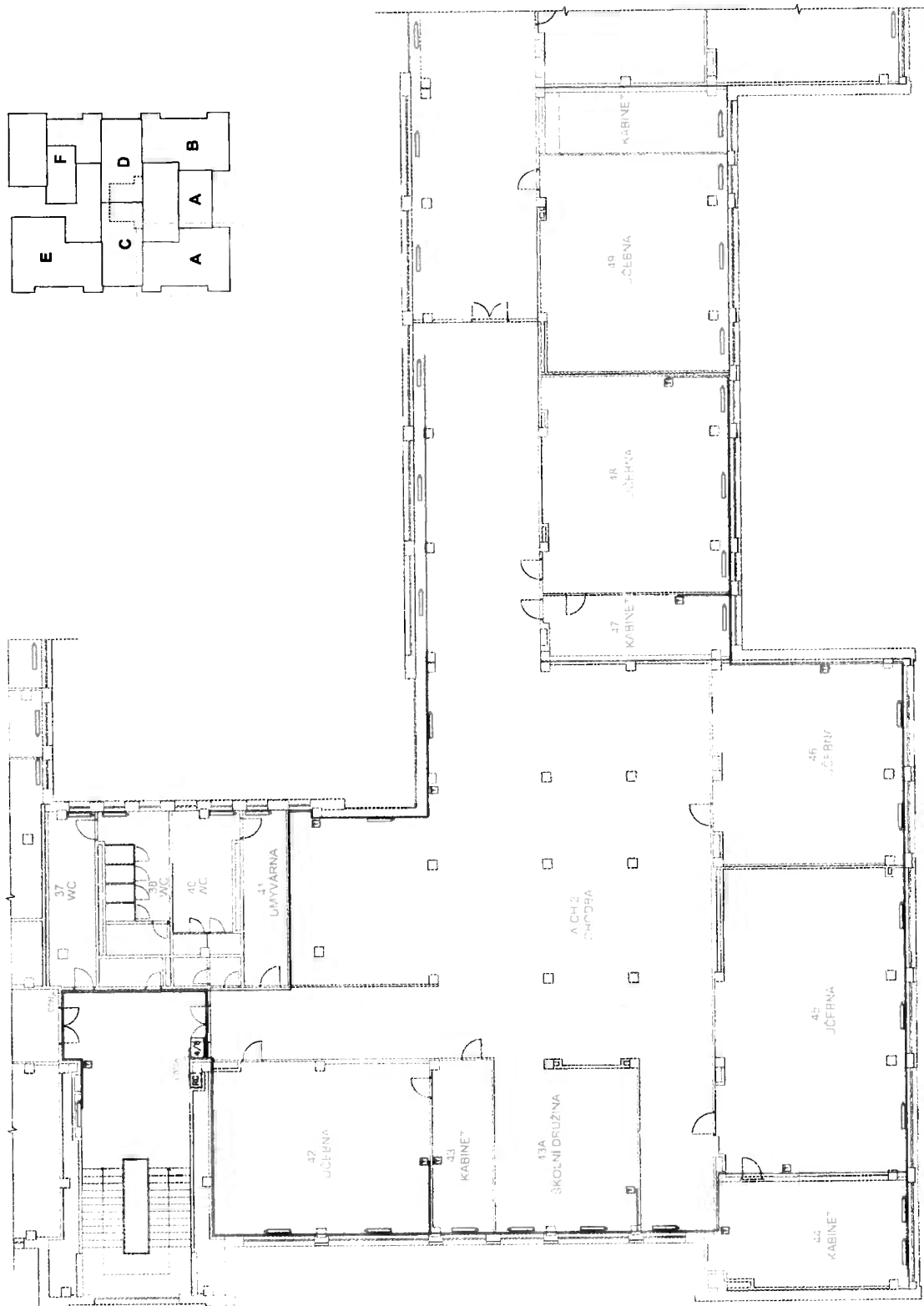

2.NP | **WC dívky**

4

ČTYŘKA

A.37 | A.38

ZÁKLADNÍ ŠKOLA KOLÍN III.
 LIPANSKÁ 420
 280 02 KOLÍN

Příloha č.3 Smlouvy o dílo - půdorys A 3.NP
ZŠ Lipanská - rekonstrukce WC dívky - 3.etapa
ZŠ Lipanská - pavilon A, místnosti č. 127 a 128

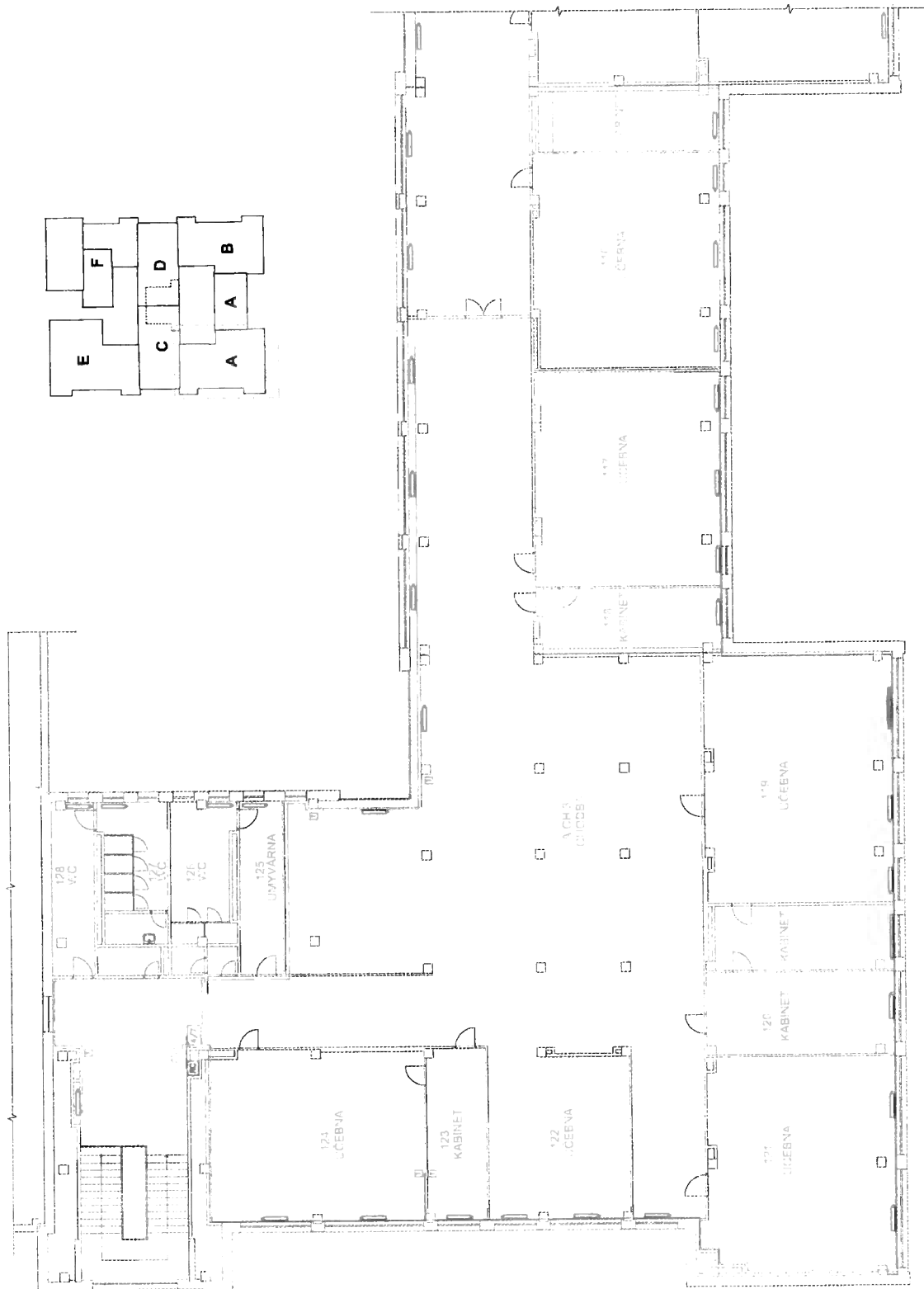

3.NP | **WC dívky**

4

ČTYŘKA

A.127 A.128

ZÁKLADNÍ ŠKOLA KOLÍN III.
LIPANSKÁ 420
280 02 KOLÍN

Příloha č.4 Smlouvy o dílo - půdorys E 2.NP
ZŠ Lipanská - rekonstrukce WC dívky - 3.etapa
ZŠ Lipanská - pavilon A, místnosti č. 90 a 91

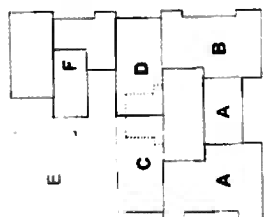

2.NP | **WC dívky**

4

ČTYŘKA

A.90 | A.91

ZÁKLADNÍ ŠKOLA KOLÍN III.
LIPANSKÁ 420
280 02 KOLÍN