



KRAJSKÉ ŘEDITELSTVÍ POLICIE STŘEDOČESKÉHO KRAJE

Odbor správy majetku  
Oddělení správy nemovitého majetku

## OBJEDNÁVKA

Č.j.: KRPS-141038-16/ČJ-2019-0100MN-VZ

Praha 10. června 2019

Počet listů: 1/1

Příloha: 1

**Odběratel:** Česká republika - Krajské ředitelství policie Středočeského kraje  
Na Baních 1535  
156 00 Praha 5 - Zbraslav  
Bankovní spojení: ČNB Praha  
Směrovací číslo:   
Číslo účtu:  
IČ: / DIČ: 75151481 / CZ 75151481

**Dodavatel:** ENVIROS, s.r.o.  
Dykova 53/10  
101 Praha 10 - Vinohrady  
IČ: / DIČ: 61503240 / CZ61503240

**Předmět :** Objednáváme u Vás provedení kontroly kotlů a rozvodů tepelné energie dle vyhlášky č.194/2013 Sb. v objektech Krajského ředitelství policie Středočeského kraje podle přiloženého Seznamu kotelen a kotlů nad 100kW.  
Cena dle cenové nabídky.

**Cena:** bez DPH .....73.250,- Kč  
DPH .....15.383,- Kč  
celkem s DPH .....88.633,- Kč

**Termín plnění :** do 31.7.2019

**Místo plnění:** objekty kotelen Krajského ředitelství policie Středočeského kraje

**Způsob úhrady:** převodním příkazem

**Kontaktní osoba za objednatele:** .....dle přiloženého Seznamu kotelen.....

**Osoba oprávněná k převzetí předmětu objednávky za objednatele:** .....

Na Baních 1535  
156 00 Praha 5 - Zbraslav



DS: 2dtai5u

- Předmět plnění nepodléhá režimu přenesení daňové povinnosti podle § 92e zákona č. 235/2004 Sb. o dani z přidané hodnoty ve znění pozdějších předpisů. Fakturujte částku s DPH.
- Platební podmínky, sankce a záruční podmínky jsou řízeny obecně platnými právními předpisy
- Dodavatel zapsaný v obchodním rejstříku, nebo jiné evidenci musí uvést na faktuře údaj o tomto zápisu včetně spisové značky. Bez tohoto údaje nebude faktura proplacena!
- Splatnost faktura je 21 dní po doručení.
- Po schválení obou smluvních stran objednávka splňuje podmínky smlouvy o dílo
- Dodavatele / zhotovitele, žádáme o zaslání jím akceptované objednávky

za odběratele:

V Praze dne .....10.-06.-2019



Miloslav Brož  
vedoucí oddělení

za dodavatele, zhotovitele: 10.06.2019

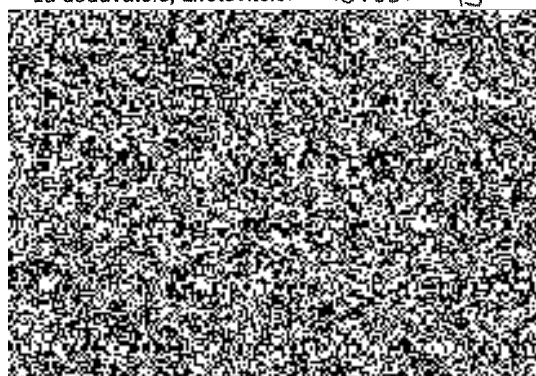

Seznam kotelen a kotlů - KŘP Stčk

objekt	typ kotle	druh paliva	počet kotlů	výkon kotlů (kW)	jmenovitý výkon kotelny (kW)	rok výroby/instalace kotlů	kontrola dle vyhl. 194/2013 Sb.		poznámka
celkem									
							cena bez DPH	cena s DPH	
Na Náměti 412, 284 01 Kutná Hora (parcel. číslo 2807)	ÉPÍTŐGÉPÁRTÓ VÁLLALAT (Mad.)JETI 100 E	zp	1			1984	2 700	3 267	
	Protherm 80 KLO-ZP	zp	1			2002	2 700	3 267	
Komenského náměstí 6, 284 01 Kutná Hora (parcel. číslo 391/1)	BAXI LUNA DUO-TEC MP 1.110	zp	1				2 700	3 267	
								0	
Kouřimská 1009, 284 01 Kutná Hora (parcel. číslo 4691/21)	VISSMANN PS013	zp	1			1999	2 700	3 267	
	VISSMANN PS013	zp	1			1999	2 700	3 267	
	Buderus Logamax GB 162	zp	1			2013	2 450	2 965	
	Buderus Logamax GB 162	zp	1			2014	2 450	2 965	
	Junkers ZRS 24-5 CERESTAR	zp	1			2000	1 700	2 057	

objekt	typ kotle	druh paliva	počet kotlů	výkon kotlů (kW)	jmenovitý výkon kotelny (kW)	rok výroby/instalace kotlů	kontrola dle vyhl. 194/2013 Sb.		poznámka
celkem									
							cena bez DPH	cena s DPH	
Tyršova 1635, 266 01 Beroun (staveb. parcela č. 5901/1)	Dietrich DTG350-18 NEZ E	zp	1			NTL 2004	3 250	3 933	
	Dietrich DTG350-18 NEZ E	zp	1			2004	3 250	3 933	
	Dietrich DTG350-18 NEZ E	zp	1			2004	3 250	3 933	

objekt	typ kotle	druh paliva	počet kotlů	výkon kotlů (kW)	jmenovitý výkon kotelny (kW)	rok výroby/instalace kotlů	kontrola dle vyhl. 194/2013 Sb.		poznámka
celkem									
							cena bez DPH	cena s DPH	
Husovo náměstí 116, 269 01 Rakovník (staveb. parcela č. 122/1)	Viadrus G100E	zp	1			NTL	2 700	3 267	
	Viadrus G100E	zp	1				2 700	3 267	

objekt	typ kotle	druh paliva	počet kotlů	výkon kotlů (kW)	jmenovitý výkon kotelny (kW)	rok výroby/instalace kotlů	kontrola dle vyhl. 194/2013 Sb.		poznámka
celkem									
							cena bez DPH	cena s DPH	
Boleslavská třída 1831, 288 02 Nymburk (staveb. parcela č. 2495)	Viadrus G300	zp	1			1998	2 700	3 267	
	Viadrus G300	zp	1			1998	2 700	3 267	
	garáž plyn. topidlo SAHARA	zp	1						
Lázeňská 1152, 289 12 Sadská (ŠPS Sadská) admin. budova	Baxi Power HT 1.1000	zp	1			NTL 2013	2 700	3 267	
(staveb. parcela č. 1622) admin. budova	Baxi Power HT 1.1000	zp	1			2013	2 700	3 267	
	Baxi Power HT 1.1000	zp	1			2006	2 700	3 267	
	Baxi Luna HT 1.450	zp	1			2006	1 700	2 057	
	Baxi Luna HT 1.450	zp	1			2006	1 700	2 057	

objekt	typ kotle	druh paliva	počet kotlů	výkon kotlů (kW)	jmenovitý výkon kotelny (kW)	rok výroby/instalace kotlů	kontrola dle vyhl. 194/2013 Sb.		poznámka
celkem									
								cena bez DPH	cena s DPH
Křížkova 279, 186 00 Praha 8 - Karlín (parcel. číslo 136)	DE DIETRICH DTG 220-14	zp	1					2 700	3 267
	DE DIETRICH DTG 220-14	zp	1					2 700	3 267
									0
									0
Masarykovo náměstí 56, 251 01 Říčany (staveb. parcela č. 20/1, 22/2)	HydroTherm STIEBEL ELTRON SIB-100	zp	1			NTL 1999		2 700	3 267
	ARISTON THERMO 300P bojler	zp	1			2015			0
									0
									0
Mladoboleslavská 38, 190 17 Praha 9 (Vinoř zámek) (parcel. číslo 230/1)	DE Dietrich DTG 320	zp	1			2007		2 700	3 267
	DE Dietrich DTG 320	zp	1			2007		2 700	3 267
	DE Dietrich DTG 320	zp	1			2007		2 700	3 267
	DE Dietrich DTG 220	zp	1			2007		2 450	2 965
	DE Dietrich DTG 220	zp	1			2007		2 450	2 965
vrátnice	Vaillant VU CZ/SK 123/3-5	zp	1						

Celkem

Kč  
73 250

Kč s DPH  
88 633  
DPH  
15 383