

I. SMLUVNÍ STRANY

Obchodní společnost:	Gymnázium, Český Krumlov	
Sídlo:	Ulice, č.p.: Obec:	Chvalšinská 112 Český Krumlov PSČ 381 01
Zastoupená	ve věcech smluvních:	PaedDr. Hanou Bůžkovou, ředitelkou
IČO:	00583839	DIČ:
Bankovní spojení: ČSOB		Číslo účtu:312086923/0300
Telefon: 380711171		email: 
Zápis v Obchodním rejstříku (dále jen „objednatel“)		

a

Obchodní společnost:	EUROMONT CB s.r.o.	
Sídlo:	Ulice, č.p.: Obec:	Jabloňová 605/28 Rudolfov PSČ373 71
Zastoupená	ve věcech smluvních: ve věcech technických:	Vítem Kavalírem - jednatelem Vítem Kavalírem - jednatelem
IČO:	28074092	DIČ: CZ28074092
Bankovní spojení:	KB ČB	Číslo účtu: 107- 7600690297/0100
Telefon:		email: 
Zápis v Obchodním rejstříku u Krajského soudu v Č.Budějovicích, oddíl C vložka 15736 (dále jen „zhotovitel“)		

u z a v ř e l i níže uvedeného dne, měsíce a roku tuto

SMLOUVU O DÍLO č. 31/05/19

1371

II. PŘEDMĚT SMLOUVY

1. Zhotovitel se touto smlouvou zavazuje :
k zhotovení díla na základě cenové nabídky, která je přílohou této smlouvy o dílo.
na akci „Rekonstrukce svítidel v budově školy“ - Gymnázium Č.Krumlov, Chvalšinská 112.

III. DALŠÍ POVINNOSTI SMLUVNÍCH STRAN

1. Zhotovitel je zejména povinen :

- a) převzít podklady a věci potřebné k provedení díla předané objednatelem,
- b) upozornit objednatele na nesprávnost udělených pokynů, resp. nevhodnost předaných podkladů a věcí,
- c) upozornit objednatele na překážky a nedostatky provedení díla
- d) sepsat zápisy o provedených zkouškách,
- e) odevzdat objednateli doklady vztahující se k dílu,
- f) udržovat na převzatém staveništi pořádek a čistotu, odstraňovat odpady a nečistoty vzniklé jeho činností,
- g) zabezpečit přítomnost svých zaměstnanců při provádění kontrolní činnosti technickým dozorem,
- h) vyzvat objednatele k účasti na prováděných zkouškách, prověření a při předávání prací, které mají být následně zakryty nebo se stanou jinak nepřístupnými, uvedené výzvy budou zapsány ve stavebním deníku nejméně 3 pracovní dny předem, neučiní-li tak zhotovitel, je povinen na žádost objednatele uvedené práce na své náklady zpřístupnit,

2. Objednatel je zejména povinen :

- a) provést prohlídku díla a oznámit zhotoviteli vady díla,
- b) provedené bezvadné dílo převzít,
- c) na výzvu zhotovitele se v požadovaném termínu účastnit zkoušek, prověrek a předávání prací, které mají být následně znepřístupněny,

V. STAVEBNÍ DENÍK

1. Zhotovitel je povinen vést ode dne převzetí staveniště stavební deník. Pro jeho vedení platí přiměřené zásady uvedené v § 30 zrušené vyhl. č. 104/1973 Sb. za zhotovitele provádí zápisy do stavebního deníku určený vedoucí zaměstnanec zhotovitele nebo jeho nadřízený, za objednatele jeho pověřený zástupce.

VI. TERMÍNY PLNĚNÍ

1. Zhotovitel se zavazuje, že provede a dodá dílo v následujících termínech:

- a) Práce na provedení díla dle odst. 1 čl. II. této smlouvy budou zahájeny **01.08.2019**,
termín dokončení nejpozději do 30.11.2019.

VII. CENA ZA PROVEDNÍ DÍLA A PLATEBNÍ PODMÍNKY

1. Cena za provedení díla v rozsahu čl. II. odst. 1 této smlouvy se sjednává jako **pevná a konečná** a činí celkem: **1.454.504,74 Kč bez DPH**
1.759.950,74 Kč včetně 21% DPH.

Cena v sobě obsahuje veškeré nezbytné náklady potřebné k řádnému dokončení a funkčnosti díla.

Veškeré rozměry výrobků, množství výrobků a jejich provedení je povinen zhotovitel si ověřit a přesně zaměřit přímo na stavbě dle závěrů z kontrolních dnů.

2. Zhotovitel se detailně seznámil s projektovou dokumentací, s místem a podmínkami realizace díla. Zhotovitel zpracoval cenovou nabídku pro provádění díla. Na základě této cenové nabídky bude zhotovitel vystavovat měsíční soupisy provedených prací a dodávek díla (zjišťovací protokol). Cenová nabídka je zpracována na sjednanou pevnou cenu s tím, že je možno ji upravit na základě dohody smluvních stran o provedení nepředvídaných prací – viz. čl. X. Zhotovitel předloží objednateli fakturu po provedení prací **do 5 dnů** dle skutečně provedených prací odsouhlasených a podepsaných zástupcem objednatele nebo dílčí faktury nejpozději do **28. dne** v měsíci.

3. Objednatel uhradí cenu oproti předložené faktuře, kterou zhotovitel vystaví a předloží objednateli se soupisem skutečně provedených prací, který musí být odsouhlasen a podepsán zástupcem objednatele, jinak nebude faktura přijata. Skutečně provedené práce budou hrazeny fakturami se splatností **30 dnů** od jejich doručení objednateli (po odsouhlasení všech položek stavbyvedoucím objednatele).

2. Pro případ prodlení objednatele s úhradou některé z částek dle předchozích odstavců tohoto článku je objednatel povinen zaplatit smluvní pokutu ve výši 0,05% denně z fakturované částky.

VIII. PŘEDÁNÍ A PŘEVZETÍ DÍLA

1. Zhotovitel připraví před předáním díla nezbytné doklady nutné k převzetí díla, a to zejména :

- projektovou dokumentaci díla se zakreslením změn podle skutečného stavu provedených prací na díle,
- seznam zařízení, které jsou součástí předávaného díla, jejich pasporty a návody k obsluze,
- zápisy a osvědčení o provedených zkouškách a měřeních,
- zápisy o prověření prací a konstrukcí zneprístupněných v průběhu prací,
- zápisy o zkouškách, popř. regulaci smontovaného zařízení,
- stavební či montážní deníky,
- prohlášení o shodě a atesty použitých materiálů,
- provést školení obsluhy uživatele (zápis)

2. O průběhu a výsledku předávacího řízení sestaví smluvní strany zápis.

IX. ODPOVĚDNOST ZA VADY, ZÁRUKA

1. Zhotovitel odpovídá za to, že předmět této smlouvy je proveden podle této smlouvy, v souladu s projektovou dokumentací a tvoří funkční celek.

2. Dokončené dílo má vady, jestliže nebylo provedeno řádně a dílo neodpovídá požadavkům stanoveným v této smlouvě nebo v obecně závazných právních předpisech. Zhotovitel odpovídá za vady, které má dílo v době jeho předání objednateli. Za vady díla,

na něž se vztahuje záruka za jakost, odpovídá zhotovitel po dobu a v rozsahu této záruky.

3. Zhotovitel poskytne objednateli záruku na jakost díla. Na zařízení, u kterých je dána záruční doba výrobcem, garantuje zhotovitel záruku na dobu dle záručního listu, nejméně však v délce **24** měsíců. Na ostatní dodávky a práce trvá záruční doba **36** měsíců a počíná běžet dnem převzetí díla investorem od objednatele či dnem odstranění všech případných vad a nedodělků podle toho, co nastane později. Zhotovitel odpovídá objednateli za to, že dílo bude mít stanovenou záruční dobu, vlastnosti stanovené touto smlouvou, projektem díla a obecně závaznými technickými normami.

4. V případě vady díla, za kterou odpovídá zhotovitel, je objednatel oprávněn požadovat bezplatné odstranění takové vady. Zhotovitel je povinen tyto vady odstranit ve lhůtách dohodnutých v zápisu o odstranění závad.

5. V případě prodlení zhotovitele s dodržáním lhůty splnění díla (tj. předání kompletního díla bez vad a nedodělků nebránících užívání) je zhotovitel povinen zaplatit objednateli smluvní pokutu ve výši 0,05% z celkové ceny díla za každý den prodlení. Tím není dotčeno právo objednatele na náhradu škody přesahující výši smluvní pokuty ani právo objednatele odstoupit od smlouvy nebo požadovat po zhotoviteli dokončení díla a povinnost zhotovitele dílo dokončit v náhradním dohodnutém termínu.

6. Zhotovitel se zavazuje uvést objednateli na jeho výzvu kontakt pro případ havárie a souhlasí s užitím tohoto kontaktu v manuálu uživatele, který předává objednatel investorovi díla.

X. ZMĚNY ZÁVAZKU, NEPŘEDVÍDANÉ PRÁCE

1. Za nepředvídané práce – vícepráce se považují :

- práce a plnění zhotovitele, které nebyly součástí projektu díla, prováděné na základě zvláštního požadavku objednatele,
- práce a plnění zhotovitele, které nebyly součástí projektu díla, prováděné s písemným souhlasem objednatele, pokud musí být tyto práce provedeny v důsledku změny právních předpisů, požadavků orgánů státní správy nebo pokud se dodatečně ukáže, že dílo bez provedení těchto prací nebude zcela nebo zčásti funkční.

2. O nepředvídané práce bude rozšířen předmět plnění této smlouvy s tím, že se odpovídajícím způsobem zvýší sjednaná cena. V případě potřeby provedení víceprací, nezbytných k řádnému dokončení stavby, si tyto vícepráce objednatel vyžádá od zhotovitele zápisem do stavebního deníku, budou zhotovitelem samostatně oceněny při použití jednotkových cen z nabídky, nové položky budou oceněny dle ceníků katalogů RTS a.s. a po dosažení dohody o ceně se zavazuje objednatel takto provedené vícepráce uhradit. Nová cena bude upravena dodatkem ke smlouvě o dílo.

XI. ODSTOUPENÍ OD SMLOUVY

1. Při podstatném porušení této smlouvy, zejména v případech uvedených v odst. 2 tohoto článku, pokud nebude v přiměřeném dodatečném termínu splněna výzva na odstranění závadného stavu, je možno od této smlouvy odstoupit.

2. Zhotovitel je oprávněn odstoupit od smlouvy :

- pokud objednatel ani v přiměřené dodatečné lhůtě stanovené zhotovitelem nesplní povinnost poskytnout potřebnou součinnost,
- pokud objednatel poruší některou ze svých povinností stanovených v čl. VII. této smlouvy,

Objednatel je oprávněn odstoupit od smlouvy :

- pokud zhotovitel ani v přiměřené dodatečné lhůtě neodstraní nedostatky díla zjištěné v průběhu prací na díle a zapsané do deníku a jeho vadný postup by vedl nepochybně k podstatnému porušení smlouvy
- pokud se zhotovitelem zahájeno insolventní řízení

XII. ZÁVĚREČNÁ USTANOVENÍ

1. Tato smlouva nabývá platnosti a účinnosti dnem jejího podpisu oprávněnými zástupci smluvních stran.

2. Tuto smlouvu je možno měnit nebo doplňovat pouze ve formě písemných dodatků, podepsaných oběma smluvními stranami.

3. Tato smlouva se vyhotovuje ve dvou stejnopisech, z nichž každá ze smluvních stran obdrží po jednom vyhotovení.

4. Právní vztahy smluvních stran, které vyplývají z této smlouvy a v této smlouvě nejsou výslovně upraveny, se řídí příslušnými ustanoveními zákona č. 89/2012.

5. Smluvní strany prohlašují, že tuto smlouvu uzavřely po vzájemné dohodě, prosty omylu, vážně, nikoliv v tísní ani za nápadně nevýhodných podmínek.

6. Přílohami této smlouvy jsou:

- Cenová nabídka zhotovitele

7. Smluvní strany se vzájemně dohodly, že nebudou sdělovat třetím osobám informace obsažené ve smlouvě o dílo.

8. Smluvní strany berou na vědomí, že tato smlouva včetně jejich dodatků bude uveřejněna v registru smluv podle zákona č.340/2015 Sb., o zvláštních podmínkách účinnosti některých smluv, uveřejňování těchto smluv a o registru smluv (zákon o registru smluv), ve znění pozdějších předpisů.

9. Smluvní strany prohlašují, že tato smlouva neobsahuje žádné obchodní tajemství.

Za objednatele

Jméno:

DocDr. Hana Důžková

Podpis:



V Č. Krumlově dne:10.6.2019

Za zhotovitele

Jméno:

Mít Kovalík

Podpis:



V Č. Krumlově

dne: 10.6.2019

GYMNÁZIUM ČESKÝ KRUMLOV, CHVALŠINSKÁ 112, 381 01 Č.KRUMLOV

D.1.4. Elektroinstalace - Oprava elektroinstalace vč. uzemňující soustavy

REKAPITULACE

Osvětlení vč. elektroinstalace	1 165 650,51 Kč
Hromosvod vč. zemnicí soustavy	51 304,23 Kč
ostatní	237 550,00 Kč

Celkem (bez DPH) 1 454 504,74 Kč

Celkem (s DPH) 1 759 950,74 Kč

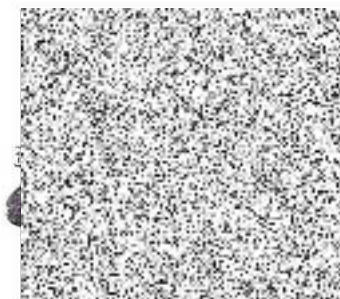

Stavba :	<i>Gymnázium Český Krumlov</i>							
Objekt:	<i>k.ú. Český Krumlov</i>							
Varianta:	<i>D.1.4 – Elektroinstalace - oprava</i>							
Poznámka:								
Pol.č.		Název položky	MJ	množství	Dodávka	Dodávka celkem (Kč)	Montáž	Montáž celkem (Kč)
		D.1.4 – Elektroinstalace						
		osvětlení vč. úpravy elektroinstalace				653 974,70		511 675,82
1		úpravy v rozvaděčích Ei (chodby)	kpl.	13,00	2 650,00	34 450,00	2 600,00	33 800,00
2		úprava Rv DT2,DT9, (vč.dodání modulů Siemens a jištění a úpravy SW a vizualizace)	kpl.	1,00	54 800,00	54 800,00	17 900,00	17 900,00
3		kabel Cyky 3x1,5 - J	m	515,00	11,09	5 710,32	30,91	15 920,71

4		kabel Cyky 5x1,5 - J	m	150,00	18,37	2 755,80	30,91	4 637,10
5		spínač č.1 IP 44	ks	53,00	124,78	6 613,13	130,79	6 931,87
6		spínač č.5 IP 44	ks	4,00	159,48	637,92	130,79	523,16
7		spínač č.6 IP 44	ks	4,00	129,91	519,65	130,79	523,16
8		krabice XAL02 s tlačítky a kontakty	ks	8,00	1 020,00	8 160,00	386,43	3 091,40
9		krytka pro zaslepení po původních spínačích	ks	80,00	31,80	2 544,00	50,53	4 042,60
10		detektor PIR	ks	6,00	1 380,00	8 280,00	514,24	3 085,46
11	L	svítidlo Cala 12 4000 s detektorem	ks	19,00	851,50	16 178,50	713,40	13 554,60
12	M	svítidlo Cala 12 4000	ks	22,00	428,37	9 424,14	713,40	15 694,80
13	A	svítidlo přisazené LED KX2000 840 500mA , opálový kryt PMMA	ks	202,00	687,75	138 925,50	713,40	144 106,80
14	B	svítidlo přisazené LED KX4000 840 700mA , opálový kryt PMMA	ks	94,00	1 315,90	123 694,13	713,40	67 059,60
14	N	svítidlo přisazené LED KX5000 840 700mA , opálový kryt PMMA	ks	2,00	1 306,73	2 613,45	713,40	1 426,80
15	C	svítidlo přisazené LED přisazené, prachotěsné 4000K, IP 65 1400mA	ks	8,00	1 503,23	12 025,80	713,40	5 707,20
16	D	svítidlo přisazené BRS 4 x LED , 4000K, 230mA, profil omega s senzorem	ks	40,00	1 197,34	47 893,60	713,40	28 536,00
17	E	svítidlo přisazené BRS 4 x LED , 4000K, 230mA, profil omega	ks	34,00	548,89	18 662,26	713,40	24 255,60
18	F	svítidlo přisazené 2 x LED LLL 3000 , 4000K, 250mA, profil omega	ks	82,00	1 260,88	103 391,75	713,40	58 498,80
19	G	svítidlo přisazené 2 x LED LLL 4000 , 4000K, 250mA, profil omega	ks	4,00	1 298,87	5 195,46	713,40	2 853,60
20	H	svítidlo přisazené 2 x LED LLL 5000 , 4000K, 250mA, profil omega	ks	12,00	1 496,68	17 960,10	713,40	8 560,80
21	I	svítidlo ESO 4000 RMK04 2xLED	ks	2,00	1 581,83	3 163,65	713,40	1 426,80
22	J	svítidlo OLGA 10W s senzorem 2xLED	ks	4,00	589,50	2 358,00	713,40	2 853,60
23	K	svítidlo přisazené BRS 4 x LED , 5000K, 230mA, profil omega	ks	6,00	548,89	3 293,34	713,40	4 280,40
24		lišta PVC LV 25/20 vč. příslušenství	m	666,00	31,20	20 779,20	47,56	31 674,96
25		kamera - demontáž a následná montáž do krabice	kpl	2,00	750,00	1 500,00	1 450,00	2 900,00
26		kódovací klávesnice - demontáž a následná montáž	kpl	1,00	1 765,00	1 765,00	1 850,00	1 850,00
27		domácí telefon - demontáž a následná montáž	kpl	3,00	0,00	0,00	1 360,00	4 080,00
27		reklama - zapojení přes krabici	kpl	1,00	680,00	680,00	1 900,00	1 900,00
		hromosvod + zemnicí soustava				15 509,39		35 794,85
28		zemnicí pásek FeZn 30x4	m	75,00	35,44	2 657,70	39,83	2 987,36
29		zemnicí drát FeZN 10	m	20,00	21,96	439,20	187,27	3 745,35
30		zemnicí tyč ZT 1	ks	3,00	342,00	1 026,00	636,12	1 908,35
31		ochranný úhelník OU 1,7 - po provedených úpravách	ks	15,00	132,00	1 980,00	288,33	4 324,99
32		držák ochranného úhelníku DuDa - po provedených úpravách	ks	30,00	24,00	720,00	74,31	2 229,38

33	podpěra PV do zdi na hmoždinku - po provedených úpravách	ks	195,00	38,40	7 488,00	74,31	14 490,94
34	svorka zkušební Sza - po provedených úpravách	ks	15,00	34,20	513,00	115,93	1 738,91
35	štítek označovací VS 005 - po provedených úpravách	ks	15,00	4,08	61,20	60,04	900,67
36	svorka spojení drátu SS	ks	9,00	9,48	85,32	83,23	749,07
37	svorka spojení pásku SR2b	ks	6,00	16,80	100,80	115,93	695,57
38	svorka spojení drát / páska SR3c	ks	9,00	17,35	156,17	115,93	1 043,35
39	protikorozní opatření - nátěry	kpl	1,00	282,00	282,00	980,93	980,93
	Ostatní				31 500,00		206 050,00
40	montážní materiál	kpl	1,00	31 500,00	31 500,00	0,00	31 500,00
41	vedlejší náklady - doprava + koordinace na stavbě	kpl	1,00	0,00	0,00	83 000,00	83 000,00
42	revize elektro - výchozí po provedených úpravách	kpl	1,00	0,00	0,00	44 600,00	44 600,00
43	projektová dokumentace vč. IČ a vypracování protokolů	kpl	1,00	0,00	0,00	46 950,00	46 950,00
D.1.4 – Elektroinstalace			Celkem		700 984,08		753 520,66

