

**Dodatek č.2 k příloze č.3
ke Smlouvě o dílo ze dne 12.12.2008**

Objednatel:

Město Přeštice,

se sídlem:

IČ:

DIČ:

bankovní spojení:

číslo účtu:

zastoupené:

Masarykovo náměstí 107, 334 01 Přeštice,

00257125,

CZ00257125,

KB Přeštice,

829361/0100,

Mgr. Karlem Naxerou, starostou města

a

Dodavatel:

Západočeské komunální služby a.s.

zapsaná v OR u Krajského soudu v Plzni - oddíl B, vložka 679

statutární zástupce:



sídlo:

Koterovská 522, 326 00 Plzeň

IČ:

25217348

DIČ:

CZ25217348

bankovní spojení:

ČSOB Hradec Králové, č.ú. 8010-1808171923/0300

zástupce pro jednání:

tel.:



fax.:

e-mail:

Smluvní strany se dnešního dne dohodly v souladu s bodem IV. Článek 2a , odstavec a) Smlouvy o dílo na následujících změnách uzavřené Smlouvy o dílo ,resp.její přílohy č.6 :

Mění se přílohy A),B), C) ,D) a E) Smlouvy o dílo tak, že jeho nové znění je následující :

A) Jednotkové ceny za sběr a svoz SKO včetně pronájmu nádob :

objem nádob	četnost svozu	počet svozů za rok	počet nádob	cena 1 vývozu 1 nádoby bez DPH v Kč
1100 l	1x týdně	52	38	120,32
240 l	1x týdně	52	7	50,62
110 l	1x týdně	52	611	26,37
110 l	1x 14 dní	26	333	29,53
110 l	kombinovaný	40	143	26,37
110 l	1 x měsíc	12	125	37,97
240 l	2 x týdně	104	50	56,95
1 100 l	2 x týdně	104	19	120,23
pronájem nádob (bez DPH)				
objem nádob			počet	cena pronájmu 1 nádoby za měsíc bez DPH v Kč
1100 l			134	105,47
110, 120 l			171	14,76
240 l			50	21,09

B) Cena za odstranění SKO (2000 t/rok) :

Směsný komunální odpad 949,22 Kč/t bez DPH

C) Jednotkové ceny za nakládání s vytríděnými složkami z komunálního odpadu – sklo, papír, plast + nápojový karton, kompostovatelný odpad včetně pronájmu nádob :

komodita, objem nádob	četnost svozu	počet svozů za rok	počet nádob	cena 1 vývozu 1 nádoby bez DPH v Kč
papír 1100 l	2 x týdně	104	29	158,20
papír 240 l	2 x týdně	104	7	61,17
plasty 1100 l	2 x týdně	104	35	158,20
plasty 240 l	2 x týdně	104	6	61,17
barevné sklo 1100 l	1 x 14 dnů	26	25	158,20
bílé sklo zvonů 1500l	1 x měsíc	12	28	369,14
barevné sklo 240 l	1 x 14 dnů	26	5	61,17
pronájem nádob (bez DPH)				
objem nádob			počet	cena pronájmu 1 nádoby za měsíc bez DPH v Kč
1100 l			89	116,02
240 l			18	23,21
bílé sklo zvonů			28	158,20

D) Jednotkové ceny za provozování sběrného dvora odpadů včetně pronájmu nádob, nákladů na obsluhu SD a veškerých souvisejících nákladů :

	Katalogové číslo odpadu	Kategorie	Název odpadu	t/rok	Jednotková cena za 1 tunu odpadu včetně dopravy a manipulací bez DPH
1	130208	N	Jiné motor., převodové a mazací oleje	0,3	0
2	150110	N	Obaly znečištěné	3	12 930,54
3	150202	N	Absorbční činidla, filtrační materiály	0,2	12 930,54
4	160103	O	Pneumatiky	8	3 243,19
5	160601	N	Olověné akumulátory	2,2	- 2 022,61
6	160602	N	Ni-Cd baterie a akumulátory	0,05	0
7	170102	O	Cihly	0,5	220,43
8	170107	O	Směsi nebo oddělené frakce betonu, cihel	0,5	553,72
9	170605	N	Stavební materiály obsahující azbest	5	4 830,49
10	200101	O	Papír, lepenka	4	0
11	200102	O	Sklo	1,5	0
12	200127	N	Barvy, lepidla, pryskyřice	1	12 930,54
13	200135	N	Vyřazené elektrické a el. zařízení obsahující nebezpečné látky	0,01	0
14	200138	O	Dřevo	0,5	1 560,95
15	200139	O	Plasty	4,5	3 573,50
16	200140	O	Kovy	4,5	- 2 022,61
17	200201	O	Biologicky rozložitelný odpad	20	543,16
18	200307	O	Objemný odpad	200	1 529,30

Název položky	Cena za 1 měsíc bez DPH
Měsíční paušální cena za provozování sběrného dvora (mzda obsluhy, režijní náklady)	7 811,47

E) Cena za likvidaci biologicky rozložitelného odpadu z údržby městské zeleně (v množství 150 t/ rok) :

Biologicky rozložitelný odpad 316,41 Kč/t bez DPH

Ostatní ujednání Smlouvy o dílo tímto dodatkem nedotčená zůstávají i nadále v platnosti.

Tento dodatek č.2 nabývá účinnosti dnem 1.4.2019 .

Tento dodatek je vyhotoven ve dvou stejnopisech, z nichž každá smluvní strana obdrží po jednom výtisku.

Dne 29.3.2019

Za zhotovitele :

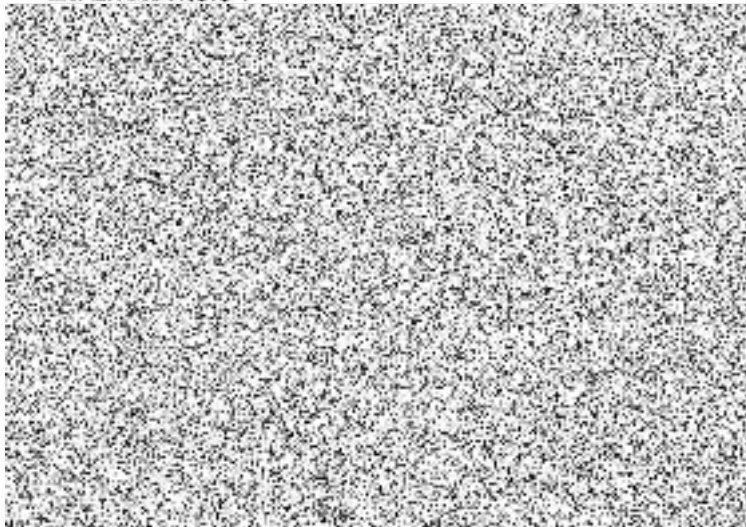

Za objednatele :

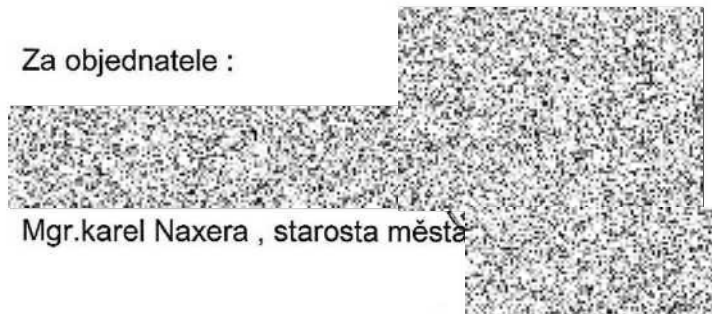

Mgr.karel Naxera , starosta města