

**Dodatek č.1 k příloze č.3
ke Smlouvě o dílo ze dne 12.12.2008**

Objednatel:

Město Přeštice,

se sídlem: Masarykovo náměstí 107, 334 01 Přeštice,
IČ: 00257125,
DIČ: CZ00257125,
bankovní spojení: KB Přeštice,
číslo účtu: 829361/0100,
zastoupené: Mgr. Antonínem Kmochem, starostou města

a

Dodavatel:

Západočeské komunální služby a.s.

zapsaná v OR u Krajského soudu v Plzni - oddíl B, vložka 679

statutární zástupce:

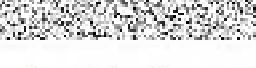

sídlo: Koterovská 522, 326 00 Plzeň
IČ: 25217348
DIČ: CZ25217348
bankovní spojení: ČSOB Hradec Králové, č.ú. 8010-1808171923/0300
zástupce pro jednání: 
tel.: 
fax.: 
e-mail: 

Smluvní strany se dnešního dne dohodly v souladu s bodem IV. Článek 2a , odstavec a) Smlouvy o dílo na následujících změnách uzavřené Smlouvy o dílo ,resp.její přílohy č.6 :

Mění se přílohy A),B), C) ,D) a E) Smlouvy o dílo tak, že jeho nové znění je následující :

A) Jednotkové ceny za sběr a svoz SKO včetně pronájmu nádob :

objem nádob	četnost svozu	počet svozů za rok	počet nádob	cena 1 vývozu 1 nádoby bez DPH v Kč
1100 l	1x týdně	52	38	117,76
240 l	1x týdně	52	7	49,58
110 l	1x týdně	52	611	25,83
110 l	1x 14 dní	26	333	28,92
110 l	kombinovaný	40	143	25,83
110 l	1 x měsíc	12	125	37,19
240 l	2 x týdně	104	50	55,78
1 100 l	2 x týdně	104	19	117,76
pronájem nádob (bez DPH)				
objem nádob			počet	cena pronájmu 1 nádoby za měsíc bez DPH v Kč
1100 l			134	103,30
110, 120 l			171	14,46
240 l			50	20,66

B) Cena za odstranění SKO (2000 t/rok) :

Směsný komunální odpad

929,70 Kč/t bez DPH

C) Jednotkové ceny za nakládání s vytríděnými složkami z komunálního odpadu – sklo, papír, plast + nápojový karton, kompostovatelný odpad včetně pronájmu nádob :

komodita, objem nádob	četnost svozu	počet svozů za rok	počet nádob	cena 1 vývozu 1 nádoby bez DPH v Kč
papír 1100 l	2 x týdně	104	29	154,95
papír 240 l	2 x týdně	104	7	59,91
plasty 1100 l	2 x týdně	104	35	154,95
plasty 240 l	2 x týdně	104	6	59,91
barevné sklo 1100 l	1 x 14 dnů	26	25	154,95
bílé sklo zvony 1500 l	1 x měsíc	12	28	361,55
barevné sklo 240 l	1 x 14 dnů	26	5	59,91
pronájem nádob (bez DPH)				
objem nádob			počet	cena pronájmu 1 nádoby za měsíc bez DPH v Kč
1100 l			89	113,63
240 l			18	22,73
bílé sklo zvony			28	154,95

D) Jednotkové ceny za provozování sběrného dvora odpadů včetně pronájmu nádob, nákladů na obsluhu SD a veškerých souvisejících nákladů :

	Katalogové číslo odpadu	Kategorie	Název odpadu	t/rok	Jednotková cena za 1 tunu odpadu včetně dopravy a manipulací bez DPH
1	130208	N	Jiné motor., převodové a mazací oleje	0,3	0
2	150110	N	Obaly znečištěné	3	12 664,58
3	150202	N	Absorbční činidla, filtrační materiály	0,2	12 664,58
4	160103	O	Pneumatiky	8	3 176,48
5	160601	N	Olověné akumulátory	2,2	- 2 066,00
6	160602	N	Ni-Cd baterie a akumulátory	0,05	0
7	170102	O	Cihly	0,5	215,90
8	170107	O	Směsi nebo oddělené frakce betonu, cihel	0,5	542,33
9	170605	N	Stavební materiály obsahující azbest	5	4 731,14
10	200101	O	Papír, lepenka	4	- 413,20
11	200102	O	Sklo	1,5	0
12	200127	N	Barvy, lepidla, pryskyřice	1	12 664,58
13	200135	N	Vyřazené elektrické a el. zařízení obsahující nebezpečné látky	0,01	0
14	200138	O	Dřevo	0,5	1 528,84
15	200139	O	Plasty	4,5	0
16	200140	O	Kovy	4,5	- 2 066,00
17	200201	O	Biologicky rozložitelný odpad	20	531,99
18	200307	O	Objemný odpad	200	1 497,85
19			Odpad z černých skládek	10	857,39

Název položky	Cena za 1 měsíc bez DPH
Měsíční paušální cena za provozování sběrného dvora (mzda obsluhy, režijní náklady)	7 650,80

E) Cena za likvidaci biologicky rozložitelného odpadu z údržby městské zeleně (v množství 150 t/ rok) :

Biologicky rozložitelný odpad 309,90 Kč/t bez DPH

Ostatní ujednání Smlouvy o dílo tímto dodatkem nedotčená zůstávají i nadále v platnosti.

Tento dodatek č.1 nabývá účinnosti dnem 1.5.2013 .

Tento dodatek je vyhotoven ve dvou stejnopisech, z nichž každá smluvní strana obdrží po jednom výtisku.

Dne 4.4.2013

Za zhotovitele :

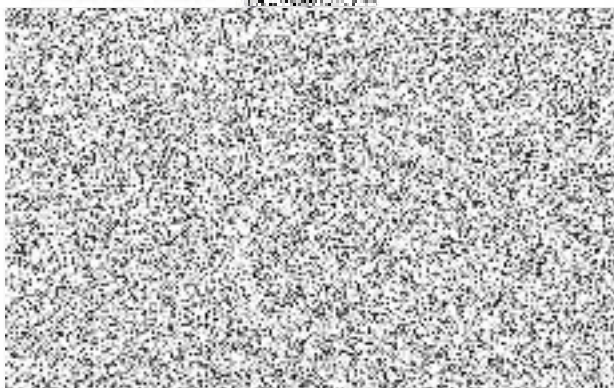

Za objednatele :



Mgr. Antonín Kmoč , starosta města

