



Číslo smlouvy objednatel: 0052/61894427/2018

Číslo smlouvy dodavatel: 218-094/L

## DODATEK Č. 1 KE SMLouvĚ O DíLO

### Smluvní strany

Objednatel: Gymnázium Václava Beneše Třebízského, Slaný, Smetanovo nám. 1310  
Se sídlem: Smetanovo nám. 1310, Slaný, PSČ: 274 01  
IČO: 61894427  
Bankovní spojení: Komerční banka, a. s., pobočka Slaný.  
Číslo účtu:   
Zastoupený: RNDr. Milanem Dundrem, CSc., ředitelem školy  
(dále jen "objednatel")

a

Dodavatel: MSV Liberec, s.r.o.  
Se sídlem: Kralická 79, 460 07 Liberec 7  
IČO: 61328952  
DIČ: CZ61328952  
Zastoupený: Jiří Krausem, jednatelem společnosti  
Zapsaný v obchodní rejstříku vedeném Krajským soudem v Ústí nad Labem oddíl C, vložka 7273  
Bankovní spojení: ČSOB, a.s., pobočka Liberec  
Číslo účtu:   
(dále jen "dodavatel")  
(objednatel a dodavatel dále jen jako „smluvní strany“)

uzavírají tento dodatek ke smlouvě, uzavřené podle ustanovení § 2586 a násl. zákona č. 89/2012 Sb., občanský zákoník, v platném znění. Dodatek je uzavřen na základě odsouhlaseného změnového listu č. 3, který je nedílnou součástí tohoto dodatku.

Smlouva se mění v následujících bodech:

### IV.

#### Termíny plnění

1. Dodavatel se zavazuje provést sjednané dílo v souladu následujícími termíny:

- Termín dokončení (včetně jeho řádného předání a převzetí): do 31.05.2019



EVROPSKÁ UNIE  
Evropský fond pro regionální rozvoj  
Integrovaný regionální operační program



MINISTERSTVO  
PRO MÍSTNÍ  
ROZVOJ ČR

Ostatní body smlouvy zůstávají v platnosti.

Nedílnou součástí dodatku je tato příloha:

Příloha č. 1 – Změnový list č. 1

Dodatek je vyhotoven ve třech vyhotoveních, s platností originálu, z nichž objednatel obdrží dvě vyhotovení a dodavatel jedno vyhotovení.

Dodatek může být změněn nebo zrušen pouze písemnou dohodou smluvních stran.

Ve Slaném dne 18.2.2019

objednatel



Gymnázium Václava Beneše Třebízského,  
Slaný, Smetanovo nám. 1310  
RNDR. Milan Dundr, CSc.,  
ředitel školy

V Liberci dne

- 1 -03- 2019

dodavatel



MSV Liberec, s.r.o.  
Jiří Kraus  
jednatel společnosti

GYMNÁZIUM  
VÁCLAVA BENEŠE TŘEBÍZSKÉHO  
Smetanovo nám. 1310. 274 01 SLANÝ  
TEL.: 312 522264, TEL./FAX: 312 521342

VYTAHY  
MSV  
Liberec s.r.o.  
Dělnický odd. 25

MSV Liberec, s.r.o.  
Kralická 79  
460 07 Liberec 7  
IČO: 61 32 89 52  
DIČ: CZ 61 32 89 52  
tel./fax: 482 464 41



**Změnový list č. 1 ze dne 12.02.2019**

Název stavby:	<b>Gymnázium VBT Slaný - bezbariérovost</b>
Smluvní vztah:	Smlouva o dílo uzavřená dne 18.12.2018
Projekt:	Gymnázium VBT Slaný - moderní prostory pro výuku s bezbariérovým přístupem - CZ.06.2.67/0.0/0.0/16_050/0002484
<p>Na základě oznámení projektanta/zhotovitele/objednatele/provozovatele o skutečnostech, které vyžadují provést změnu smluvní dokumentace ve smyslu objednávky smlouvy o dílo. Změna se týká technického řešení díla s dopadem na jeho smluvní cenu/termín dokončení díla.</p>	
<p>Původní řešení dle smluvní dokumentace beze změny.</p>	
<p><b>Nové řešení:</b> Bez vlivu na rozsah prováděných prací. Vliv pouze na termín provádění a dokončení díla.</p>	
<p><b>Zdůvodnění změny:</b> Z důvodu klimatických podmínek v místě provádění díla, kdy v plánovaném termínu předání staveniště a zahájení díla byly zhoršené klimatické podmínky a venkovní teplota klesla pod 5°C, nebylo možné převzít staveniště a práce na díle zahájit. Z tohoto důvodu byl termín převzetí staveniště posunut na pozdější termín, kdy již klimatické podmínky v místě toto umožňovaly. V případě, kdy venkovní teplota opět klesne pod 5°C, což může dle výhledu Českého hydrometeorologického ústavu ještě nastat, budou práce na provádění díla přerušeny a bude nutná další korekce termínu dokončení díla o dobu přerušeni prací.</p>	
<p>Realizací změny není dotčena kvalita díla ani ostatní smluvní podmínky a zůstává zachován charakter a účel díla definovaný v projektové dokumentaci a smluvních dokumentech. Případné dodatečné stavební práce plynoucí z realizace změny budou hrazeny v souladu s příslušnými smluvními podmínkami z prostředků objednatele.</p>	

Vliv změny na výkresovou dokumentaci:	ne
Výkresovou dokumentaci ke změně zpracoval:	



EVROPSKÁ UNIE  
Evropský fond pro regionální rozvoj  
Integrovaný regionální operační program



MINISTERSTVO  
PRO MÍSTNÍ  
ROZVOJ ČR

Vliv změny na smluvní cenu:	ne
Cena díla dle smluvního vztahu vč. DPH:	--
Snížení/zvýšení ceny díla vč. DPH:	--
Nová cena díla vč. DPH:	--

Vliv změny na termín dokončení díla:	ano
Termín dokončení díla dle smluvního vztahu:	20.02.2019
Nový termín dokončení díla:	31.05.2019

Změnu navrhuje (jméno, příjmení): Karel Jeřábek

Datum: 12.02.2019

Podpis:



Změnový list vyhotovil (jméno, příjmení): Karel Jeřábek

Datum: 12.02.2019

Podpis:

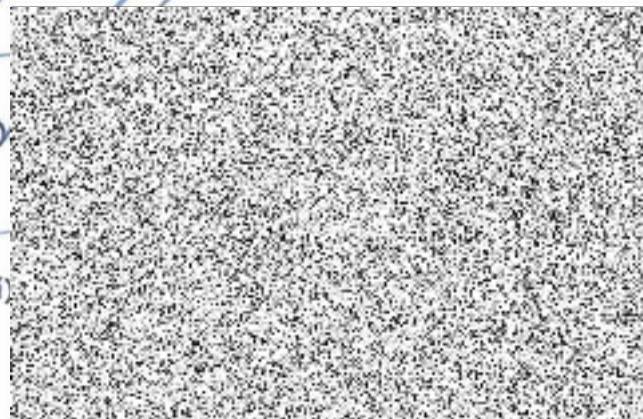

Oprávněný zástupce zhotovitele (jméno, příjmení):

Datum: 12.02.2019

Podpis:

Oprávněný zástupce projektanta (jméno, příjmení):

Datum: 21.2.19

Podpis:

Oprávněný zástupce objednatele (jméno, příjmení): RNDr. Milan Dundr, CSc.

Datum: 18.2.2019

Podpis:



Příloha změnového listu:  
Kopie záznamů z meteorologické stanice

ÁZIUM  
VÁCLAVA BENEŠE TŘEBÍZSKÉHO  
Smetanovo nám. 1310, 274 01 SLANÝ  
TEL.: 312 522264, TEL./FAX: 312 521342

**Data - denní teploty z pevně instalované meteorologické stanice LABORKY.CZ**

Měření dle pokynů ČHMU 2m nad terénem.

Odkaz na data: <http://82.150.185.66:880/meteo/>

Den	Min. teplota	Počet měření
20.02.2019	0,8	1 349
19.02.2019	-3,2	1 348
18.02.2019	-2,9	1 347
17.02.2019	-3,0	1 348
16.02.2019	-4,0	1 348
15.02.2019	0,9	1 349
14.02.2019	2,5	1 348
13.02.2019	1,9	1 348
12.02.2019	0,6	1 349
11.02.2019	2,2	1 348
10.02.2019	3,8	1 349
09.02.2019	-0,8	1 348
08.02.2019	-2,0	1 348
07.02.2019	-4,2	1 348
06.02.2019	-2,3	1 344
05.02.2019	-8,5	1 348
04.02.2019	-7,4	1 349
03.02.2019	-0,3	1 347
02.02.2019	0,8	1 349
01.02.2019	-1,2	1 348
31.01.2019	-3,3	1 348
30.01.2019	-5,6	1 348
29.01.2019	-2,5	1 349
28.01.2019	2,1	1 345
27.01.2019	2,5	1 349
26.01.2019	-3,0	1 348
25.01.2019	-4,3	1 348
24.01.2019	-5,4	1 348
23.01.2019	-8,6	1 348
22.01.2019	-8,2	1 348
21.01.2019	-7,6	1 349
20.01.2019	-7,7	1 348
19.01.2019	-7,7	1 348
18.01.2019	-5,0	1 348
17.01.2019	2,3	1 348
16.01.2019	2,5	1 348
15.01.2019	-0,1	1 349
14.01.2019	-1,1	1 348
13.01.2019	3,1	1 348
12.01.2019	1,3	1 349
11.01.2019	-5,2	1 348
10.01.2019	-1,7	1 348
09.01.2019	0,7	1 349
08.01.2019	2,1	1 348
07.01.2019	0,4	1 348
06.01.2019	0,0	1 348
05.01.2019	2,5	1 349
04.01.2019	-5,5	1 348

.o.e .catedJ J2M  
 21 4000X  
 T 000000111 001  
 S244 S218 001  
 S244 S218 001  
 111-004 500 400 111

02.01.2019	-2,5	1 349
01.01.2019	2,7	1 345
31.12.2018	2,8	1 348
30.12.2018	2,6	1 349
29.12.2018	2,3	1 348
28.12.2018	0,4	1 348
27.12.2018	3,8	1 348
26.12.2018	2,3	1 347
25.12.2018	2,3	1 348
24.12.2018	0,4	1 348
23.12.2018	3,8	1 349
22.12.2018	2,6	1 348
21.12.2018	1,1	1 348
20.12.2018	0,1	1 348
19.12.2018	5,4	1 348
18.12.2018	6,6	1 348