

VÝKAZ DOSAVADNÍHO A NOVÉHO STAVU ÚDAJŮ KATASTRU NEMOVITOSTÍ

Dosavadní stav				Nový stav										
Označení pozemku parc. číslem	Výměra parcely		Druh pozemku Způsob využití	Označení pozemku parc. číslem	Výměra parcely		Druh pozemku Způsob využití	Typ stavby Způsob využití	Zpús. určení výměr	Porovnání se stavem evidence právních vztahů				
	ha	m ²			ha	m ²				Díl přechází z pozemku označeného v katastru nemovitostí	dřívější poz. evidenci	Číslo listu vlastnickví	Výměra dílu	
303/22	18	79	ostat. pl. manipulační pl.	303/22 303/56	13	41	ostat. pl. manipulační pl. ostat. pl. manipulační pl.		0 0	303/22	10001	5	38	
	18	79			18	79								

Seznam souřadnic (S-JTSK)
 Číslo bodu Souřadnice pro zápis do KN
 Y X Kód kv. Poznámka

k.ú. Kumburský Újezd (758337)

286-62	661034.28	1009889.64	3	plot
366-3196	661016.77	1009846.48	8	plot
400-4	661000.49	1009896.11	3	plot
1	660995.71	1009884.52	3	plastový mezník
2	661027.01	1009871.73	8	plastový mezník

GEOMETRICKÝ PLÁN pro rozdělení pozemku	Geometrický plán ověřil úředně oprávněný zeměměřický inženýr:	Stejnopis ověřil úředně oprávněný zeměměřický inženýr:
	Jméno, příjmení: Ing. Jan Král Číslo položky seznamu úředně oprávněných zeměměřických inženýrů: 2502/10 Dne: 24.4.2019 Číslo: 162/2019	Jméno, příjmení: Ing. JAN KRÁL Číslo položky seznamu úředně oprávněných zeměměřických inženýrů: 2502/10 Dne: 1.5.2019 Číslo: 164/2019
Vyhotovitel: Ondřej Svoboda Podlevín 84 Nová Paka 509 01 Číslo plánu: 473-36/2019 Okres: Jičín Obec: Nová Paka Kat. území: Kumburský Újezd Mapový list: Jičín 4-4/43 Dosavadním vlastníkům pozemků byla poskytnuta možnost seznámit se v terénu s průběhem navrhovaných nových hranic, které byly označeny předepsaným způsobem: plastovými hraničními znaky	Náležitostmi a přesností odpovídá právním předpisům. Katastrální úřad souhlasí s očišlováním parcel. KÚ pro Královéhradecký kraj KP Jičín Miloslava Purkrtová PGP-371/2019-604 2019.05.02 10:23:38 CEST	Tento stejnopis odpovídá geometrickému plánu v elektronické podobě uloženému v dokumentaci katastrálního úřadu. Ověření stejnopisu geometrického plánu v listinné podobě. 

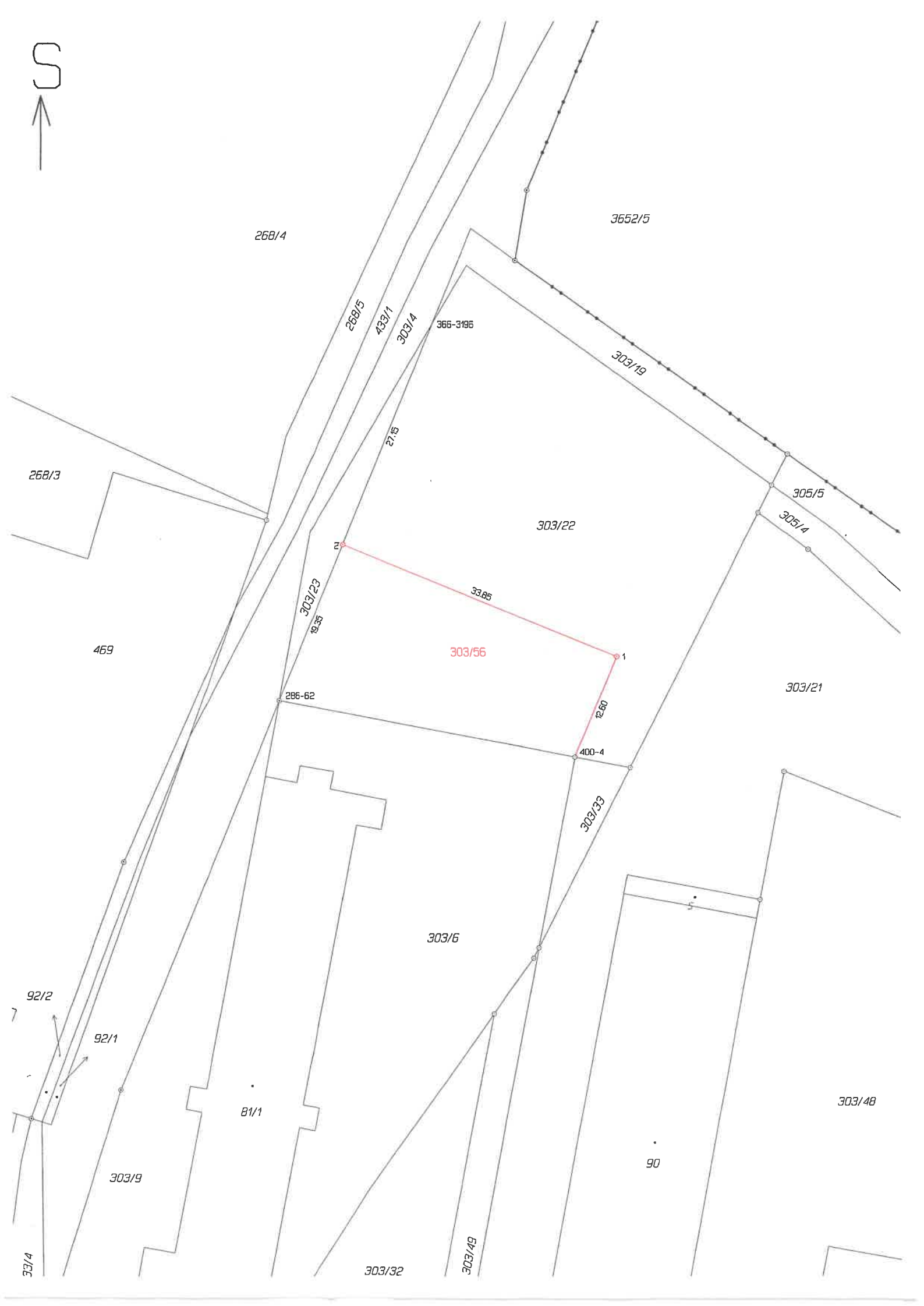

268/4

3652/5

268/15

433/1

303/4

366-3195

303/19

268/3

305/5

305/4

303/22

469

303/23

19.35

303/56

33.85

303/21

12.80

286-62

400-4

303/33

303/6

92/2

92/1

81/1

303/48

90

303/9

33/4

303/32

303/49