



DODATEK Č. 2

č. PPR-20038-28/ČJ-2018-990656
ke Smlouvě o dílo, ze dne 29. 8. 2018

Smluvní strany



objednatel: Česká republika - Ministerstvo vnitra
 se sídlem: Praha 7, Nad Štolou 936/3, PSČ 170 34
 zastoupen: Ing. Milan Grohmann, vedoucím odboru nemovitého majetku
 Správy logistického zabezpečení PP ČR

adresa pro doručování: **Správa logistického zabezpečení Policejního prezidia ČR,
 Praha 5, Nádražní 16, PSČ: 150 05**

IČO: 000 
 DIČ: CZ00007064
 Bankovní spojení: Česká národní banka
 Číslo účtu: 5504881/0710
 Kontaktní osoba: Miloslav Paták
 telefonní číslo: + 420 974 884 573
 mobil: +420 735 744 334
 email: miloslav.patak@pcr.cz

(dále jen „objednatel“)

a

poskytovatel: **ORZO SECURITY, spol. s r. o.**
 se sídlem: Poděbradova 3264/73, 702 00 Ostrava
 zastoupen: 
 IČO: 60321601
 DIČ: CZ60321601
 bankovní spojení: ČSOB a. s.
 číslo účtu: 373534873/0300
 kontaktní osoba: 
 e-mail:
 telefon:
 zapsán: v obchodním rejstříku vedeném u Krajského soudu v Ostravě,
 oddíl C, vložka 11384

(dále jen „zhotovitel“)

Objednatel a zhotovitel (společně také „smluvní strany“) uzavřeli dne 29. 8. 2018 smlouvu o dílo evidovanou u objednatele pod Čj.: PPR-20038-23/ČJ-2018-990656 na veřejnou zakázku vedenou pod názvem „Instalace kamerového systému CCTV, EPS, EZS v objektu PP ČR Jihlava“.

V souladu s článkem IX. odst. 3 smlouvy se smluvní strany dohodly na uzavření tohoto Dodatku č. 2 (dále jen „dodatek“).

I. Předmět dodatku

Smluvní strany se dohodly na vícepracích a méněpracích na základě odsouhlaseného změnového listu, jehož bližší specifikace je uvedena v Příloze č. 1, která tvoří nedílnou součást tohoto dodatku.

II. Cena

Článek IV. odst. 1 smlouvy se rozšiřuje o text, který zní:

„Cena díla se navyšuje o částku 102 840,00 Kč bez DPH, tj. 124 436,40 Kč včetně DPH a poníží se o částku 20 361,00 Kč bez DPH, tj. 24 636,81 Kč včetně DPH. Cena díla se tak navyšuje o 82 479,00 Kč bez DPH, tj. 99 799,59 Kč včetně DPH. Celková cena za dílo tak nově činí 970 065,50 Kč bez DPH, tj. 1 173 779,26 Kč včetně DPH. Ceny navýšení a ponížení jsou doloženy rozpočtem zhotovitele v Příloze č. 2, která tvoří nedílnou součást tohoto dodatku.“

III. Ostatní ujednání

- 1) Ostatní ustanovení smlouvy nedotčena tímto dodatkem zůstávají beze změny.
- 2) Tento dodatek je vyhotoven ve třech stejnopisech. Jeden (1) obdrží zhotovitel a dva (2) objednatel.
- 3) Tento dodatek nabývá platnosti dnem jeho uzavření a účinnosti dnem uveřejnění v registru smluv dle zákona č. 340/2015 Sb., o zvláštních podmínkách účinnosti některých smluv, uveřejňování těchto smluv a o registru smluv, ve znění pozdějších předpisů (zákon o registru smluv).

Smluvní strany shodně prohlašují, že obsah tohoto dodatku č. 2 odpovídá jejich vůli a na důkaz toho připojují své podpisy.

Příloha č. 1 – Změnový list

Příloha č. 2 – Rozpočet zhotovitele

V Praze dne 30-05-2019

V Ostravě dne 3.6.2019

Za objednatele:

MINISTERSTVO VNITRA ČR
Policejní prezidium ČR
Oblastní úřad pro bezpečnost



Ing. Milan Grohmann
vedoucí ONM SLZ PP ČR

Za poskytovatele:



Datum zveřejnění smlouvy v registru smluv	
ID verze zápisu v registru smluv	
Identifikátor záznamu, pod kterým je smluvní dokument veden v modulu „System správy dokumentů“ resortního EKIS	
Jméno, OEČ, podpis	

Změnový list číslo 1

Identifikace akce

Název akce:	SLZ PP - Jihlava, Březinovy sady 2376/12 - instalace kamerového systému CCTV, EPS, EZS
Číslo akce SMVS:	014V12200 7017
Objednatel:	ČR - Ministerstvo vnitra, Nad Štolou 936/3, 170 34 Praha 7
Zhotovitel:	ORZO SECURITY, spol. s r.o., Poděbradova 3264/73, 702 00 Ostrava
Projektant:	

Předmět změnového listu

Oznámení změny části stavby s vlivem na výši nákladů

Část díla dotčená změnovým listem

Realizace stavby

Popis změny, popis technického řešení

Původní řešení dle smluvní (tendrové) dokumentace :

- 1) Kabeláž EPS měla být vedena volně protipožárními příchytkami, popř. v PVC chráničkách. Nebylo uvažováno s napojením systému EPS na náhradní zdroj energie.
- 2) Kamerový systém CCTV měl být zapojen do stávající rackové skříně.
- 3) Systém EPS měl být napojen na PCO HZS přes stávající přenosové zařízení

Nové řešení :

- 1) Kabeláž EPS bude vedena v lištách odpovídající barvě prostoru a v kovových chráničkách. Systém EPS bude nově napojen na náhradní zdroj energie UPS.
- 2) Bude instalována nová racková skříň (stojanový rozvaděč 42U včetně vybavení)
- 3) Systém EPS bude napojen na PCO HZS přes nový vysílač

Zdůvodnění změny :

- 1) Nový způsob vedení kabeláže v lištách byl zvolen kvůli příznivějšímu vzhledu s přihlédnutím ke způsobu využívání objektu. Napojení na UPS je nezbytné pro zachování funkčnosti systému.
- 2) Kapacita stávající rackové skříně neumožňuje zapojení rozšířeného CCTV
- 3) Vydány nové vnitřní předpisy pro HZS na přenos signálu dvěma nezávislými kanály, které původní vysílač nespĺňuje.

Vliv změny na výkresovou dokumentaci :

Bude zohledněno v dokumentaci skutečného provedení.

Záznamy o změně ve stavebním deníku a zápisech z KD:

Navrhované změny jsou zaznamenány ve stavebním deníku.

Předpokládaný vliv na termín, kvalitu, cenu díla :

Vliv na termín: Není

Vliv na kvalitu: Pozitivní (zajištění plné funkčnosti systémů EPS, EZS a CCTV v lepším vizuálním provedení)

Vliv na cenu: Navýšení ceny díla

Přípočty k ceně díla bez DPH: 102 840,00 Kč

Odpočty z ceny díla bez DPH: -20 361,00 Kč

Celkový vliv na změnu ceny díla bez DPH: 82 479,00 Kč

Zá zhotovitele:

Za projektanta:

Za objednatele:

Ing. Milan Grohmann

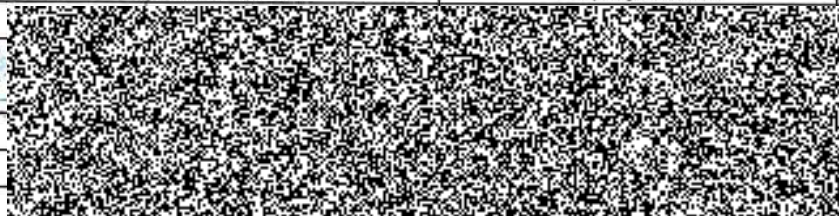

Zakázkové č: Z180061

**Rekonstrukce – Slaboproudých rozvodů, Areál Policie ČR, Březinovy sady 2376, Jihlava
Vícepráce - méněpráce k 24.10.2018**

Rozpočet č: RZ180065a

ORZO security, spol. s r.o.

Poděbradova 3264/73
Ostrava - Moravská Ostrava
702 00

tel:



fax:



**Česká republika - Ministerstvo vnitra
Nad Štolou 936/3**

Praha 7
170 34

tel: 974 835 675

email:

Rekapitulace rozpočtu

HLAVA III.	Základní rozpočtové náklady		
	Dodávky		57 124,00 Kč
	Montáže		25 355,00 Kč
	Celkem		82 479,00 Kč
	Celkem bez DPH		82 479,00 Kč
	Daň z přidané hodnoty		
	sazba DPH	21 %	82479
	DPH celkem		17 320,59 Kč
	Celkem s DPH		99 799,59 Kč

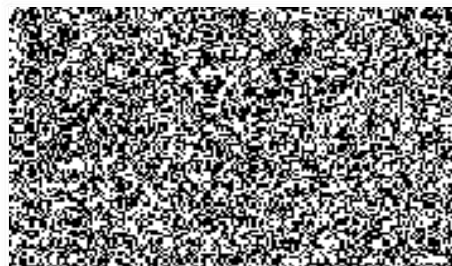

Rozpočet**Zařízení systému elektrické požární signalizace**

Číslo položky	Popis položky	Počet	MJ	Jedn. cena	Celkem
MHG 262	Hlásič optickokouřový interaktivní	2	ks	1 157,00 Kč	2 314,00 Kč
MHY 734	Zásuvka pro adresovatelné a interaktivní hlásiče	2	ks	46,50 Kč	93,00 Kč
	Lišta plastová LV 18x13HA	-84	m	13,50 Kč	-1 134,00 Kč
6708	Přichytka jednostranná kovová pro kabel 6 mm, požárně odolná	-85	ks	4,00 Kč	-340,00 Kč
SB 6.3x35	Požárně odolný šroub do betonu	-85	ks	6,00 Kč	-510,00 Kč
2316/LPE2	Trubka vnitřní 16 mm	-24	m	6,00 Kč	-144,00 Kč
	Lišty hnědé 18x18	84	m	17,00 Kč	1 428,00 Kč
6248470	Úložný kovový kanál LKM 20030RW bílá barva	66	m	332,00 Kč	21 912,00 Kč
3316 XX	TRUBKA OHEBNÁ KOVOVÁ 750N	50	m	96,00 Kč	4 800,00 Kč
PRAFlaDur 3x1.5	Hnědý kabel PRAFlaDur-J 3x1,5 RE P60-R	5	m	29,00 Kč	145,00 Kč
USVSD300--	UPS GENIO Flex Plus Dual 3000VA/2700W, 5 min, 1/1f,VI-sin	1	ks	18 067,00 Kč	18 067,00 Kč
CLICK70306	Propojovací kabel HDMI-HDMI 7,5m	1	ks	1 303,00 Kč	1 303,00 Kč

Celkem**47 934,00 Kč****DPH: sazba DPH****10 066,14 Kč****Instalace systému elektrické požární signalizace**

Číslo položky	Popis položky	Počet	MJ	Jedn. cena	Celkem
MHG 262	Hlásič optickokouřový interaktivní	2	ks	300,00 Kč	600,00 Kč
MHY 734	Zásuvka pro adresovatelné a interaktivní hlásiče	2	ks	10,00 Kč	20,00 Kč
ALVIS SYMBOL	Alvis - vytvoření aplikace, umístění symbolů	2	ks	60,00 Kč	120,00 Kč
6708	Přichytka jednostranná kovová pro kabel 6 mm, požárně odolná	-85	ks	10,00 Kč	-850,00 Kč
SB 6.3x35	Požárně odolný šroub do betonu	-85	ks	1,00 Kč	-85,00 Kč
2316/LPE2	Trubka vnitřní 16 mm	-24	m	15,00 Kč	-360,00 Kč
	Lišta plastová LV 18x13HA	66	m	25,00 Kč	1 650,00 Kč
OEPS.0919	Instalace kovové trubky ohebné na omítku do 25 mm včetně držáků	50	m	25,00 Kč	1 250,00 Kč
OEPS.0931	Instalace napájecího kabelu do 3 žil do lišty/trubky/žlabu	5	m	18,00 Kč	90,00 Kč
C05-M-VT-050	Instalace a zapojení záložního zdroje UPS	1	ks	1 500,00 Kč	1 500,00 Kč
	Instalace propojovacího kabelu HDMI	1	s	600,00 Kč	600,00 Kč
	Vedlejší náklady				0,00 Kč
	Doprava	1	s	3 830,00 Kč	3 830,00 Kč
	Spolupráce při připojení systému EPS na PCO hasičů přes nový vysílač	1	s	9 140,00 Kč	9 140,00 Kč

Celkem**17 505,00 Kč**

DPH: sazba DPH

3 676,05 Kč

Zařízení poplachového systému

Číslo položky	Popis položky	Počet	MJ	Jedn. cena	Celkem
	Aku 12V,17Ah	-7	ks	1 348,00 Kč	-9 436,00 Kč
	Spínaný zálohovaný zdroj v krytu 27,6Vss/2A	-1	ks	2 358,00 Kč	-2 358,00 Kč
PRAFlaDur 3x1.5	Hnědý kabel PRAFlaDur-J 3x1,5 RE P60-R	5	m	29,00 Kč	145,00 Kč
PS12380 VdS	AKU 12V/38Ah se šroubovými svorkami M6	1	ks	3 506,00 Kč	3 506,00 Kč

Celkem**-8 143,00 Kč**

DPH: sazba DPH

-1 710,03 Kč**Instalace poplachového systému**

Číslo položky	Popis položky	Počet	MJ	Jedn. cena	Celkem
	Aku 12V,17Ah	-7	ks	180,00 Kč	-1 260,00 Kč
	Spínaný zálohovaný zdroj v krytu 27,6Vss/2A	-1	ks	540,00 Kč	-540,00 Kč
OEPS.0931	Instalace napájecího kabelu do 3 žil do lišty/trubky/žlabu	5	m	18,00 Kč	90,00 Kč
C05-M-EZS-480	Instalace a zapojení akumulátoru 12V/38Ah	1	ks	360,00 Kč	360,00 Kč
C05-M-EZS-340	Instalace a zapojení telefonního/GSM/GPRS komunikátoru	1	ks	540,00 Kč	540,00 Kč
C05-M-EZS-350	Konfigurace telefonního/GSM/GPRS komunikátoru	1	ks	720,00 Kč	720,00 Kč
	Spolupráce při připojení systému PZTS na PCO PČR	1	s	1 500,00 Kč	1 500,00 Kč

Celkem**1 410,00 Kč**

DPH: sazba DPH

296,10 Kč**Zařízení systému průmyslové televize**

Číslo položky	Popis položky	Počet	MJ	Jedn. cena	Celkem
KEline	Kabel UTP Cat.5E, venkovní provedení	-380	m	8,80 Kč	-3 344,00 Kč
KEline	Instalační kabel UTP Cat.5E, LSOH	380	m	8,00 Kč	3 040,00 Kč
MICOS	Stojanový rozvaděč,42U,š.600mm,hl.800mm,	1	ks	11 327,00 Kč	11 327,00 Kč
CSRAB-RPX3	19" nap.panel 8x230V ČSN,vypínač,přep.och.,tep.pojistka, 3m	1	ks	546,00 Kč	546,00 Kč
HSEMRJ6UWS	Keystone modul RJ45 nestíněný,Cat.6 de-embedded,samozáf.,SFA	24	ks	70,00 Kč	1 680,00 Kč
HSER0240GP	19" patchpanel pro 24 modulů SFA/SFB, neosazený, 1U,RAL 7035	1	ks	311,00 Kč	311,00 Kč
HDBS148051	19" vyvazovací panel, plastový kabelovod,výška 1U,barva šedá	1	ks	178,00 Kč	178,00 Kč
DFS14845-C	19" polička s perf.,hl. 450mm, šroub.,zátěž 80kg,1U,RAL 7035	1	ks	422,00 Kč	422,00 Kč
H6ULG00K5G	Propoj. kabel, Cat.6 nestíněný,2xRJ-45,délka 0,5m,barva šedá	10	ks	26,00 Kč	260,00 Kč
PK 110X70 D HD	Kanál parapetní dutý 110x70	4	m	326,00 Kč	1 304,00 Kč
PKS 70/60 XX	Příčka dělicí s AL fólií	4	m	90,00 Kč	360,00 Kč

CLICK70335	Propojovací kabel DVI - DVI 7,5m	1	ks	850,00 Kč	850,00 Kč
ku2hub4wm	PremiumCord USB HUB 4-portový V2.0 bez napájení mini	1	ks	137,00 Kč	137,00 Kč
ku2rep5	PremiumCord USB 2.0 repeater a prodlužovací kabel A/M-A/F 5m	1	ks	216,00 Kč	216,00 Kč
kupaa5	PremiumCord USB 2.0 kabel prodlužovací, A-A, 5m	1	ks	46,00 Kč	46,00 Kč

Celkem

17 333,00 Kč

DPH: sazba DPH

3 639,93 Kč

Instalace systému průmyslové televize

Číslo položky	Popis položky	Počet	MJ	Jedn. cena	Celkem
C05-M-SK-030	Instalace 19"stojanového rozvaděče	1	ks	1 680,00 Kč	1 680,00 Kč
C05-M-SK-090	Instalace a zapojení rozvodného panelu 230V	1	ks	60,00 Kč	60,00 Kč
C05-M-SK-310	Instalace a zapojení patch panelu 24xRJ45	1	ks	1 440,00 Kč	1 440,00 Kč
C05-M-SK-120	Instalace vyvazovacího panelu	1	ks	60,00 Kč	60,00 Kč
C05-M-SK-110	Instalace poličky	1	ks	60,00 Kč	60,00 Kč
C05-M-SK-610	Instalace propojovacího kabelu	8	ks	6,00 Kč	48,00 Kč
OEPS.0929	Instalace lišty vkládací do 150 mm	4	m	98,00 Kč	392,00 Kč
	Spolupráce při přepojení stávajícího zařízení stojanového rozvaděče SK	1	s	1 500,00 Kč	1 500,00 Kč
	Instalace propojovacího kabelu DVI	1	s	600,00 Kč	600,00 Kč
	Instalace propojovacího kabelu USB	1	s	600,00 Kč	600,00 Kč

Celkem

6 440,00 Kč

DPH: sazba DPH

1 352,40 Kč