

<b>Změnový list číslo 1</b>		
Název akce:	IROP - Výstavba areálu Územního odboru Chrudim - Krajské ředitelství policie Pardubického kraje CZ.06.1.23/0.0/0.0/16_055/0003564 - část 1	
Číslo akce SMVS:	014V12100 7014	
Objednatel:	ČR – Krajské ředitelství policie Pardubického kraje	
Zhotovitel:	Společnost Chrudim KŘ PČR M+Z, vedoucí společník Metrostav a.s., Divize 9, Praha 8	
Projektant:	KB projekt s.r.o., Lešetín I/659, 760 01 Zlín	
Změny v provedení cihelného zdiva pro výstavbu areálu ÚO Chrudim		
Objekty A, B, C, D, E, F		
<b>Původní řešení dle smluvní (tendrové) dokumentace :</b>		
Zdivo nosné jednovrstvé z cihel děrovaných vnější klasické, spojené na pero a drážku na maltu MC, pevnost cihel P15, tl. zdiva 440 mm a 380 mm. Použitý zdící materiál dle projektové dokumentace Porotherm 38 P15 a Porotherm 44 P15.		
<b>Nové řešení :</b>		
Zdivo nosné jednovrstvé z cihel broušených, vnější klasické, na tenkovrstvou maltu, pevnost cihel P15, tl. zdiva 440 mm a 380 mm. Použití jiného zdícího materiálu, resp. materiálu typu Porotherm 38 Profi P15 a Porotherm 44 Profi P15. Uvedené materiály jsou druhově zcela srovnatelné s materiály uvedenými v projektové dokumentaci pro provádění díla, jejich vlastnosti jsou kvalitativně shodné a jejich použití nemá dopad na výši ceny díla.		
<b>Zdůvodnění změny :</b>		
Na základě dotazu adresovaného výrobcí zdícího materiálu typu Porotherm 38 P15 a Porotherm 44 P15 definovaného v projektové dokumentaci pro provedení stavby bylo zjištěno, že výrobce těchto materiálů není v současné době schopen garantovat deklarované vlastnosti materiálu typu Porotherm 38 P15, a proto je momentálně tento výrobek nedostupný. Prodej materiálu typu Porotherm 38 P15 a Porotherm 44 P15 byl dle stanoviska výrobce zcela ukončen a tento výrobek již nebude nadále dostupný. Kopie stanoviska výrobce je přílohou tohoto změnového listu.		
<b>Vliv změny na výkresovou dokumentaci :</b>		
Bude doplněno do PD.		
<b>Záznamy o změně ve stavebním deníku a zápisech z KD:</b>		
Stanovisko výrobce cihel.		
<b>Předpokládaný vliv na termín, kvalitu, cenu díla :</b>		
Vliv na termín: ne		
Vliv na kvalitu díla: ne		
Vliv na cenu: ne		
<b>Přípočty k ceně díla bez DPH:</b>	<b>3 681 595,13 Kč</b>	
<b>Odpočty z ceny díla bez DPH:</b>	<b>-3 681 595,13 Kč</b>	
<b>Celkový vliv na změnu ceny díla bez DPH:</b>	<b>0,00 Kč</b>	
<b>DPH</b>	<b>- Kč</b>	
<b>Celkový vliv na změnu ceny díla včetně DPH:</b>	<b>0,00 Kč</b>	
<b>Přílohy: položkový rozpočet změny č.1</b>		
Za zhotovitele:	Za projektanta:	Za technický dozor investora:
		
Datum: 30.4. 2019	Datum: 30.4. 2019	Datum: 30.4. 2019
Úplnost změnového listu za účastníka programu zkontroloval:		
Renata Kaňková, náměstek ředitele KŘP pro ekonomiku		
Datum: 30-04-2019		

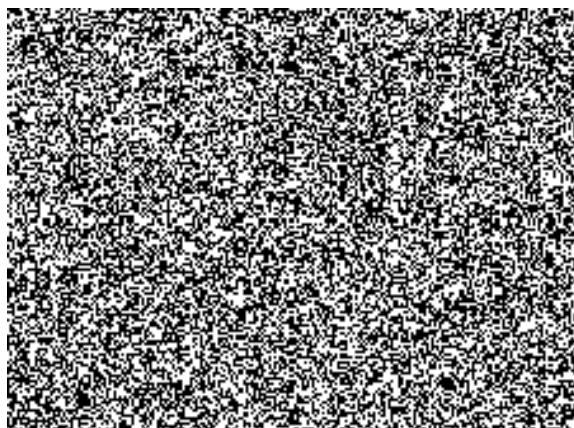

Renata  
Kaňková

Digitálně podepsal  
Renata Kaňková  
Datum: 2019.06.04  
09:06:40 +02'00'



Metrostav a.s.  
Koželužská 2450  
180 00 Praha 8

Vaše značka/ze dne

Naše značka  
21/PM/18

Vyřizuje



České Budějovice  
6. listopadu 2018

Věc: Výroba cihel Porotherm 38 P15 a Porotherm 44 P15

Vážený pane Sýkoro,

reagujeme na Váš dotaz ohledně dostupnosti sortimentu Porotherm 38 P15 a Porotherm 44 P15 pro Vaši stavbu „Krajské ředitelství policie Pardubického Kraje“ v Chrudimi. K záměně cihel Porotherm 38 P15 jsme nuceni z důvodu dočasné změny geologického složení těžené horniny. Tyto cihly vyrábíme na jediném závodě, a to v Kostelci nad Orlicí, kde jsme se dostali při těžbě základní suroviny do míst s odlišnou kvalitou, která nám neumožňovala u tenkostěnného zboží dosáhnout vyšší deklarované pevnosti v tlaku než 10 N/mm<sup>2</sup>. Druhá záměna cihel Porotherm 44 P15 byla způsobena ukončením výroby tohoto výrobku.

Věříme, že nově dodávané a technologicky vyspělejší broušené cihly Porotherm 38 Profí P15 a Porotherm 44 Profí P15 kladené na maltu pro tenké spáry plně nahradí původní variantu k Vaší spokojenosti.



Wienerberger s.r.o. (10)  
Plachého 388/28, 370 01 České Budějovice 1



1x

1x

1x vlastní



Wienerberger s.r.o., Plachého 388/28, 370 01 České Budějovice, T: +420 383 826 111, E: [info@wienerberger.cz](mailto:info@wienerberger.cz), IČO 00015253, DIČ CZ00015253, UniCredit Bank Czech Republic and Slovakia, a.s., BIC BACXCZPP, CZK 735007/2700, IBAN CZ35 2700 0000 0000 0073 5007  
Firma je zapsána v obchodním rejstříku vedeném Krajským soudem v Českých Budějovicích, oddíl C, vložka 27563, den zápisu 29. prosince 1990



# REKAPITULACE OBJEKTŮ STAVBY A SOUPISŮ PRACÍ

Kód: 2017/014

**Stavba:** Výstavba areálu ÚO a OOP Chrudim

Místo: Chrudim

Datum: 22.03.2018

Zadavatel: Krajské ředitelství policie Pardubického kraje  
Uchazeč: Metrostav a.s., Koželužská 2450/4, Praha 8

Projektant: KB projekt, s.r.o.

Kód	Objekt, Soupis prací	Cena bez DPH [CZK]	Cena s DPH [CZK]	Typ
<b>Náklady stavby celkem</b>		<b>3 681 595,13</b>	<b>4 454 730,11</b>	
2017/014-2	Výstavba areálu ÚO a OOP Chrudim	3 681 595,13	4 454 730,11	STA
2017/014-2-01	SO 01-Příprava území			Soupis
2017/014-2-02	SO 02-Administrativní objekty-A,B,C	2 763 129,69	3 343 386,92	Soupis
2017/014-2-02A	SO 02-Administrativní objekt A	639 479,35	773 770,01	Soupis
2017/014-2-02A-1	SO 02-obj.A-Architektonické a stavebně-technické řešení	639 479,35	773 770,01	Soupis
2017/014-2-02A-2	SO 02-obj.A-Technika prostředí staveb			Soupis
2017/014-2-02A-2-1	SO 02-obj.A-Zařízení zdravotně technických instalací			Soupis
2017/014-2-02A-2-2	SO 02-obj.A-Zařízení pro vytápění staveb			Soupis
2017/014-2-02A-2-3	SO 02-obj.A-Zařízení vzduchotechniky			Soupis
2017/014-2-02A-2-4	SO 02-obj.A-Zařízení silnoproudé elektrotechniky vč.hromosvodu a uzemnění			Soupis
2017/014-2-02B	SO 02-Administrativní objekt B	83 580,65	101 132,59	Soupis
2017/014-2-02B-1	SO 02-obj.B-Architektonické a stavebně-technické řešení	83 580,65	101 132,59	Soupis
2017/014-2-02B-2	SO 02-obj.B-Technika prostředí staveb			Soupis
2017/014-2-02B-2-1	SO 02-obj.B-Zařízení zdravotně technických instalací			Soupis
2017/014-2-02B-2-2	SO 02-obj.B-Zařízení pro vytápění staveb			Soupis
2017/014-2-02B-2-3	SO 02-obj.B-Zařízení vzduchotechniky			Soupis
2017/014-2-02B-2-4	SO 02-obj.B-Zařízení silnoproudé elektrotechniky vč.hromosvodu a uzemnění			Soupis
2017/043-2-02C	SO 02-Administrativní objekt C	2 040 069,69	2 468 484,32	Soupis
2017/014-2-02C-1	SO 02-obj.C-Architektonické a stavebně-technické řešení	2 040 069,69	2 468 484,32	Soupis
2017/014-2-02C-2	SO 02-obj.C-Technika prostředí staveb			Soupis
2017/014-2-02C-2-1	SO 02-obj.C-Zařízení zdravotně technických instalací			Soupis
2017/014-2-02C-2-2	SO 02-obj.C-Zařízení pro vytápění staveb			Soupis
2017/014-2-02C-2-3	SO 02-obj.C-Zařízení vzduchotechniky			Soupis
2017/014-2-02C-2-4	SO 02-obj.C-Zařízení silnoproudé elektrotechniky vč.hromosvodu a uzemnění			Soupis
2017/014-2-02C-2-5	SO 02-obj.C-Měření a regulace			Soupis
2017/014-2-03	SO 03-Mytí vozidel-D	248 424,83	300 594,04	Soupis
2017/014-2-03-1	SO 03-obj.D-Architektonické a stavebně-technické řešení	248 424,83	300 594,04	Soupis
2017/043-2-03-2	SO 03-obj.D-Technika prostředí staveb			Soupis
2017/014-2-03-2-1	SO 03-obj.D-Zařízení zdravotně technických instalací			Soupis
2017/014-2-03-2-2	SO 03-obj.D-Zařízení pro vytápění staveb			Soupis
2017/014-2-03-2-3	SO 03-obj.D-Zařízení vzduchotechniky			Soupis

2017/014-2-03-2-4	SO 03-obj.D-Zařízení silnoproudé elektrotechniky vč.hromosvodu a uzemnění			Soupis
2017/014-2-04	SO 04-Technická ošetřovna vozidel-E	424 824,53	514 037,68	Soupis
2017/014-2-04-1	SO 04-obj.E-Architektonické a stavebně-technické řešení	424 824,53	514 037,68	Soupis
2017/014-2-04-2	SO 04-obj.E-Technika prostředí staveb			Soupis
2017/014-2-04-2-1	SO 04-obj.E-Zařízení zdravotně technických instalací			Soupis
2017/014-2-04-2-2	SO 04-obj.E-Zařízení pro vytápění staveb			Soupis
2017/014-2-04-2-3	SO 04-obj.E-Zařízení vzduchotechniky			Soupis
2017/014-2-04-2-4	SO 04-obj.E-Zařízení silnoproudé elektrotechniky vč.hromosvodu a uzemnění			Soupis
2017/014-2-05	SO 05-Objekt kynologie-F	245 216,08	296 711,46	Soupis
2017/014-2-05-1	SO 05-obj.F-Architektonické a stavebně-technické řešení	245 216,08	296 711,46	Soupis
2017/014-2-05-2	SO 02-obj.F-Technika prostředí staveb			Soupis
2017/014-2-05-2-1	SO 05-obj.F-Zařízení zdravotně technických instalací			Soupis
2017/014-2-05-2-2	SO 05-obj.F-Zařízení pro vytápění staveb			Soupis
2017/014-2-05-2-3	SO 05-obj.F-Zařízení vzduchotechniky			Soupis
2017/014-2-05-2-4	SO 05-obj.F-Zařízení silnoproudé elektrotechniky vč.hromosvodu a uzemnění			Soupis
2017/014-2-06	SO 06-Přeložka vodovodu			Soupis
2017/014-2-07	SO 07-Připojka vodovodu			Soupis
2017/014-2-08	SO 08-Připojka kanalizace			Soupis
2017/014-2-09	SO 09-Připojka teplovodu			Soupis
2017/014-2-10	SO 10-Připojka nn			Soupis
2017/014-2-11	SO 11-Venkovní areálové osvětlení			Soupis
2017/014-2-12	SO 12-Přeložka VO a zrušení rozvodů nn			Soupis
2017/014-2-13	SO 13-Zpevněné plochy,oplocení,sadové úpravy			Soupis
2017/014-2-13-1	SO 13-Zpevněné plochy			Soupis
2017/014-2-13-2	SO 13-Oplocení			Soupis
2017/014-2-13-3	SO 13-Sadové úpravy			Soupis
2017/014-2-PS01	PS 01-Motorgenerátor			Soupis
2017/014-2-PS02	PS 02-Technologie výdejny jídel			Soupis
2017/014-2-PS05	PS 05-Benzinová stanice			Soupis
2017/014-2-VON	Vedlejší a ostatní náklady			Soupis

# REKAPITULACE OBJEKTŮ STAVBY A SOUPISŮ PRACÍ

Kód: 2017/014

**Stavba:** Výstavba areálu ÚO a OOP Chrudim

Místo: Chrudim

Datum: 22.03.2018

Zadavatel: Krajské ředitelství policie Pardubického kraje  
Uchazeč: Metrostav a.s., Koželužská 2450/4, Praha 8

Projektant: KB projekt, s.r.o.

Kód	Objekt, Soupis prací	Cena bez DPH [CZK]	Cena s DPH [CZK]	Typ
<b>Náklady stavby celkem</b>		<b>-3 681 595,13</b>	<b>-4 454 730,11</b>	
2017/014-2	Výstavba areálu ÚO a OOP Chrudim	-3 681 595,13	-4 454 730,11	STA
2017/014-2-01	SO 01-Příprava území			Soupis
2017/014-2-02	SO 02-Administrativní objekty-A,B,C	-2 763 129,69	-3 343 386,92	Soupis
2017/014-2-02A	SO 02-Administrativní objekt A	-639 479,35	-773 770,01	Soupis
2017/014-2-02A-1	SO 02-obj.A-Architektonické a stavebně-technické řešení	-639 479,35	-773 770,01	Soupis
2017/014-2-02A-2	SO 02-obj.A-Technika prostředí staveb			Soupis
2017/014-2-02A-2-1	SO 02-obj.A-Zařízení zdravotně technických instalací			Soupis
2017/014-2-02A-2-2	SO 02-obj.A-Zařízení pro vytápění staveb			Soupis
2017/014-2-02A-2-3	SO 02-obj.A-Zařízení vzduchotechniky			Soupis
2017/014-2-02A-2-4	SO 02-obj.A-Zařízení silnoproudé elektrotechniky vč.hromosvodu a uzemnění			Soupis
2017/014-2-02B	SO 02-Administrativní objekt B	-83 580,65	-101 132,59	Soupis
2017/014-2-02B-1	SO 02-obj.B-Architektonické a stavebně-technické řešení	-83 580,65	-101 132,59	Soupis
2017/014-2-02B-2	SO 02-obj.B-Technika prostředí staveb			Soupis
2017/014-2-02B-2-1	SO 02-obj.B-Zařízení zdravotně technických instalací			Soupis
2017/014-2-02B-2-2	SO 02-obj.B-Zařízení pro vytápění staveb			Soupis
2017/014-2-02B-2-3	SO 02-obj.B-Zařízení vzduchotechniky			Soupis
2017/014-2-02B-2-4	SO 02-obj.B-Zařízení silnoproudé elektrotechniky vč.hromosvodu a uzemnění			Soupis
2017/043-2-02C	SO 02-Administrativní objekt C	-2 040 069,69	-2 468 484,32	Soupis
2017/014-2-02C-1	SO 02-obj.C-Architektonické a stavebně-technické řešení	-2 040 069,69	-2 468 484,32	Soupis
2017/014-2-02C-2	SO 02-obj.C-Technika prostředí staveb			Soupis
2017/014-2-02C-2-1	SO 02-obj.C-Zařízení zdravotně technických instalací			Soupis
2017/014-2-02C-2-2	SO 02-obj.C-Zařízení pro vytápění staveb			Soupis
2017/014-2-02C-2-3	SO 02-obj.C-Zařízení vzduchotechniky			Soupis
2017/014-2-02C-2-4	SO 02-obj.C-Zařízení silnoproudé elektrotechniky vč.hromosvodu a uzemnění			Soupis
2017/014-2-02C-2-5	SO 02-obj.C-Měření a regulace			Soupis
2017/014-2-03	SO 03-Mytí vozidel-D	-248 424,83	-300 594,04	Soupis
2017/014-2-03-1	SO 03-obj.D-Architektonické a stavebně-technické řešení	-248 424,83	-300 594,04	Soupis
2017/043-2-03-2	SO 03-obj.D-Technika prostředí staveb			Soupis
2017/014-2-03-2-1	SO 03-obj.D-Zařízení zdravotně technických instalací			Soupis
2017/014-2-03-2-2	SO 03-obj.D-Zařízení pro vytápění staveb			Soupis
2017/014-2-03-2-3	SO 03-obj.D-Zařízení vzduchotechniky			Soupis

2017/014-2-03-2-4	SO 03-obj.D-Zařízení silnoproudé elektrotechniky vč.hromosvodu a uzemnění			Soupis
2017/014-2-04	SO 04-Technická ošetřovna vozidel-E	-424 824,53	-514 037,68	Soupis
2017/014-2-04-1	SO 04-obj.E-Architektonické a stavebně-technické řešení	-424 824,53	-514 037,68	Soupis
2017/014-2-04-2	SO 04-obj.E-Technika prostředí staveb			Soupis
2017/014-2-04-2-1	SO 04-obj.E-Zařízení zdravotně technických instalací			Soupis
2017/014-2-04-2-2	SO 04-obj.E-Zařízení pro vytápění staveb			Soupis
2017/014-2-04-2-3	SO 04-obj.E-Zařízení vzduchotechniky			Soupis
2017/014-2-04-2-4	SO 04-obj.E-Zařízení silnoproudé elektrotechniky vč.hromosvodu a uzemnění			Soupis
2017/014-2-05	SO 05-Objekt kynologie-F	-245 216,08	-296 711,46	Soupis
2017/014-2-05-1	SO 05-obj.F-Architektonické a stavebně-technické řešení	-245 216,08	-296 711,46	Soupis
2017/014-2-05-2	SO 02-obj.F-Technika prostředí staveb			Soupis
2017/014-2-05-2-1	SO 05-obj.F-Zařízení zdravotně technických instalací			Soupis
2017/014-2-05-2-2	SO 05-obj.F-Zařízení pro vytápění staveb			Soupis
2017/014-2-05-2-3	SO 05-obj.F-Zařízení vzduchotechniky			Soupis
2017/014-2-05-2-4	SO 05-obj.F-Zařízení silnoproudé elektrotechniky vč.hromosvodu a uzemnění			Soupis
2017/014-2-06	SO 06-Přeložka vodovodu			Soupis
2017/014-2-07	SO 07-Připojka vodovodu			Soupis
2017/014-2-08	SO 08-Připojka kanalizace			Soupis
2017/014-2-09	SO 09-Připojka teplovodu			Soupis
2017/014-2-10	SO 10-Připojka nn			Soupis
2017/014-2-11	SO 11-Venkovní areálové osvětlení			Soupis
2017/014-2-12	SO 12-Přeložka VO a zrušení rozvodů nn			Soupis
2017/014-2-13	SO 13-Zpevněné plochy,oplocení,sadové úpravy			Soupis
2017/014-2-13-1	SO 13-Zpevněné plochy			Soupis
2017/014-2-13-2	SO 13-Oplocení			Soupis
2017/014-2-13-3	SO 13-Sadové úpravy			Soupis
2017/014-2-PS01	PS 01-Motorgenerátor			Soupis
2017/014-2-PS02	PS 02-Technologie výdejny jídel			Soupis
2017/014-2-PS05	PS 05-Benzinová stanice			Soupis
2017/014-2-VON	Vedlejší a ostatní náklady			Soupis

## REKAPITULACE ČLENĚNÍ SOUPISU PRACÍ

Stavba: Výstavba areálu ÚO a OOP Chrudim  
Objekt: 2017/014-2 - Výstavba areálu ÚO a OOP Chrudim  
Soupis: 2017/014-2-02 - SO 02-Administrativní objekty-A,B,C  
Úroveň 4:

### 2017/014-2-02A-1 - SO 02-obj.A-Architektonické a stavebně-technické řešení

Místo: Chrudim  
Zadavatel: Krajské ředitelství policie Pardubického kraje  
Uchazeč: Metrostav a.s., Koželužská 2450/4, Praha 8

Datum: 22.03.2018  
Projektant: KB projekt, s.r.o.

Kód dílu - Popis	Cena celkem [CZK]
------------------	-------------------

<b>Náklady soupisu celkem</b>	<b>639 479,35</b>
-------------------------------	-------------------

HSV - Práce a dodávky HSV	639 479,35
1 - Zemní práce	
2 - Zakládání	
3 - Svislé a kompletní konstrukce	639 479,35
4 - Vodorovné konstrukce	
6 - Úpravy povrchů, podlahy a osazování výplní	
8 - Trubní vedení	
9 - Ostatní konstrukce a práce, bourání	
998 - Přesun hmot	
PSV - Práce a dodávky PSV	
711 - Izolace proti vodě, vlhkosti a plynům	
712 - Povlakové krytiny	
713 - Izolace tepelné	
714 - Akustická a protiotřesová opatření	
727 - Zdravotechnika - požární ochrana	
762 - Konstrukce tesařské	
763 - Konstrukce suché výstavby	
764 - Konstrukce klempířské	
766 - Konstrukce truhlářské	
767 - Konstrukce zámečnické	
771 - Podlahy z dlaždic	
776 - Podlahy povlakové	
777 - Podlahy lité	
781 - Dokončovací práce - obklady	
783 - Dokončovací práce - nátěry	
784 - Dokončovací práce - malby a tapety	
M - Práce a dodávky M	
33-M - Montáže dopr.zařiz.,sklad. zař. a váh	
N00 - Záchytný a zádržný systém	
N01 - Záchytný a zádržný systém	

# SOUPIS PRACÍ

Stavba: Vystavba areálu ÚO a OOP Chrudim  
 Objekt: 2017/014-2 - Vystavba areálu ÚO a OOP Chrudim  
 Soupis: 2017/014-2-02 - SO 02-Administrativní objekty-A,B,C  
 Úroveň 4:

## 2017/014-2-02A-1 - SO 02-obj.A-Architektonické a stavebně-technické řešení

Místo: Chrudim Datum: 22.03.2018  
 Zadavatel: Krajské ředitelství policie Pardubického kraje Projektant: KB projekt, s.r.o.  
 Uchazeč: Metrostav a.s., Koželužská 2450/4, Praha 8

PČ	Typ	Kód	Popis	MJ	Množství	J.cena [CZK]	Cena celkem [CZK]	Cenová soustava
----	-----	-----	-------	----	----------	--------------	-------------------	-----------------

### Náklady soupisu celkem

**639 479,35**

### Připočty

D HSV Práce a dodávky HSV 639 479,35  
 D 3 Svislé a kompletní konstrukce 639 479,35

29	K	31123821R	Zdivo nosné jednovrstvé z cihel broušených, vnější klasické, na tenkovrstvou maltu, pevnost cihel P15, tl. zdiva 440 mm	m2	215,838	1 760,46	379 974,17	
----	---	-----------	---	----	---------	----------	------------	--

Poznámka k souboru cen:  
 1. Množství jednotek se určuje v m2 plochy konstrukce. 2. Do plochy zdiva se započítává plocha vyzdívký nosných ocelových koster svislých i šikmých. Tato plocha se započítává plně bez odpočtu plochy ocelových koster nosníků. 3. Od plochy zdiva se odečítá: a) plocha otvorů jednotlivě větší než 0,25 m<sup>2</sup>, b) plocha otvorů okenních, dveřních a jiných (vnějších i vnitřních) stanovená z rozměrů kótovaných ve výkresech. Při zalomeném ostění oken a balkónových dveří se šířka zmenšuje o 100 mm. c) plocha překladů, obetonovaných hlav ocelových nosníků, věnců a jiných konstrukcí betonových a železobetonových. 4. V cenách jsou započteny i náklady na doplňkové cihly. 5. V cenách nejsou započteny náklady na: a) výplň kapes obvodového zdiva (např. kolem oken); tyto se ocení cenou 311 23-8911, b) zásep dutin první vrstvy zdiva; tyto se ocení příslušnými cenami 311 23-892..

Poznámka k položce:  
 plný papír viz.legenda zdiva

VV "viz\_půdorys"  
 VV "2.np-po průvlak"(kv-0,25)\*(1,33\*4+4,38\*4) 68,520  
 VV "3.np-po průvlak"(kv-0,25)\*(1,33\*4+4,38\*4) 68,520  
 VV "4.np-po průvlak"(kv-0,25)\*(1,33\*4+4,38\*4) 68,520  
 VV Mezisoučet 205,560  
 VV 205,56\*0,05 10,278  
 VV Součet 215,838

30	K	3112384-R	Zdivo nosné jednovrstvé z cihel broušených, vnější klasické, na tenkovrstvou maltu, pevnost cihel P15, tl. zdiva 380 mm	m2	181,320	1 431,20	259 505,18	
----	---	-----------	---	----	---------	----------	------------	--

Poznámka k souboru cen:  
 1. Množství jednotek se určuje v m2 plochy konstrukce. 2. Do plochy zdiva se započítává plocha vyzdívký nosných ocelových koster svislých i šikmých. Tato plocha se započítává plně bez odpočtu plochy ocelových koster nosníků. 3. Od plochy zdiva se odečítá: a) plocha otvorů jednotlivě větší než 0,25 m<sup>2</sup>, b) plocha otvorů okenních, dveřních a jiných (vnějších i vnitřních) stanovená z rozměrů kótovaných ve výkresech. Při zalomeném ostění oken a balkónových dveří se šířka zmenšuje o 100 mm. c) plocha překladů, obetonovaných hlav ocelových nosníků, věnců a jiných konstrukcí betonových a železobetonových. 4. V cenách jsou započteny i náklady na doplňkové cihly. 5. V cenách nejsou započteny náklady na: a) výplň kapes obvodového zdiva (např. kolem oken); tyto se ocení cenou 311 23-8911, b) zásep dutin první vrstvy zdiva; tyto se ocení příslušnými cenami 311 23-892..

Poznámka k položce:  
 plný papír viz.legenda zdiva

VV "viz\_půdorys"  
 VV "1.np-po průvlak"(kv1-0,65)\*(1,95+4,4+5,6\*3+3,15+5,6\*3+0,5)-(1,8\*1,97) 135,102  
 VV "5.np-parapet"(0,45\*(5,675\*4+5,75\*6+3,135\*2+5,05\*2+4,975\*2)) 37,584  
 VV Mezisoučet 172,686  
 VV 172,686\*0,05 8,634  
 VV Součet 181,320



# REKAPITULACE ČLENĚNÍ SOUPISU PRACÍ

Stavba:

Výstavba areálu ÚO a OOP Chrudim

Objekt:

2017/014-2 - Výstavba areálu ÚO a OOP Chrudim

Soupis:

2017/014-2-02 - SO 02-Administrativní objekty-A,B,C

Úroveň 4:

**2017/014-2-02A-1 - SO 02-obj.A-Architektonické a stavebně-technické řešení**

Místo:

Chrudim

Datum:

22.03.2018

Zadavatel:

Krajské ředitelství policie Pardubického kraje

Projektant:

KB projekt, s.r.o.

Uchazeč:

Metrostav a.s., Koželužská 2450/4, Praha 8

Kód dílu - Popis

Cena celkem [CZK]

## Náklady soupisu celkem

**-639 479,35**

### HSV - Práce a dodávky HSV

**-639 479,35**

1 - Zemní práce

2 - Zakládání

3 - Svislé a kompletní konstrukce

**-639 479,35**

4 - Vodorovné konstrukce

6 - Úpravy povrchů, podlahy a osazování výplní

8 - Trubní vedení

9 - Ostatní konstrukce a práce, bourání

998 - Přesun hmot

### PSV - Práce a dodávky PSV

711 - Izolace proti vodě, vlhkosti a plynům

712 - Povlakové krytiny

713 - Izolace tepelné

714 - Akustická a protiotřesová opatření

727 - Zdravotechnika - požární ochrana

762 - Konstrukce tesařské

763 - Konstrukce suché výstavby

764 - Konstrukce klempířské

766 - Konstrukce truhlářské

767 - Konstrukce zámečnické

771 - Podlahy z dlaždic

776 - Podlahy povlakové

777 - Podlahy lité

781 - Dokončovací práce - obklady

783 - Dokončovací práce - nátěry

784 - Dokončovací práce - malby a tapety

### M - Práce a dodávky M

33-M - Montáže dopr.zařiz.,sklad. zař. a váh

### N00 - Záchytný a zádržný systém

N01 - Záchytný a zádržný systém

# SOUPIS PRACÍ

Stavba: Výstavba areálu ÚO a OOP Chrudim  
 Objekt: 2017/014-2 - Výstavba areálu ÚO a OOP Chrudim  
 Soupis: 2017/014-2-02 - SO 02-Administrativní objekty-A,B,C  
 Úroveň 4:

## 2017/014-2-02A-1 - SO 02-obj.A-Architektonické a stavebně-technické řešení

Místo: Chrudim Datum: 22.03.2018  
 Zadavatel: Krajské ředitelství policie Pardubického kraje Projektant: KB projekt, s.r.o.  
 Uchazeč: Metrostav a.s., Koželužská 2450/4, Praha 8

PČ	Typ	Kód	Popis	MJ	Množství	J.cena [CZK]	Cena celkem [CZK]	Cenová soustava
----	-----	-----	-------	----	----------	--------------	-------------------	-----------------

**Náklady soupisu celkem -639 479,35**

### Odpočty

D HSV Práce a dodávky HSV -639 479,35  
 D 3 Svislé a kompletní konstrukce -639 479,35

29	K	311238219	Zdivo nosné jednovrstvé z cihel děrovaných vnější klasické, spojené na pero a drážku na maltu MC. pevnost cihel P15. tl. zdiva 440 mm	m2	-215,838	1 760,46	-379 974,17	CS ÚRS 2017 01
----	---	-----------	---	----	----------	----------	-------------	----------------

Poznámka k souboru cen:=" 1. Množství jednotek se určuje v m2 plochy konstrukce. 2. Do plochy zdiva se započítává plocha vyzdívků nosných ocelových koster svislých i šikmých. Tato plocha se započítává plně bez odpočtu plochy ocelových koster nosníků. 3. Od plochy zdiva se odečítá: a) plocha otvorů jednotlivě větší než 0,25 m2, b) plocha otvorů okenních, dveřních a jiných (vnějších i vnitřních) stanovená z rozměrů kótovaných ve výkresech. Při zalomeném ostění oken a balkónových dveří se šířka zmenšuje o 100 mm. c) plocha překladů, obetonovaných hlav ocelových nosníků, věnců a jiných konstrukcí betonových a železobetonových. 4. V cenách jsou započteny i náklady na doplňkové cihly. 5. V cenách nejsou započteny náklady na: a) vyplň kapes obvodového zdiva (např kolem oken); tyto se ocení cenou 311 23-8911, b) zášyp dutin první vrstvy zdiva; tyto se ocení příslušnými cenami 311 23-892..

P Poznámka k položce: plný popis viz.legenda zdiva

VV "viz.půdorysy"

VV "2.np-po průvlak"(kv-0,25)\*(1,33\*4+4,38\*4) 68,520

VV "3.np-po průvlak"(kv-0,25)\*(1,33\*4+4,38\*4) 68,520

VV "4.np-po průvlak"(kv-0,25)\*(1,33\*4+4,38\*4) 68,520

VV Mezisoučet 205,560

VV 205,56\*0,05 10,278

VV Součet 215,838

30	K	3112384-01	Zdivo nosné jednovrstvé z cihel děrovaných vnější, spojené na pero a drážku klasické na maltu MC. pevnost cihel P15. tl. zdiva 380 mm-D+M	m2	-181,320	1 431,20	-259 505,18	
----	---	------------	---	----	----------	----------	-------------	--

Poznámka k souboru cen:=" 1. Množství jednotek se určuje v m2 plochy konstrukce. 2. Do plochy zdiva se započítává plocha vyzdívků nosných ocelových koster svislých i šikmých. Tato plocha se započítává plně bez odpočtu plochy ocelových koster nosníků. 3. Od plochy zdiva se odečítá: a) plocha otvorů jednotlivě větší než 0,25 m2, b) plocha otvorů okenních, dveřních a jiných (vnějších i vnitřních) stanovená z rozměrů kótovaných ve výkresech. Při zalomeném ostění oken a balkónových dveří se šířka zmenšuje o 100 mm. c) plocha překladů, obetonovaných hlav ocelových nosníků, věnců a jiných konstrukcí betonových a železobetonových. 4. V cenách jsou započteny i náklady na doplňkové cihly. 5. V cenách nejsou započteny náklady na: a) vyplň kapes obvodového zdiva (např kolem oken); tyto se ocení cenou 311 23-8911, b) zášyp dutin první vrstvy zdiva; tyto se ocení příslušnými cenami 311 23-892..

P Poznámka k položce: plný popis viz.legenda zdiva

VV "viz.půdorysy"

VV "1.np-po průvlak"(kv1-0,65)\*(1,95+4,4+5,6'3+3,15+5,6'3+0,5)-(1,8\*1,97) 135,102

VV "5.np-parapet"0,45\*(5,675\*4+5,75\*6+3,135\*2+5,05\*2+4,975\*2) 37,584

VV Mezisoučet 172,686

VV 172,686\*0,05 8,634

VV Součet 181,320

# REKAPITULACE ČLENĚNÍ SOUPISU PRACÍ

Stavba:

Výstavba areálu ÚO a OOP Chrudim

Objekt:

2017/014-2 - Výstavba areálu ÚO a OOP Chrudim

Soupis:

2017/014-2-02 - SO 02-Administrativní objekty-A,B,C

Úroveň 4:

**2017/014-2-02B-1 - SO 02-obj.B-Architektonické a stavebně-technické řešení**

Místo:

Chrudim

Datum:

22.03.2018

Zadavatel:

Krajské ředitelství policie Pardubického kraje

Projektant:

KB projekt, s.r.o.

Uchazeč:

Metrostav a.s., Koželužská 2450/4, Praha 8

Kód dílu - Popis

Cena celkem [CZK]

## Náklady soupisu celkem

**83 580,65**

### HSV - Práce a dodávky HSV

**83 580,65**

1 - Zemní práce

2 - Zakládání

3 - Svislé a kompletní konstrukce

**83 580,65**

4 - Vodorovné konstrukce

6 - Úpravy povrchů, podlahy a osazování výplní

9 - Ostatní konstrukce a práce, bourání

998 - Přesun hmot

### PSV - Práce a dodávky PSV

711 - Izolace proti vodě, vlhkosti a plynům

712 - Povlakové krytiny

713 - Izolace tepelné

762 - Konstrukce tesařské

763 - Konstrukce suché výstavby

764 - Konstrukce klempířské

766 - Konstrukce truhlářské

767 - Konstrukce zámečnické

771 - Podlahy z dlaždic

776 - Podlahy povlakové

777 - Podlahy lité

781 - Dokončovací práce - obklady

783 - Dokončovací práce - nátěry

784 - Dokončovací práce - malby a tapety

### N00 - Záchytný a zádržný systém

N01 - Záchytný a zádržný systém

# SOUPIS PRACÍ

Stavba: Výstavba areálu ÚO a OOP Chrudim  
 Objekt: 2017/014-2 - Výstavba areálu ÚO a OOP Chrudim  
 Soupis: 2017/014-2-02 - SO 02-Administrativní objekty-A,B,C  
 Úroveň 4:

## 2017/014-2-02B-1 - SO 02-obj.B-Architektonické a stavebně-technické řešení

Místo: Chrudim Datum: 22.03.2018  
 Zadavatel: Krajské ředitelství policie Pardubického kraje Projektant: KB projekt, s.r.o.  
 Uchazeč: Metrostav a.s., Koželužská 2450/4, Praha 8

PČ	Typ	Kód	Popis	MJ	Množství	J.cena [CZK]	Cena celkem [CZK]	Cenová soustava
----	-----	-----	-------	----	----------	--------------	-------------------	-----------------

**Náklady soupisu celkem 83 580,65**

### Přípočty

D	HSV		Práce a dodávky HSV				83 580,65	
D	3		Svislé a kompletní konstrukce				83 580,65	
26	K	3112384-01	Zdivo nosné jednovrstvé z cihel broušených, vnější klasické, na tenkovrstvou maltu, pevnost cihel P15, tl. zdiva 380 mm	m2	58,399	1 431,20	83 580,65	

PSC  
 Poznámka k souboru cen:=" 1. Množství jednotek se určuje v m2 plochy konstrukce. 2. Do plochy zdiva se započítává plocha vyzdívký nosných ocelových koster svislých i šikmých. Tato plocha se započítává plně bez odpočtu plochy ocelových koster nosníků. 3. Od plochy zdiva se odečítá: a) plocha otvorů jednotlivě větší než 0,25 m2, b) plocha otvorů okenních, dveřních a jiných (vnějších i vnitřních) stanovená v rozměru kótovaných ve výkresech. Při zalomeném ostění oken a balkónových dveří se šířka zmenšuje o 100 mm. c) plocha překladů, obetonovaných hlav ocelových nosníků, věnců a jiných konstrukcí betonových a železobetonových. 4. V cenách jsou započteny i náklady na doplňkové cihly. 5. V cenách nejsou započteny náklady na: a) vyplň kapes obvodového zdiva (např kolem oken); tyto se ocení cenou 311 23-8911, b) zášyp dutin první vrstvy zdiva; tyto se ocení příslušnými cenami 311 23-892..

P  
 Poznámka k položce:  
 plný popis viz.legenda zdiva

VV	"viz.púdorys-obvodové zdivo"							
VV	"průvlak"(KV-0,38)*(27*2)				178,200			
VV	"odpočet otvorů"-(1,45*3+3*3*2+5,4*2,8+2,7*2,8+5,4*2,8+2,9*2,8*8)				-125,110			
VV	Mezisoučet				53,090			
VV	53,09*0,1				5,309			
VV	Součet				58,399			

# REKAPITULACE ČLENĚNÍ SOUPISU PRACÍ

Stavba:

Výstavba areálu ÚO a OOP Chrudim

Objekt:

2017/014-2 - Výstavba areálu ÚO a OOP Chrudim

Soupis:

2017/014-2-02 - SO 02-Administrativní objekty-A,B,C

Úroveň 4:

**2017/014-2-02B-1 - SO 02-obj.B-Architektonické a stavebně-technické řešení**

Místo:

Chrudim

Datum:

22.03.2018

Zadavatel:

Krajské ředitelství policie Pardubického kraje

Projektant:

KB projekt, s.r.o.

Uchazeč:

Metrostav a.s., Koželužská 2450/4, Praha 8

Kód dílu - Popis

Cena celkem [CZK]

## Náklady soupisu celkem

**-83 580,65**

### HSV - Práce a dodávky HSV

**-83 580,65**

1 - Zemní práce

2 - Zakládání

3 - Svislé a kompletní konstrukce

**-83 580,65**

4 - Vodorovné konstrukce

6 - Úpravy povrchů, podlahy a osazování výplní

9 - Ostatní konstrukce a práce, bourání

998 - Přesun hmot

### PSV - Práce a dodávky PSV

711 - Izolace proti vodě, vlhkosti a plynům

712 - Povlakové krytiny

713 - Izolace tepelné

762 - Konstrukce tesařské

763 - Konstrukce suché výstavby

764 - Konstrukce klempířské

766 - Konstrukce truhlářské

767 - Konstrukce zámečnické

771 - Podlahy z dlaždic

776 - Podlahy povlakové

777 - Podlahy lité

781 - Dokončovací práce - obklady

783 - Dokončovací práce - nátěry

784 - Dokončovací práce - malby a tapety

### N00 - Záchytný a zádržný systém

N01 - Záchytný a zádržný systém

# SOUPIS PRACÍ

Stavba: Výstavba areálu ÚO a OOP Chrudim  
 Objekt: 2017/014-2 - Výstavba areálu ÚO a OOP Chrudim  
 Soupis: 2017/014-2-02 - SO 02-Administrativní objekty-A,B,C  
 Úroveň 4:

## 2017/014-2-02B-1 - SO 02-obj.B-Architektonické a stavebně-technické řešení

Místo: Chrudim Datum: 22.03.2018  
 Zadavatel: Krajské ředitelství policie Pardubického kraje Projektant: KB projekt, s.r.o.  
 Uchazeč: Metrostav a.s., Koželužská 2450/4, Praha 8

PČ	Typ	Kód	Popis	MJ	Množství	J.cena [CZK]	Cena celkem [CZK]	Cenová soustava
----	-----	-----	-------	----	----------	--------------	-------------------	-----------------

**Náklady soupisu celkem -83 580,65**

### Odpočty

D HSV Práce a dodávky HSV -83 580,65

D 3 Svislé a kompletní konstrukce -83 580,65

26	K	3112384-01	Zdivo nosné jednovrstvé z cihel děrovaných vnější, spojené na pero a drážku klasické na maltu MC, pevnost cihel P15, tl. zdiva 380 mm	m2	-58,399	1 431,20	-83 580,65	
----	---	------------	---	----	---------	----------	------------	--

Poznámka k souboru cen:="

1. Množství jednotek se určuje v m2 plochy konstrukce. 2. Do plochy zdiva se započítává plocha vyzdívký nosných ocelových koster svislých i šikmých. Tato plocha se započítává plně bez odpočtu plochy ocelových koster nosníků. 3. Od plochy zdiva se odečítá: a) plocha otvorů jednotlivě větší než 0,25 m2, b) plocha otvorů okenních, dveřních a jiných (vnějších i vnitřních) stanovená z rozměrů kótovaných ve výkresech. Při zalomeném ostění oken a balkónových dveří se šířka zmenšuje o 100 mm. c) plocha překládů, obetonovaných hlav ocelových nosníků, věnců a jiných konstrukcí betonových a železobetonových. 4. V cenách jsou započteny i náklady na doplňkové cihly. 5. V cenách nejsou započteny náklady na: a) výplň kapes obvodového zdiva (např kolem oken); tyto se ocení cenou 311 23-8911, b) zášyp dutin první vrstvy zdiva; tyto se ocení příslušnými cenami 311 23-892..

PSC

P

Poznámka k položce:  
plný popis viz..legenda zdiva

VV

"viz..půdorys-obvodové zdivo"

VV

"průvlak"(KV-0,38)\*(27\*2)

178,200

VV

"odpočet otvorů"-(1,45\*3+3\*3\*2+5,4\*2,8+2,7\*2,8+5,4\*2,8+2,9\*2,8\*8)

-125,110

VV

Mezisoučet

53,090

VV

53,09\*0,1

5,309

VV

Součet

58,399

## REKAPITULACE ČLENĚNÍ SOUPISU PRACÍ

Stavba: Výstavba areálu ÚO a OOP Chrudim  
Objekt: 2017/014-2 - Výstavba areálu ÚO a OOP Chrudim  
Soupis: 2017/014-2-02 - SO 02-Administrativní objekty-A,B,C  
Úroveň 4:

### 2017/014-2-02C-1 - SO 02-obj.C-Architektonické a stavebně-technické řešení

Místo: Chrudim  
Zadavatel: Krajské ředitelství policie Pardubického kraje  
Uchazeč: Metrostav a.s., Koželužská 2450/4, Praha 8

Datum: 22.03.2018  
Projektant: KB projekt, s.r.o.

Kód dílu - Popis

Cena celkem [CZK]

#### Náklady soupisu celkem

2 040 069,69

#### HSV - Práce a dodávky HSV

2 040 069,69

1 - Zemní práce

2 - Zakládání

3 - Svislé a kompletní konstrukce

4 - Vodorovné konstrukce

2 040 069,69

5 - Komunikace pozemní

6 - Úpravy povrchů, podlahy a osazování výplní

8 - Trubní vedení

9 - Ostatní konstrukce a práce, bourání

998 - Přesun hmot

#### PSV - Práce a dodávky PSV

711 - Izolace proti vodě, vlhkosti a plynům

712 - Povlakové krytiny

713 - Izolace tepelné

714 - Akustická a protiotřesová opatření

727 - Zdravotechnika - požární ochrana

762 - Konstrukce tesařské

763 - Konstrukce suché výstavby

764 - Konstrukce klempířské

766 - Konstrukce truhlářské

767 - Konstrukce zámečnické

771 - Podlahy z dlaždic

776 - Podlahy povlakové

777 - Podlahy lité

781 - Dokončovací práce - obklady

783 - Dokončovací práce - nátěry

784 - Dokončovací práce - malby a tapety

#### M - Práce a dodávky M

33-M - Montáže dopr.zařiz.,sklad. zař. a váh

#### N00 - Záchytný a zádržný systém

N01 - Záchytný a zádržný systém

# SOUPIS PRACÍ

Stavba: Výchova areálu ÚO a OOP Chrudim  
 Objekt: 2017/014-2 - Výchova areálu ÚO a OOP Chrudim  
 Soupis: 2017/014-2-02 - SO 02-Administrativní objekty-A,B,C  
 Úroveň 4: 2017/014-2-02C-1 - SO 02-obj.C-Architektonické a stavebně-technické řešení

Místo: Chrudim Datum: 22.03.2018  
 Zadavatel: Krajské ředitelství policie Pardubického kraje Projektant: KB projekt, s.r.o.  
 Uchazeč: Metrostav a.s., Koželužská 2450/4, Praha 8

PČ	Typ	Kód	Popis	MJ	Množství	J.cena [CZK]	Cena celkem [CZK]	Cenová soustava
----	-----	-----	-------	----	----------	--------------	-------------------	-----------------

**Náklady soupisu celkem 2 040 069,69**

## Přípočty

**D HSV Práce a dodávky HSV 2 040 069,69**

**D 3 Svislé a kompletní konstrukce 2 040 069,69**

35	K	3112384-01	Zdivo nosné jednovrstvé z cihel broušených, vnější klasické, na tenkovrstvou maltu, pevnost cihel P15, tl. zdiva 380 mm	m2	1 425,426	1 431,20	2 040 069,69	
----	---	------------	---	----	-----------	----------	--------------	--

Poznámka k sauboru cen:0

1. Množství jednotek se určuje v m2 plochy konstrukce. 2. Do plochy zdiva se započítává plocha vyzdívký nosných ocelových koster svíslých i šikmých. Tato plocha se započítává plně bez odpočtu plochy ocelových koster nosníků. 3. Od plochy zdiva se odečítá: a) plocha otvorů jednotlivé větší než 0,25 m2, b) plocha otvorů okenních, dveřních a jiných (vnějších i vnitřních) stanovená z rozměrů kótovaných ve výkresech. Při zalomeném ostění oken a balkónových dveří se šířka zmenšuje o 100 mm. c) plocha překladů, obetonovaných hlav ocelových nosníků, věnců a jiných konstrukcí betonových a železobetonových. 4. V cenách jsou započteny i náklady na doplňkové cihly. 5. V cenách nejsou započteny náklady na: a) výplň kapes obvodového zdiva (např kolem oken); tyto se ocení cenou 311 23-8911, b) záspyt dutin první vrstvy zdiva; tyto se ocení příslušnými cenami 311 23-892..

Poznámka k položce:  
 plný popis viz.legenda zdiva

WV		"viz.púdorysy"						
WV		"1.pp"						
WV		"středová (mezi garážemi a ostatní částí)"						
WV		kv01*15,86-(1,2,1)		52,300				
WV		"obvod"						
WV		"garáž-po průvlak"(kv01-0,4)*(4,5*8+4,53*2+6)-(4,5*0,8*4+5*2,6)		127,312				
WV		"ostatní 1.pp"						
WV		"po průvlak"(kv02-0,32)*(4,5+2,2+4,5*16,3+2,4+2,125)-(2,4*0,8*6+1,6*0,8+2,125*0,8)		241,762				
WV		"po strop.desku"kv02*15,86		53,131				
WV		"1.np"						
WV		"po průvlak"(kv1-0,5)*(2,18+4,5*5)		79,470				
WV		(kv1-0,5)*(2,18+4,5*5)		79,470				
WV		"po strop"kv1*(4,53+6+4,53+4,53+4,5*4+18,71+3,9+12,66+2,9)		281,827				
WV		-(2*3*4-3*3*2+3,9*2,55+2,35*2,55+2*2,8+2,9*2,8)		-71,658				
WV		"odpočet plochy průvlaků PR102,103"						
WV		"PR102"-0,52*7,63		-3,968				
WV		"PR103"-0,62*6,7		-4,154				
WV		"2.np"						
WV		"tělocvična (po úroveň 3.np)"						
WV		"po průvlak"(kv2t-0,3)*(1,885*2+4,5*8+4,53*2+4,53*2+6)		412,091				
WV		-(4,5*6,35*3)		-85,725				
WV		"2.np-mimo tělocvičnu"						
WV		"po průvlak"(kv2-0,27)*(4,8+5,01+2,4+3,15*2+1,785+7,8+1,8*2+2,4+1,48+12+2,2+3,8+3,2)		167,486				
WV		-						
WV		(4,45*1,75+5,01*1,75+2,4*1,75+3,15*1,75*2+7,2*0,8+1,8*0,8*2+2,4*0,8+2,85*5,5+2,2*0,8+3,8*0,8+2,6*0,8)		-64,895				
WV		"3.np-mimo tělocvičnu"						
WV		"po průvlak"(kv3-0,42)*(10,4+5,2*2+4,525+2,775+2,1+3,2+2,2+3,8)		116,230				
WV		"po strop"kv3*(5,8+11,6)		58,638				
WV		-(4,45*1,75+3,34*2,5+5,2*2,5+2*4,525*2,5+2,775*2,5+1,8*2,5+4*2,5+3,2*0,8*2+2,2*0,8)		-81,768				
WV		<b>Mezisoučet</b>		<b>1 357,549</b>				
WV		1357,549*0,05		67,877				
WV		<b>Součet</b>		<b>1 425,426</b>				



## REKAPITULACE ČLENĚNÍ SOUPISU PRACÍ

Stavba: Výstavba areálu ÚO a OOP Chrudim  
Objekt: 2017/014-2 - Výstavba areálu ÚO a OOP Chrudim  
Soupis: 2017/014-2-02 - SO 02-Administrativní objekty-A,B,C  
Úroveň 4:

### 2017/014-2-02C-1 - SO 02-obj.C-Architektonické a stavebně-technické řešení

Místo: Chrudim  
Zadavatel: Krajské ředitelství policie Pardubického kraje  
Uchazeč: Metrostav a.s., Koželužská 2450/4, Praha 8

Datum: 22.03.2018  
Projektant: KB projekt, s.r.o.

Kód dílu - Popis

Cena celkem [CZK]

#### Náklady soupisu celkem

-2 040 069,69

#### HSV - Práce a dodávky HSV

-2 040 069,69

1 - Zemní práce

2 - Zakládání

3 - Svislé a kompletní konstrukce

-2 040 069,69

4 - Vodorovné konstrukce

5 - Komunikace pozemní

6 - Úpravy povrchů, podlahy a osazování výplní

8 - Trubní vedení

9 - Ostatní konstrukce a práce, bourání

998 - Přesun hmot

#### PSV - Práce a dodávky PSV

711 - Izolace proti vodě, vlhkosti a plynům

712 - Povlakové krytiny

713 - Izolace tepelné

714 - Akustická a protiotřesová opatření

727 - Zdravotechnika - požární ochrana

762 - Konstrukce tesařské

763 - Konstrukce suché výstavby

764 - Konstrukce klempířské

766 - Konstrukce truhlářské

767 - Konstrukce zámečnické

771 - Podlahy z dlaždic

776 - Podlahy povlakové

777 - Podlahy lité

781 - Dokončovací práce - obklady

783 - Dokončovací práce - nátěry

784 - Dokončovací práce - malby a tapety

#### M - Práce a dodávky M

33-M - Montáže dopr.zařiz.,sklad. zař. a váh

#### N00 - Záchytný a zádržný systém

N01 - Záchytný a zádržný systém

# SOUPIS PRACÍ

Stavba: Výstavba areálu ÚO a OOP Chrudim  
 Objekt: 2017/014-2 - Výstavba areálu ÚO a OOP Chrudim  
 Soupis: 2017/014-2-02 - SO 02-Administrativní objekty-A,B,C  
 Úroveň 4:

## 2017/014-2-02C-1 - SO 02-obj.C-Architektonické a stavebně-technické řešení

Místo: Chrudim Datum: 22.03.2018  
 Zadavatel: Krajské ředitelství policie Pardubického kraje Projektant: KB projekt, s.r.o.  
 Uchazeč: Metrostav a.s., Koželužská 2450/4, Praha 8

PČ	Typ	Kód	Popis	MJ	Množství	J.cena [CZK]	Cena celkem [CZK]	Cenová soustava
----	-----	-----	-------	----	----------	--------------	-------------------	-----------------

**Náklady soupisu celkem -2 040 069,69**

### Odpočty

D HSV Práce a dodávky HSV -2 040 069,69

D 3 Svislé a kompletní konstrukce -2 040 069,69

35	K	3112384-01	Zdivo nosné jednovrstvé z cihel děrovaných vnější, spojené na pero a drážku klasické na maltu MC, pevnost cihel P15, tl. zdiva 380 mm-D+M	m2	-1 425,426	1 431,20	-2 040 069,69	
----	---	------------	---	----	------------	----------	---------------	--

Poznámka k sauboru cen: 2

1. Minžství jednotek se určuje v m2 plochy konstrukce. 2. Do plochy zdiva se započítává plocha vyzdívký nosných ocelových koster svíslých i šikmých. Tato plocha se započítává plně bez odpočtu plochy ocelových koster nosníků. 3. Od plochy zdiva se odečítá: a) plocha otvorů jednotlivé větší než 0,25 m2, b) plocha otvorů okenních, dveřních a jiných (vnějších i vnitřních) stanovená z rozměrů kótovaných ve výkresech. Při zalomeném ostění oken a balkónových dveří se šířka zmenšuje o 100 mm. c) plocha překladů, obetonovaných hlav ocelových nosníků, věnců a jiných konstrukcí betonových a železobetonových. 4. V cenách jsou započteny i náklady na doplňkové cihly. 5. V cenách nejsou započteny náklady na: a) výplň kapes obvodového zdiva (např kolem oken); tyto se ocení cenou 311 23-8911, b) zásyp dutin první vrstvy zdiva; tyto se ocení příslušnými cenami 311 23-892...

PSC

Poznámka k položce:  
 plný popis viz.legenda zdiva

P								
VV			"viz.púdorysy"					
VV			"1_pp"					
VV			"středová (mezi garážemi a ostatní částí)"					
VV			kv01*15,86-(1,2,1)		52,300			
VV			"obvod"					
VV			"garáž-po průvlak"(kv01-0,4)*(4,5*8+4,53*2+6)-(4,5*0,8*4+5*2,6)		127,312			
VV			"ostatní 1_pp"					
VV			"po průvlak"(kv02-0,32)*(4,5+2,2+4,5*16,3+2,4+2,125)-(2,4*0,8*6+1,6*0,8+2,125*0,8)		241,762			
VV			"po strop.desku"kv02*15,86		53,131			
VV			"1_np"					
VV			"po průvlak"(kv1-0,5)*(2,18+4,5*5)		79,470			
VV			(kv1-0,5)*(2,18+4,5*5)		79,470			
VV			"po strop"kv1*(4,53+6+4,53+4,53+4,5*4+18,71+3,9+12,66+2,9)		281,827			
VV			-(2*3*4+3*3*2+3,9*2,55+2,35*2,55+2*2,8+2,9*2,8)		-71,658			
VV			"odpočet plochy průvlaků PR102,103"					
VV			"PR102"-0,52*7,63		-3,968			
VV			"PR103"-0,62*6,7		-4,154			
VV			"2_np"					
VV			"tělocvična (po úroveň 3_np)"					
VV			"po průvlak"(kv2t-0,3)*(1,885*2+4,5*8+4,53*2+4,53*2+6)		412,091			
VV			-(4,5*6,35*3)		-85,725			
VV			"2_np-mimo tělocvičnu"					
VV			"po průvlak"(kv2-0,27)*(4,8+5,01+2,4+3,15*2+1,785+7,8+1,8*2+2,4+1,48+12+2,2+3,8+3,2)		167,486			
VV			-					
VV			(4,45*1,75+5,01*1,75+2,4*1,75+3,15*1,75*2+7,2*0,8+1,8*0,8*2+2,4*0,8+2,85*5,5+2,2*0,8+3,8*0,8+2,6*0,8)		-64,895			
VV			"3_np-mimo tělocvičnu"					
VV			"po průvlak"(kv3-0,42)*(10,4+5,2*2+4,525+2,775*2,1+3,2+2,2+3,8)		116,230			
VV			"po strop"kv3*(5,8+11,6)		58,638			
VV			-(4,45*1,75+3,34*2,5+5,2*2,5+2*4,525*2,5+2,775*2,5+1,8*2,5+4*2,5+3,2*0,8*2+2,2*0,8)		-81,768			
VV			Mezisosoučet		1 357,549			
VV			1357,549*0,05		67,877			
VV			Součet		1 425,426			

# REKAPITULACE ČLENĚNÍ SOUPISU PRACÍ

Stavba: Výstavba areálu ÚO a OOP Chrudim  
Objekt: 2017/014-2 - Výstavba areálu ÚO a OOP Chrudim  
Soupis: 2017/014-2-03 - SO 03-Mytí vozidel-D  
Úroveň 3:

## 2017/014-2-03-1 - SO 03-obj.D-Architektonické a stavebně-technické řešení

Místo: Chrudim  
Zadavatel: Krajské ředitelství policie Pardubického kraje  
Uchazeč: Metrostav a.s., Koželužská 2450/4, Praha 8

Datum: 22.03.2018  
Projektant: KB projekt, s.r.o.

Kód dílu - Popis	Cena celkem [CZK]
------------------	-------------------

<b>Náklady soupisu celkem</b>	<b>248 424,83</b>
-------------------------------	-------------------

HSV - Práce a dodávky HSV	248 424,83
---------------------------	------------

1 - Zemní práce

2 - Zakládání

3 - Svislé a kompletní konstrukce

248 424,83

4 - Vodorovné konstrukce

6 - Úpravy povrchů, podlahy a osazování výplní

8 - Trubní vedení

9 - Ostatní konstrukce a práce, bourání

998 - Přesun hmot

PSV - Práce a dodávky PSV

711 - Izolace proti vodě, vlhkosti a plynům

712 - Povlakové krytiny

713 - Izolace tepelné

721 - Zdravotechnika - vnitřní kanalizace

762 - Konstrukce tesařské

764 - Konstrukce klempířské

765 - Krytina skládaná

767 - Konstrukce zámečnické

771 - Podlahy z dlaždic

777 - Podlahy lité

781 - Dokončovací práce - obklady

784 - Dokončovací práce - malby a tapety

793 - Technologie myčky

M - Práce a dodávky M

43-M - Montáž ocelových konstrukcí

N00 - Záchytný a zádržný systém

N01 - Záchytný a zádržný systém

# SOUPIS PRACÍ

Stavba: Výstavba areálu ÚO a OOP Chrudim  
 Objekt: 2017/014-2 - Výstavba areálu ÚO a OOP Chrudim  
 Soupis: 2017/014-2-03 - SO 03-Mytí vozidel-D  
 Úroveň 3:

## 2017/014-2-03-1 - SO 03-obj.D-Architektonické a stavebně-technické řešení

Místo: Chrudim Datum: 22.03.2018  
 Zadavatel: Krajské ředitelství policie Pardubického kraje Projektant: KB projekt, s.r.o.  
 Uchazeč: Metrostav a.s., Koželužská 2450/4, Praha 8

PČ	Typ	Kód	Popis	MJ	Množství	J.cena [CZK]	Cena celkem [CZK]	Cenová soustava
----	-----	-----	-------	----	----------	--------------	-------------------	-----------------

**Náklady soupisu celkem** **248 424,83**

### Přípočty

D HSV Práce a dodávky HSV 248 424,83

D 3 Svislé a kompletní konstrukce 248 424,83

33	K	3112384-01	Zdivo nosné jednovrstvé z cihel broušených, vnější klasické, na tenkovrstvou maltu, pevnost cihel P15, tl. zdiva 380 mm	m2	173,578	1 431,20	248 424,83	
----	---	------------	---	----	---------	----------	------------	--

Poznámka k souboru cen:="

1. Množství jednotek se určuje v m2 plochy konstrukce. 2. Do plochy zdiva se započítává plocha vyzdívků nosných ocelových koster svislých i šikmých. Tato plocha se započítává plně bez odpočtu plochy ocelových koster nosníků. 3. Od plochy zdiva se odečítá: a) plocha otvorů jednotlivě větší než 0,25 m2, b) plocha otvorů okenních, dveřních a jiných (vnějších i vnitřních) stanovená z rozměrů kótovaných ve výkresech. Při zalomeném ostění oken a balkánových dveří se šířka zmenšuje o 100 mm. c) plocha překládů, obetonovaných hlav ocelových nosníků, věnců a jiných konstrukcí betonových a železobetonových. 4. V cenách jsou započteny i náklady na doplňkové cihly. 5. V cenách nejsou započteny náklady na: a) výplň kapes obvodového zdiva (např. kolem oken); tyto se ocení cenou 311 23-8911, b) zášyp dutin první vrstvy zdiva; tyto se ocení příslušnými cenami 311 23-892..

PSC

P

Poznámka k položce:  
 plný popis viz. legenda zdiva

W

"obvodové zdivo-tl.380mm-viz.půdorys"

W

kv(12\*2+9,56\*2)-(3,5\*3\*2+2\*0,9\*2)

157,798

W

Mezisosoučet

157,798

W

157,798\*0,1

15,780

W

Součet

173,578

# REKAPITULACE ČLENĚNÍ SOUPISU PRACÍ

Stavba: Výstavba areálu ÚO a OOP Chrudim  
Objekt: 2017/014-2 - Výstavba areálu ÚO a OOP Chrudim  
Soupis: 2017/014-2-03 - SO 03-Mytí vozidel-D  
Úroveň 3:

## 2017/014-2-03-1 - SO 03-obj.D-Architektonické a stavebně-technické řešení

Místo: Chrudim  
Zadavatel: Krajské ředitelství policie Pardubického kraje  
Uchazeč: Metrostav a.s., Koželužská 2450/4, Praha 8

Datum: 22.03.2018  
Projektant: KB projekt, s.r.o.

Kód dílu - Popis	Cena celkem [CZK]
------------------	-------------------

<b>Náklady soupisu celkem</b>	<b>-248 424,83</b>
-------------------------------	--------------------

<b>HSV - Práce a dodávky HSV</b>	<b>-248 424,83</b>
----------------------------------	--------------------

1 - Zemní práce

2 - Zakládání

3 - Svislé a kompletní konstrukce

-248 424,83

4 - Vodorovné konstrukce

6 - Úpravy povrchů, podlahy a osazování výplní

8 - Trubní vedení

9 - Ostatní konstrukce a práce, bourání

998 - Přesun hmot

<b>PSV - Práce a dodávky PSV</b>	
----------------------------------	--

711 - Izolace proti vodě, vlhkosti a plynům

712 - Povlakové krytiny

713 - Izolace tepelné

721 - Zdravotechnika - vnitřní kanalizace

762 - Konstrukce tesařské

764 - Konstrukce klempířské

765 - Krytina skládaná

767 - Konstrukce zámečnické

771 - Podlahy z dlaždic

777 - Podlahy lité

781 - Dokončovací práce - obklady

784 - Dokončovací práce - malby a tapety

793 - Technologie myčky

<b>M - Práce a dodávky M</b>	
------------------------------	--

43-M - Montáž ocelových konstrukcí

<b>N00 - Záchytný a zádržný systém</b>	
--	--

N01 - Záchytný a zádržný systém

# SOUPIS PRACÍ

Stavba: Výstavba areálu ÚO a OOP Chrudim  
Objekt: 2017/014-2 - Výstavba areálu ÚO a OOP Chrudim  
Soupis: 2017/014-2-03 - SO 03-Mytí vozidel-D  
Úroveň 3:

## 2017/014-2-03-1 - SO 03-obj.D-Architektonické a stavebně-technické řešení

Místo: Chrudim Datum: 22.03.2018  
Zadavatel: Krajské ředitelství policie Pardubického kraje Projektant: KB projekt, s.r.o.  
Uchazeč: Metrostav a.s., Koželužská 2450/4, Praha 8

PČ	Typ	Kód	Popis	MJ	Množství	J.cena [CZK]	Cena celkem [CZK]	Cenová soustava
----	-----	-----	-------	----	----------	--------------	-------------------	-----------------

**Náklady soupisu celkem** **-248 424,83**

### Odpočty

D HSV Práce a dodávky HSV -248 424,83

D 3 Svislé a kompletní konstrukce -248 424,83

33	K	3112384-01	Zdivo nosné jednovrstvé z cihel děrovaných vnější, spojené na pero a drážku klasické na maltu M.C. pevnost cihel P15, tl. zdiva 380 mm	m2	-173,578	1 431,20	-248 424,83	
----	---	------------	--	----	----------	----------	-------------	--

#### Poznámka k sauboru cen:

1. Množství jednotek se určuje v m<sup>2</sup> plochy konstrukce. 2. Do plochy zdiva se započítává plocha vyzdívků nosných ocelových koster svislých i šikmých. Tato plocha se započítává plně bez odpočtu plochy ocelových koster nosníků. 3. Od plochy zdiva se odečítá: a) plocha otvorů jednotlivě větší než 0,25 m<sup>2</sup>, b) plocha otvorů okenních, dveřních a jiných (vnějších i vnitřních) stanovená z rozměrů kótovaných ve výkresech. Při zalomeném ostění oken a balkonových dveří se šířka zmenšuje o 100 mm. c) plocha překladů, obetonovaných hlav ocelových nosníků, věnců a jiných konstrukcí betonových a železobetonových. 4. V cenách jsou započteny i náklady na doplňkové cihly. 5. V cenách nejsou započteny náklady na: a) výplň kapes obvodového zdiva (např. kolem oken); tyto se ocení cenou 311 23-8911, b) zděp dutin první vrstvy zdiva; tyto se ocení příslušnými cenami 311 23-892..

P Poznámka k položce:  
přijímá popis viz. legenda zdiva

W "obvodové zdivo-tl. 380mm-viz.půdorys"

W kv<sup>2</sup>(12\*2+9,56\*2)-(3,5\*3\*2+2\*0,9\*2)

157,798

W Mezisoučet

157,798

W 157,798\*0,1

15,780

W Součet

173,578

# REKAPITULACE ČLENĚNÍ SOUPISU PRACÍ

Stavba: Výstavba areálu ÚO a OOP Chrudim  
Objekt: 2017/014-2 - Výstavba areálu ÚO a OOP Chrudim  
Soupis: 2017/014-2-04 - SO 04-Technická ošetřovna vozidel-E  
Úroveň 3:

## 2017/014-2-04-1 - SO 04-obj.E-Architektonické a stavebně-technické řešení

Místo: Chrudim  
Zadavatel: Krajské ředitelství policie Pardubického kraje  
Uchazeč: Metrostav a.s., Koželužská 2450/4, Praha 8

Datum: 22.03.2018  
Projektant: KB projekt, s.r.o.

Kód dílu - Popis	Cena celkem [CZK]
------------------	-------------------

<b>Náklady soupisu celkem</b>	<b>424 824,53</b>
<b>HSV - Práce a dodávky HSV</b>	<b>424 824,53</b>
1 - Zemní práce	
2 - Zakládání	
3 - Svislé a kompletní konstrukce	
4 - Vodorovné konstrukce	424 824,53
6 - Úpravy povrchů, podlahy a osazování výplní	
8 - Trubní vedení	
9 - Ostatní konstrukce a práce, bourání	
998 - Přesun hmot	
<b>PSV - Práce a dodávky PSV</b>	
711 - Izolace proti vodě, vlhkosti a plynům	
712 - Povlakové krytiny	
713 - Izolace tepelné	
727 - Zdravotechnika - požární ochrana	
762 - Konstrukce tesařské	
763 - Konstrukce suché výstavby	
764 - Konstrukce klempířské	
766 - Konstrukce truhlářské	
767 - Konstrukce zámečnické	
771 - Podlahy z dlaždic	
777 - Podlahy lité	
781 - Dokončovací práce - obklady	
783 - Dokončovací práce - nátěry	
784 - Dokončovací práce - malby a tapety	
<b>N00 - Záchytný a zádržný systém</b>	
N01 - Záchytný a zádržný systém	

# SOUPIS PRACÍ

Stavba: Výstavba areálu ÚO a OOP Chrudim  
 Objekt: 2017/014-2 - Výstavba areálu ÚO a OOP Chrudim  
 Soupis: 2017/014-2-04 - SO 04-Technická ošetřovna vozidel-E  
 Úroveň 3:

## 2017/014-2-04-1 - SO 04-obj.E-Architektonické a stavebně-technické řešení

Místo: Chrudim Datum: 22.03.2018  
 Zadavatel: Krajské ředitelství policie Pardubického kraje Projektant: KB projekt, s.r.o.  
 Uchazeč: Metrostav a.s., Koželužská 2450/4, Praha 8

PČ	Typ	Kód	Popis	MJ	Množství	J.cena [CZK]	Cena celkem [CZK]	Cenová soustava
----	-----	-----	-------	----	----------	--------------	-------------------	-----------------

### Náklady soupisu celkem

424 824,53

#### Přípočty

D HSV Práce a dodávky HSV 424 824,53

D 3 Svislé a kompletní konstrukce 424 824,53

22	K	3112384-01	Zdivo nosné jednovrstvé z cihel broušených, vnější klasické, na tenkovrstvou maltu, pevnost cihel P15, tl. zdiva 380 mm	m2	296,831	1 431,20	424 824,53	
----	---	------------	---	----	---------	----------	------------	--

#### Poznámka k sauboru cen:

1. Množství jednotek se určuje v m2 plochy konstrukce. 2. Do plochy zdiva se započítává plocha vyzdívký nosných ocelových koster svislých i šikmých. Tato plocha se započítává plně bez odpočtu plochy ocelových koster nosníků. 3. Od plochy zdiva se odečítá: a) plocha otvorů jednotlivě větší než 0,25 m2, b) plocha otvorů okenních, dveřních a jiných (vnějších i vnitřních) stanovená z rozměrů kótovaných ve výkresech. Při zalomeném ostění oken a balkonových dveří se šířka zmenšuje o 100 mm. c) plocha překladů, obetonovaných hlav ocelových nosníků, věnců a jiných konstrukcí betonových a železobetonových. 4. V cenách jsou započteny i náklady na doplňkové cihly. 5. V cenách nejsou započteny náklady na: a) výplň kapes obvodového zdiva (např. kolem oken); tyto se ocení cenou 311 23-8911, b) zděp dutin první vrstvy zdiva; tyto se ocení příslušnými cenami 311 23-892..

PSC

P

Poznámka k položce:  
 plný popis viz. legenda zdiva

WV

"obvodové zdivo"

WV

3,73\*(10\*2)-(3\*3+1,7\*0,8+3,4\*0,8\*2)

58,800

WV

5,23\*(14,5\*2)-(2,8\*3,0\*2+3,4\*0,8\*3)

126,710

WV

3,43\*(2,8+5\*2+15,4)-(1,1\*2,9+3,4\*0,8+2,4\*0,8+1,1\*0,8\*3+2,4\*0,8)

84,336

WV

Mezisoučet

269,846

WV

269,846\*0,1

26,985

WV

Součet

296,831



# REKAPITULACE ČLENĚNÍ SOUPISU PRACÍ

Stavba: Výstavba areálu ÚO a OOP Chrudim  
Objekt: 2017/014-2 - Výstavba areálu ÚO a OOP Chrudim  
Soupis: 2017/014-2-04 - SO 04-Technická ošetřovna vozidel-E  
Úroveň 3:

## 2017/014-2-04-1 - SO 04-obj.E-Architektonické a stavebně-technické řešení

Místo: Chrudim  
Zadavatel: Krajské ředitelství policie Pardubického kraje  
Uchazeč: Metrostav a.s., Koželužská 2450/4, Praha 8

Datum: 22.03.2018  
Projektant: KB projekt, s.r.o.

Kód dílu - Popis	Cena celkem [CZK]
------------------	-------------------

<b>Náklady soupisu celkem</b>	<b>-424 824,53</b>
-------------------------------	--------------------

HSV - Práce a dodávky HSV	-424 824,53
---------------------------	-------------

1 - Zemní práce	
-----------------	--

2 - Zakládání	
---------------	--

3 - Svislé a kompletní konstrukce	-424 824,53
-----------------------------------	-------------

4 - Vodorovné konstrukce	
--------------------------	--

6 - Úpravy povrchů, podlahy a osazování výplní	
--	--

8 - Trubní vedení	
-------------------	--

9 - Ostatní konstrukce a práce, bourání	
---	--

998 - Přesun hmot	
-------------------	--

PSV - Práce a dodávky PSV	
---------------------------	--

711 - Izolace proti vodě, vlhkosti a plynům	
---	--

712 - Povlakové krytiny	
-------------------------	--

713 - Izolace tepelné	
-----------------------	--

727 - Zdravotechnika - požární ochrana	
--	--

762 - Konstrukce tesařské	
---------------------------	--

763 - Konstrukce suché výstavby	
---------------------------------	--

764 - Konstrukce klempířské	
-----------------------------	--

766 - Konstrukce truhlářské	
-----------------------------	--

767 - Konstrukce zámečnické	
-----------------------------	--

771 - Podlahy z dlaždic	
-------------------------	--

777 - Podlahy lité	
--------------------	--

781 - Dokončovací práce - obklady	
-----------------------------------	--

783 - Dokončovací práce - nátěry	
----------------------------------	--

784 - Dokončovací práce - malby a tapety	
--	--

N00 - Záchytný a zádržný systém	
---------------------------------	--

N01 - Záchytný a zádržný systém	
---------------------------------	--

# SOUPIS PRACÍ

Stavba: Výstavba areálu ÚO a OOP Chrudim  
 Objekt: 2017/014-2 - Výstavba areálu ÚO a OOP Chrudim  
 Soupis: 2017/014-2-04 - SO 04-Technická ošetřovna vozidel-E  
 Úroveň 3:

## 2017/014-2-04-1 - SO 04-obj.E-Architektonické a stavebně-technické řešení

Místo: Chrudim Datum: 22.03.2018  
 Zadavatel: Krajské ředitelství policie Pardubického kraje Projektant: KB projekt, s.r.o.  
 Uchazeč: Metrostav a.s., Koželužská 2450/4, Praha 8

PČ	Typ	Kód	Popis	MJ	Množství	J.cena [CZK]	Cena celkem [CZK]	Cenová soustava
----	-----	-----	-------	----	----------	--------------	-------------------	-----------------

**Náklady soupisu celkem** **-424 824,53**

### Odpočty

D HSV Práce a dodávky HSV -424 824,53

D 3 Svislé a kompletní konstrukce -424 824,53

22	K	3112384-01	Zdivo nosné jednovrstvé z cihel děrovaných vnější, spojené na pero a drážku klasické na maltu MC, pevnost cihel P15, tl. zdiva 380 mm	m2	-296,831	1 431,20	-424 824,53	
----	---	------------	---	----	----------	----------	-------------	--

Poznámka k sauboru cen:  
 1. Množství jednotek se určuje v m2 plochy konstrukce. 2. Do plochy zdiva se započítává plocha vyzdívký nosných ocelových koster svislých i šikmých. Tato plocha se započítává plně bez odpočtu plochy ocelových koster nosníků. 3. Od plochy zdiva se odečítá: a) plocha otvorů jednotlivě větší než 0,25 m2, b) plocha otvorů okenních, dveřních a jiných (vnějších i vnitřních) stanovená z rozměrů kótovaných ve výkresech. Při zalomeném ostění oken a balkónových dveří se šířka zmenšuje o 100 mm. c) plocha překladů, obetonovaných hlav ocelových nosníků, věnců a jiných konstrukcí betonových a železobetonových. 4. V cenách jsou započteny i náklady na doplňkové cihly. 5. V cenách nejsou započteny náklady na: a) výplň kapes obvodového zdiva (např. kolem oken); tyto se ocení cenou 311 23-8911, b) zděp dutin první vrstvy zdiva; tyto se ocení příslušnými cenami 311 23-892..

PSC

P

Poznámka k položce:  
 plný popis viz. legenda zdiva

WV

"obvodové zdivo"

WV

3,73\*(10\*2)-(3\*3+1,7\*0,8+3,4\*0,8\*2)

58,800

WV

5,23\*(14,5\*2)-(2,8\*3,0\*2+3,4\*0,8\*3)

126,710

WV

3,43\*(2,8+5\*2+15,4)-(1,1\*2,9+3,4\*0,8+2,4\*0,8+1,1\*0,8\*3+2,4\*0,8)

84,336

WV

Mezisoučet

269,846

WV

269,846\*0,1

26,985

WV

Součet

296,831

# REKAPITULACE ČLENĚNÍ SOUPISU PRACÍ

Stavba:

Výstavba areálu ÚO a OOP Chrudim

Objekt:

2017/014-2 - Výstavba areálu ÚO a OOP Chrudim

Soupis:

2017/014-2-05 - SO 05-Objekt kynologie-F

Úroveň 3:

**2017/014-2-05-1 - SO 05-obj.F-Architektonické a stavebně-technické řešení**

Místo:

Chrudim

Datum:

22.03.2018

Zadavatel:

Krajské ředitelství policie Pardubického kraje

Projektant:

KB projekt, s.r.o.

Uchazeč:

Metrostav a.s., Koželužská 2450/4, Praha 8

Kód dílu - Popis

Cena celkem [CZK]

## Náklady soupisu celkem

**245 216,08**

### HSV - Práce a dodávky HSV

**245 216,08**

1 - Zemní práce

2 - Zakládání

3 - Svislé a kompletní konstrukce

**245 216,08**

4 - Vodorovné konstrukce

5 - Komunikace pozemní

6 - Úpravy povrchů, podlahy a osazování výplní

8 - Trubní vedení

9 - Ostatní konstrukce a práce, bourání

998 - Přesun hmot

### PSV - Práce a dodávky PSV

711 - Izolace proti vodě, vlhkosti a plynům

712 - Povlakové krytiny

713 - Izolace tepelné

762 - Konstrukce tesařské

763 - Konstrukce suché výstavby

764 - Konstrukce klempířské

766 - Konstrukce truhlářské

767 - Konstrukce zámečnické

771 - Podlahy z dlaždic

777 - Podlahy lité

781 - Dokončovací práce - obklady

783 - Dokončovací práce - nátěry

784 - Dokončovací práce - malby a tapety

### M - Práce a dodávky M

43-M - Montáž ocelových konstrukcí

### N00 - Záchytný a zádržný systém

N01 - Záchytný a zádržný systém

# SOUPIS PRACÍ

Stavba: Výstavba areálu ÚO a OOP Chrudim  
 Objekt: 2017/014-2 - Výstavba areálu ÚO a OOP Chrudim  
 Soupis: 2017/014-2-05 - SO 05-Objekt kynologie-F  
 Úroveň 3:

## 2017/014-2-05-1 - SO 05-obj.F-Architektonické a stavebně-technické řešení

Místo: Chrudim Datum: 22.03.2018  
 Zadavatel: Krajské ředitelství policie Pardubického kraje Projektant: KB projekt, s.r.o.  
 Uchazeč: Metrostav a.s., Koželužská 2450/4, Praha 8

PČ	Typ	Kód	Popis	MJ	Množství	J.cena [CZK]	Cena celkem [CZK]	Cenová soustava
----	-----	-----	-------	----	----------	--------------	-------------------	-----------------

**Náklady soupisu celkem** **245 216,08**

### Přípočty

D HSV Práce a dodávky HSV 245 216,08

D 3 Svislé a kompletní konstrukce 245 216,08

30	K	3112384-01	Zdivo nosné jednovrstvé z cihel broušených, vnější klasické, na tenkovrstvou maltu, pevnost cihel P15, tl. zdiva 380 mm	m2	171,336	1 431,20	245 216,08	
----	---	------------	---	----	---------	----------	------------	--

Poznámka k souboru cen:="

1. Množství jednotek se určuje v m2 plochy konstrukce. 2. Do plochy zdiva se započítává plocha vyzdívků nosných ocelových koster svislých i šikmých. Tato plocha se započítává plně bez odpočtu plochy ocelových koster nosníků. 3. Od plochy zdiva se odečítá: a) plocha otvorů jednotlivě větší než 0,25 m2, b) plocha otvorů okenních, dveřních a jiných (vnějších i vnitřních) stanovená z rozměrů kótovaných ve výkresech. Při zalomeném ostění oken a balkónových dveří se šířka zmenšuje o 100 mm. c) plocha překládů, obetonovaných hlav ocelových nosníků, věnců a jiných konstrukcí betonových a železobetonových. 4. V cenách jsou započteny i náklady na doplňkové cihly. 5. V cenách nejsou započteny náklady na: a) výplň kapes obvodového zdiva (např kotev oken); tyto se ocení cenou 311 23-8911, b) zášyp dutin první vrstvy zdiva; tyto se ocení příslušnými cenami 311 23-892..

PSC

P

Poznámka k položce:  
plný popis viz.legenda zdiva

VV

"viz. půdorys-obvod"

VV

KV\*(20,67\*2+5,96\*2)

184,280

VV

"odpočet otvorů"

VV

-(1,1\*2,1+2,4\*0,8\*2+1,35\*0,8+1,05\*2,1+2,1\*0,8\*2+1,05\*0,8+1,05\*2,1+2,5\*2,0+2,4\*1,6\*2)

-28,520

VV

Mezisoučet

155,760

VV

155,76\*0,1

15,576

VV

Součet

171,336

# REKAPITULACE ČLENĚNÍ SOUPISU PRACÍ

Stavba:

Výstavba areálu ÚO a OOP Chrudim

Objekt:

2017/014-2 - Výstavba areálu ÚO a OOP Chrudim

Soupis:

2017/014-2-05 - SO 05-Objekt kynologie-F

Úroveň 3:

**2017/014-2-05-1 - SO 05-obj.F-Architektonické a stavebně-technické řešení**

Místo:

Chrudim

Datum:

22.03.2018

Zadavatel:

Krajské ředitelství policie Pardubického kraje

Projektant:

KB projekt, s.r.o.

Uchazeč:

Metrostav a.s., Koželužská 2450/4, Praha 8

Kód dílu - Popis

Cena celkem [CZK]

## Náklady soupisu celkem

**-245 216,08**

### HSV - Práce a dodávky HSV

**-245 216,08**

1 - Zemní práce

2 - Zakládání

3 - Svislé a kompletní konstrukce

-245 216,08

4 - Vodorovné konstrukce

5 - Komunikace pozemní

6 - Úpravy povrchů, podlahy a osazování výplní

8 - Trubní vedení

9 - Ostatní konstrukce a práce, bourání

998 - Přesun hmot

### PSV - Práce a dodávky PSV

711 - Izolace proti vodě, vlhkosti a plynům

712 - Povlakové krytiny

713 - Izolace tepelné

762 - Konstrukce tesařské

763 - Konstrukce suché výstavby

764 - Konstrukce klempířské

766 - Konstrukce truhlářské

767 - Konstrukce zámečnické

771 - Podlahy z dlaždic

777 - Podlahy lité

781 - Dokončovací práce - obklady

783 - Dokončovací práce - nátěry

784 - Dokončovací práce - malby a tapety

### M - Práce a dodávky M

43-M - Montáž ocelových konstrukcí

### N00 - Záchytný a zádržný systém

N01 - Záchytný a zádržný systém

# SOUPIS PRACÍ

Stavba: Výstavba areálu ÚO a OOP Chrudim  
 Objekt: 2017/014-2 - Výstavba areálu ÚO a OOP Chrudim  
 Soupis: 2017/014-2-05 - SO 05-Objekt kynologie-F  
 Úroveň 3:

## 2017/014-2-05-1 - SO 05-obj.F-Architektonické a stavebně-technické řešení

Místo: Chrudim Datum: 22.03.2018  
 Zadavatel: Krajské ředitelství policie Pardubického kraje Projektant: KB projekt, s.r.o.  
 Uchazeč: Metrostav a.s., Koželužská 2450/4, Praha 8

PČ	Typ	Kód	Popis	MJ	Množství	J.cena [CZK]	Cena celkem [CZK]	Cenová soustava
----	-----	-----	-------	----	----------	--------------	-------------------	-----------------

**Náklady soupisu celkem -245 216,08**

### Odpočty

D HSV Práce a dodávky HSV -245 216,08

D 3 Svislé a kompletní konstrukce -245 216,08

30	K	3112384-01	Zdivo nosné jednovrstvé z cihel děrovaných vnější, spojené na pero a drážku klasické na maltu MC, pevnost cihel P15, tl. zdiva 380 mm	m2	-171,336	1 431,20	-245 216,08	
----	---	------------	---	----	----------	----------	-------------	--

Poznámka k souboru cen:="

1. Množství jednotek se určuje v m2 plochy konstrukce. 2. Do plochy zdiva se započítává plocha vyzdívků nosných ocelových koster svislých i šikmých. Tato plocha se započítává plně bez odpočtu plochy ocelových koster nosníků. 3. Od plochy zdiva se odečítá: a) plocha otvorů jednotlivě větší než 0,25 m2, b) plocha otvorů okenních, dveřních a jiných (vnějších i vnitřních) stanovená z rozměrů kótovaných ve výkresech. Při zalomeném ostění oken a balkónových dveří se šířka zmenšuje o 100 mm. c) plocha překládů, obetonovaných hlav ocelových nosníků, věnců a jiných konstrukcí betonových a železobetonových. 4. V cenách jsou započteny i náklady na doplňkové cihly. 5. V cenách nejsou započteny náklady na: a) výplň kapes obvodového zdiva (např kotev oken); tyto se ocení cenou 311 23-8911, b) zášyp dutin první vrstvy zdiva; tyto se ocení příslušnými cenami 311 23-892..

PSC

P

Poznámka k položce:  
plný popis viz.legenda zdiva

VV

"viz.půdorys-obvod"

VV

KV\*(20,67\*2+5,96\*2)

184,280

VV

"odpočet otvorů"

VV

-(1,1\*2,1+2,4\*0,8\*2+1,35\*0,8+1,05\*2,1+2,1\*0,8\*2+1,05\*0,8+1,05\*2,1+2,5\*2,0+2,4\*1,6\*2)

-28,520

VV

Mezisoučet

155,760

VV

155,76\*0,1

15,576

VV

Součet

171,336