



Změnový list číslo 1		
Název akce:	IROP - Vystavba areálu Územního odboru Chrudim - Krajské ředitelství policie Pardubického kraje CZ.06.1.23/0.0/0.0/16_055/0003564 - část 1	
Číslo akce SMVŠ:	014V12100 7014	
Objednatel:	ČR – Krajské ředitelství policie Pardubického kraje	
Zhotovitel:	Společnost Chrudim KŘ PČR M+Z, vedoucí společník Metrostav a.s., Divize 9, Praha 8	
Projektant:	K8 projekt s.r.o., Lešetín 1/659, 760 01 Zlín	
Změny v provedení cihelného zdiva pro výstavbu areálu ÚO Chrudim		
Objekty A, B, C, D, E, F		
Původní řešení dle smluvní (tendrové) dokumentace :		
Zdivo nosné jednovrstvé z cihel děrovaných vnější klasické, spojené na pero a drážku na maltu MC, pevnost cihel P15, tl. zdiva 440 mm a 380 mm. Použitý zdící materiál dle projektové dokumentace Porotherm 38 P15 a Porotherm 44 P15.		
Nové řešení :		
Zdivo nosné jednovrstvé z cihel broušených, vnější klasické, na tenkovrstvou maltu, pevnost cihel P15, tl. zdiva 440 mm a 380 mm. Použití jiného zdícího materiálu, resp. materiálu typu Porotherm 38 Profi P15 a Porotherm 44 Profi P15. Uvedené materiály jsou druhově zcela srovnatelné s materiály uvedenými v projektové dokumentaci pro provádění díla, jejich vlastnosti jsou kvalitativně shodné a jejich použití nemá dopad na výši ceny díla.		
Zdůvodnění změny :		
Na základě dotazu adresovaného výrobcí zdícího materiálu typu Porotherm 38 P15 a Porotherm 44 P15 definovaného v projektové dokumentaci pro provedení stavby bylo zjištěno, že výrobce těchto materiálů není v současné době schopen garantovat deklarované vlastnosti materiálu typu Porotherm 38 P15, a proto je momentálně tento výrobek nedostupný. Prodej materiálu typu Porotherm 38 P15 a Porotherm 44 P15 byl dle stanoviska výrobce zcela ukončen a tento výrobek již nebude nadále dostupný. Kopie stanoviska výrobce je přílohou tohoto změnového listu.		
Vliv změny na výkresovou dokumentaci :		
Bude doplněno do PD.		
Záznamy o změně ve stavebním deníku a zápisech z KD:		
Stanovisko výrobce cihel.		
Předpokládaný vliv na termín, kvalitu, cenu díla :		
Vliv na termín: ne		
Vliv na kvalitu díla: ne		
Vliv na cenu: ne		
Přípočty k ceně díla bez DPH:	3 681 595,13 Kč	
Odpočty z ceny díla bez DPH:	-3 681 595,13 Kč	
Celkový vliv na změnu ceny díla bez DPH:	0,00 Kč	
DPH	- Kč	
Celkový vliv na změnu ceny díla včetně DPH:	0,00 Kč	
Přílohy: položkový rozpočet změny č.1		
Za zhotovitele:	Za projektanta:	Za technický dozor investora:
		
Datum: 30.4.2019	Datum: 30.4.2019	Datum: 30.4.2019
Úplnost změnového listu za účastníka programu zkontroloval:		
Renata Kaňková, náměstek ředitele KŘP pro ekonomiku		
Datum: 30-04-2019		



Renata
Kaňková

Digitálně podepsal
Renata Kaňková
Datum: 2019.06.04
09:06:40 +02'00'

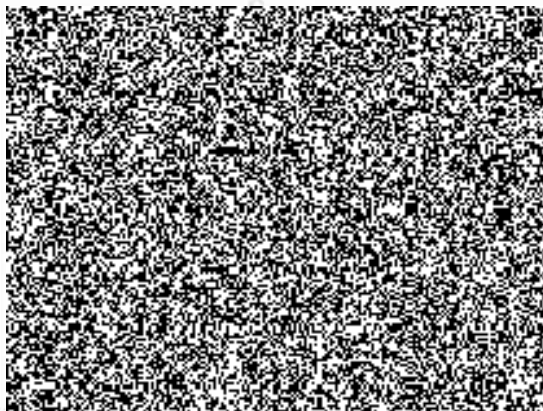
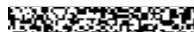

Metrostav a.s.
Koželužská 2450
180 00 Praha 8

Vaše značka/ze dne

Naše značka
21/PM/18

Vyřizuje

České Budějovice
6. listopadu 2018

Věc: Výroba cihel Porotherm 38 P15 a Porotherm 44 P15

Vážený pane Sýkoro,

reagujeme na Váš dotaz ohledně dostupnosti sortimentu Porotherm 38 P15 a Porotherm 44 P15 pro Vaši stavbu „Krajské ředitelství policie Pardubického Kraje“ v Chrudimí. K záměně cihel Porotherm 38 P15 jsme nuceni z důvodu dočasné změny geologického složení těžené horniny. Tyto cihly vyrábíme na jediném závodě, a to v Kostelci nad Orlicí, kde jsme se dostali při těžbě základní suroviny do míst s odlišnou kvalitou, která nám neumožňovala u tenkostěnného zboží dosáhnout vyšší deklarované pevnosti v tlaku než 10 N/mm². Druhá záměna cihel Porotherm 44 P15 byla způsobena ukončením výroby tohoto výrobku.

Věříme, že nově dodávané a technologicky vyspělejší broušené cihly Porotherm 38 Profi P15 a Porotherm 44 Profi P15 kladené na maltu pro tenké spáry plně nahradí původní variantu k Vaší spokojenosti.



Wienerberger s.r.o. (10)
Plachého 388/28, 370 01 České Budějovice 1



výrobní ředitel

1x

1x

1x

Wienerberger s.r.o., Plachého 388/28, 370 01 České Budějovice, T: +420 383 826 111, E: info@wienerberger.cz, IČO 00015253, DIČ CZ00015253,
UniCredit Bank Czech Republic and Slovakia, a.s., BIC BACX CZPP, CZK 7350072700, IBAN CZ35 2700 0000 0000 0073 5007
Firma je zapsána v obchodním rejstříku vedeném Krajským soudem v Českých Budějovicích, oddíl G, vložka 27563, den zápisu 29. prosince 1990

