Příloha č. 5 ke Smlouvě o dílo

Časový harmonogram prací

„Metro IV.D - GTM úseku 1D1a, část OL1“

uchazeč: „Společnost pro GTM metra úseku ID1a – OL1“
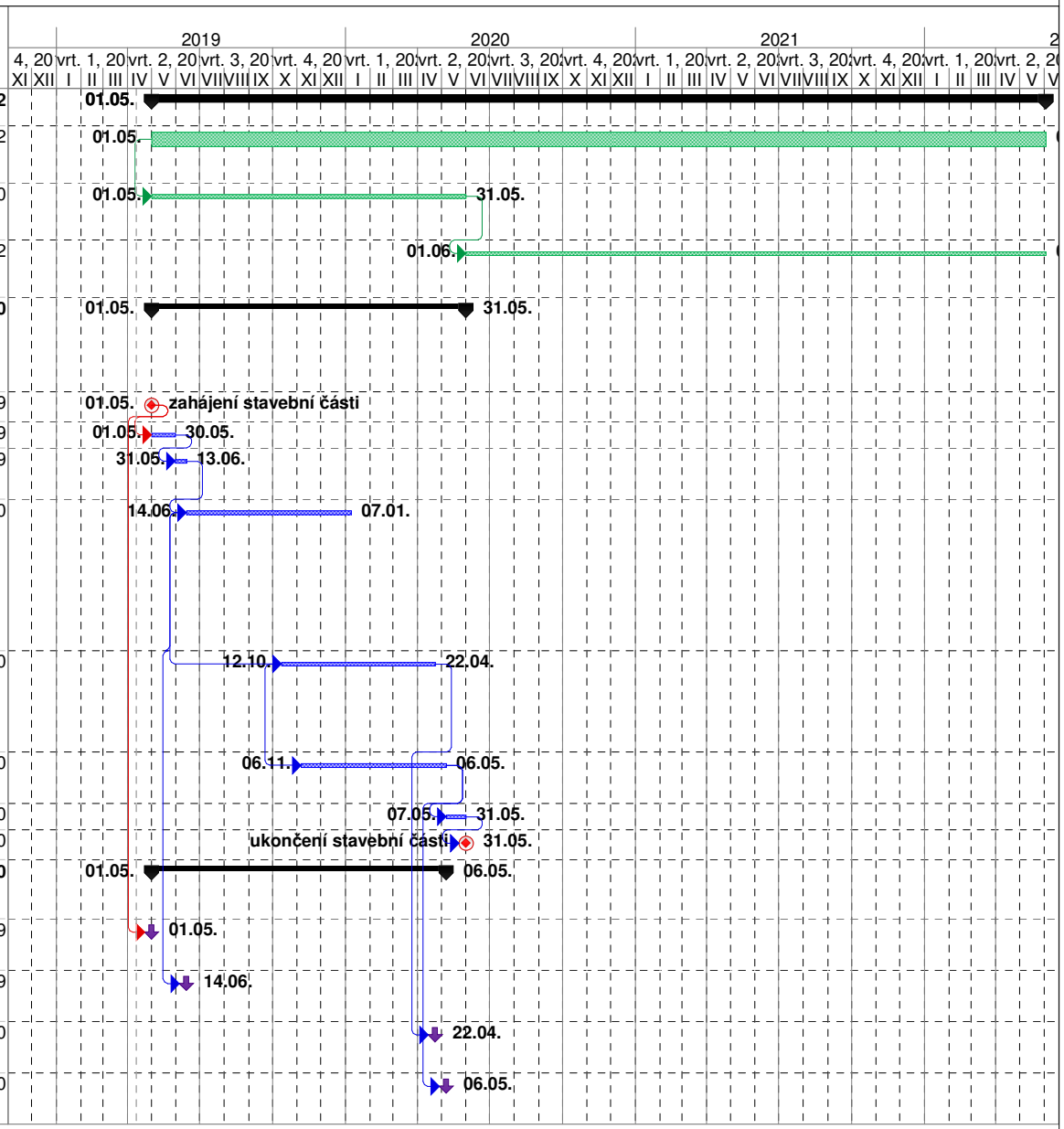
ID	Objekt / činnost / milník	Trvání (kal. dny)	Zahájení	Ukončení
1	**Harmonogram prací**	**1129 dny**	**01.05. 19**	**02.06. 22**
2	*celková lhůta pro provedení díla dle čl.4.1 SoD: 37 měsíců*	1129 dny	01.05. 19	02.06. 22
3	*lhůta provedení stavební části díla (činnosti dle odst. 3.2.1 SoD): 13 měsíců*	397 dny	01.05. 19	31.05. 20
4	*lhůta pro údržbu díla (činnosti dle odst. 3.2.2 SoD): nejvýše 24 měsíců*	732 dny	01.06. 20	02.06. 22
5	**Základní postup prací na díle vycházející ze závazného harmonogramu uvedeném v PD**	**397 dny**	**01.05. 19**	**31.05. 20**
6	***zahájení stavební části***	0 dny	01.05. 19	01.05. 19
7	výstavba zařízení staveniště a příprava územ	30 dny	01.05. 19	30.05. 19
8	přípravné práce pro realizaci stavební jámy a provedení vodících zídek	14 dny	31.05. 19	13.06. 19
9	převrtávané piloty 36ks 1000 mm, hl. 35m; ubourání hlav pilot, ohlubňového žlb. věnec; těžní jáma prům. 6m, hl.31,87m; ztužující žlb. věnec tl. 300mm v hl. 23-25m; podlaha dna jámy žlb.tl. 720mm; mikropil. deštník 29ks.	208 dny	14.06. 19	07.01. 20
10	ražba průzkumné štoly dl. 67,579m (50,299m v pl. 21,72m2 a 17,28m v pl. 22,55m2); podlaha štoly žlb.tl. 250mm vč. frenáže 2xDN150 a 5x RŠ DN 425 a 1x RŠ	194 dny	12.10. 19	22.04. 20
11	průzkumné práce vč. geologického vyhodnocení ražeb	183 dny	06.11. 19	06.05. 20
12	odstranění zařízení staveniště a úklid plochy	25 dny	07.05. 20	31.05. 20
13	***ukončení stavební části***	0 dny	31.05. 20	31.05. 20
14	**Stanovené závazné postupné milníky uvedené v čl. 4.8 SoD**	**372 dny**	**01.05. 19**	**06.05. 20**
15	4.8.1 Zahájení prací na díle nejpozději vtermínu dle odst. 4.5 této Smlouvy	0 dny	01.05. 19	01.05. 19
16	4.8.2 Výstavba těžní jámy – ZAHÁJENÍ ÚKOLU,	0 dny	14.06. 19	14.06. 19
17	4.8.3 Ražba průzkumné štoly – DOKONČENÍ ÚKOLU,	0 dny	22.04. 20	22.04. 20
18	4.8.4 Geologické vyhodnocení ražeb (1x) – DOKONČENÍ ÚKOLU.	0 dny	06.05. 20	06.05. 20