

Výpočet pachtu k dodatku č. 1 pachtovní smlouvy č. 32N17/39

Datum tisku: 31.5.2019

Spočítáno k datu splátky: 1. 10. 2019

Vydané parcely:

Poznámka	Parcela	/	Díl	Skup.	Výměra [m ²]	Datum zahájení pachtu	Datum ukončení pachtu	Počet dní	Pacht [Kč]
----------	---------	---	-----	-------	--------------------------	-----------------------	-----------------------	-----------	------------

Celkem vydané parcely**Stávající parcely:**

Poznámka	Parcela	/	Díl	Skup.	Výměra [m ²]	Datum zahájení pachtu	Datum ukončení pachtu	Počet dní	Pacht [Kč]
----------	---------	---	-----	-------	--------------------------	-----------------------	-----------------------	-----------	------------

Katastr: Česká Ves v Podještědí

část	932		2	2	106	1.6.2019		122	8,36
část	941			2	152	1.6.2019		122	11,99
Celkem za katastr					258				20,36

Katastr: Dubnice pod Ralskem

	1910		7	2	24987	1.7.2017		365	5 177,31
	2113			2	7619	1.7.2017		365	1 578,66
Celkem za katastr					32606				6 755,97

Katastr: Markvartice v Podještědí

nově z p.č.386/1	386		1	2	27517	1.7.2017		365	6 261,49
nově z p.č.386/2	386		2	2	227	1.7.2017		365	51,65
nově z p.č.386/1	386		5	2	18222	1.7.2017		365	4 146,42
Celkem za katastr					45966				10 459,56

Celkem stávající parcely **78830** **17 235,89****Celkem** **17 236**

Příloha pachtovní smlouvy č. 32N17/39

Variabilní symbol: 3211739 Uzavřeno: 30.6.2017 Roční pacht: **17 276 Kč**
Datum tisku: 31.5.2019 Účinná od: 1.7.2017

Pachtýři:

Název	Adresa
PV- Cvikov s.r.o.	Postřelná 76, 47125 Jablonné v Podještědí

Nemovitosti:

Pozn.	Parcela	/	Díl	Skp.	Kult.	Číslo LV	Typ sazby	Cena [Kč]	Výměra [m ²]	%	Pacht [Kč]
Katastr: Česká Ves v Podještědí											
část	932		2	2	14	10002	pc/ha	63 800,00	106	3,7	25,02
část	941			2	14	10002	pc/ha	63 800,00	152	3,7	35,88
Celkem za katastr									258		60,90
Katastr: Dubnice pod Ralskem											
	1910		7	2	2	10002	pc/ha	56 000,00	24 987	3,7	5 177,31
	2113			2	7	10002	pc/ha	56 000,00	7 619	3,7	1 578,66
Celkem za katastr									32 606		6 755,97
Katastr: Markvartice v Podještědí											
nově z p.č.386/1	386		1	2	7	10002	pc/ha	61 500,00	27 517	3,7	6 261,49
nově z p.č.386/2	386		2	2	7	10002	pc/ha	61 500,00	227	3,7	51,65
nově z p.č.386/1	386		5	2	7	10002	pc/ha	61 500,00	18 222	3,7	4 146,42
Celkem za katastr									45 966		10 459,56
Celkem									78 830		17 276

Vysvětlivky k typu sazby:

ha...za hektar

jdn...za jednotku

pc/ha...průměrná cena za hektar

m²...za m²

Informace o pozemku

Parcelní číslo:	932/2
Obec:	Jablonné v Podještědí [561631]
Katastrální území:	Česká Ves v Podještědí [656208]
Číslo LV:	10002
Výměra [m ²]:	320
Typ parcely:	Parcela katastru nemovitostí
Mapový list:	KMD
Určení výměry:	Graficky nebo v digitalizované mapě
Způsob využití:	ostatní komunikace
Druh pozemku:	ostatní plocha

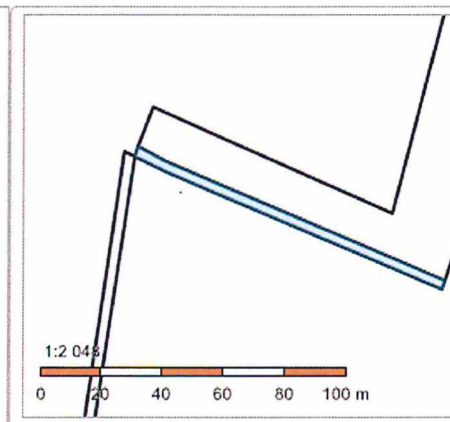

Vlastníci, jiní oprávnění

Vlastnické právo	Podíl
Česká republika,	
Příslušnost hospodařit s majetkem státu	Podíl
Státní pozemkový úřad, Husinecká 1024/11a, Žižkov, 13000 Praha 3	

Způsob ochrany nemovitosti

Název
zemědělský půdní fond

Seznam BPEJ

Parcela nemá evidované BPEJ.

Omezení vlastnického práva

Nejsou evidována žádná omezení.

Jiné zápisy

Nejsou evidovány žádné jiné zápisy.

Řízení, v rámci kterých byl k nemovitosti zapsán cenový údaj

Nemovitost je v územním obvodu, kde státní správu katastru nemovitostí ČR vykonává [Katastrální úřad pro Liberecký kraj, Katastrální pracoviště Liberec](#)

Zobrazené údaje mají informativní charakter. Platnost k 13.05.2019 11:00:00.

© 2004 - 2019 [Český úřad zeměměřičský a katastrální](#), Pod sídlištěm 1800/9, Kobylisy, 18211 Praha 8
Podání určená katastrálním úřadům a pracovištím zasílejte přímo na [jejich e-mail adresu](#).

Verze aplikace: 5.5.5 build 0

Informace o pozemku

Parcelní číslo:	941
Obec:	Jablonné v Podještědí [561631]
Katastrální území:	Česká Ves v Podještědí [656208]
Číslo LV:	10002
Výměra [m ²]:	948
Typ parcely:	Parcela katastru nemovitostí
Mapový list:	KMD
Určení výměry:	Graficky nebo v digitalizované mapě
Způsob využití:	ostatní komunikace
Druh pozemku:	ostatní plocha

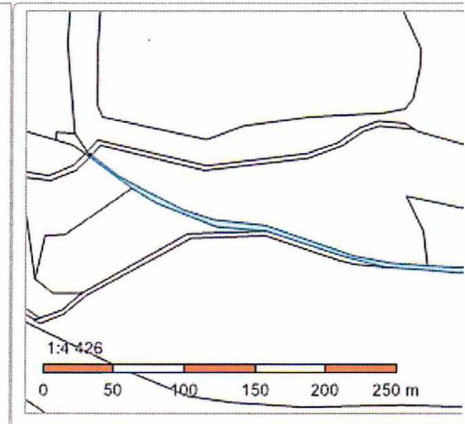

Vlastníci, jiní oprávnění

Vlastnické právo	Podíl
Česká republika,	
Příslušnost hospodařit s majetkem státu	Podíl
Státní pozemkový úřad, Husinecká 1024/11a, Žižkov, 13000 Praha 3	

Způsob ochrany nemovitosti

Název
zemědělský půdní fond

Seznam BPEJ

Parcela nemá evidované BPEJ.

Omezení vlastnického práva

Nejsou evidována žádná omezení.

Jiné zápisy

Typ
Změna výměr obnovou operátu

Řízení, v rámci kterých byl k nemovitosti zapsán cenový údaj

Nemovitost je v územním obvodu, kde státní správu katastru nemovitostí ČR vykonává [Katastrální úřad pro Liberecký kraj, Katastrální pracoviště Liberec](#)

Zobrazené údaje mají informativní charakter. Platnost k 13.05.2019 11:00:00.

© 2004 - 2019 [Český úřad zeměměřický a katastrální](#), Pod sídlištěm 1800/9, Kobylisy, 18211 Praha 8
 Podání určená katastrálními úřady a pracovišti zasílejte přímo na [jejich e-mail adresu](#).

Verze aplikace: 5.5.5 build 0

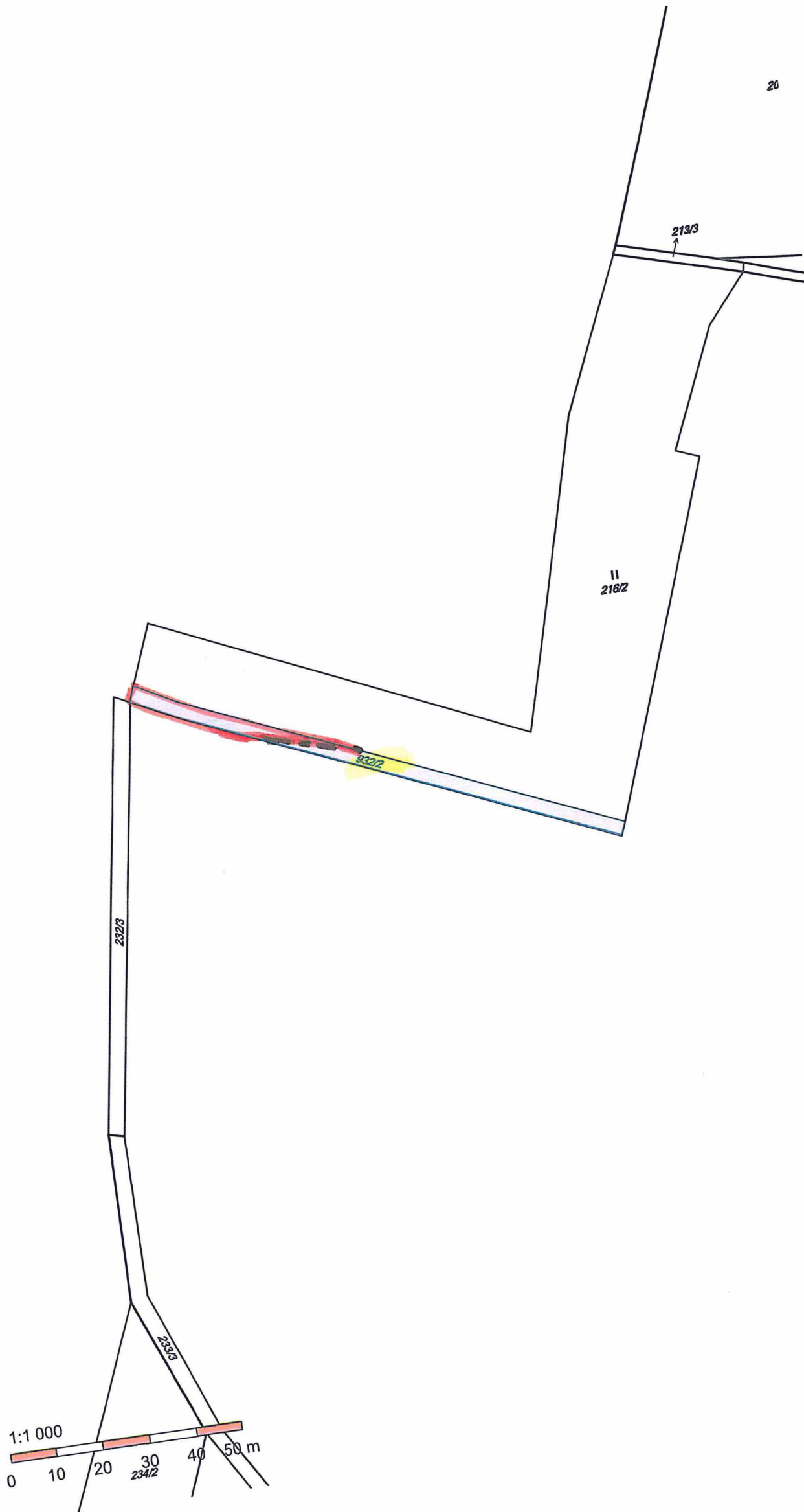

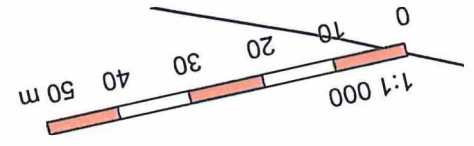

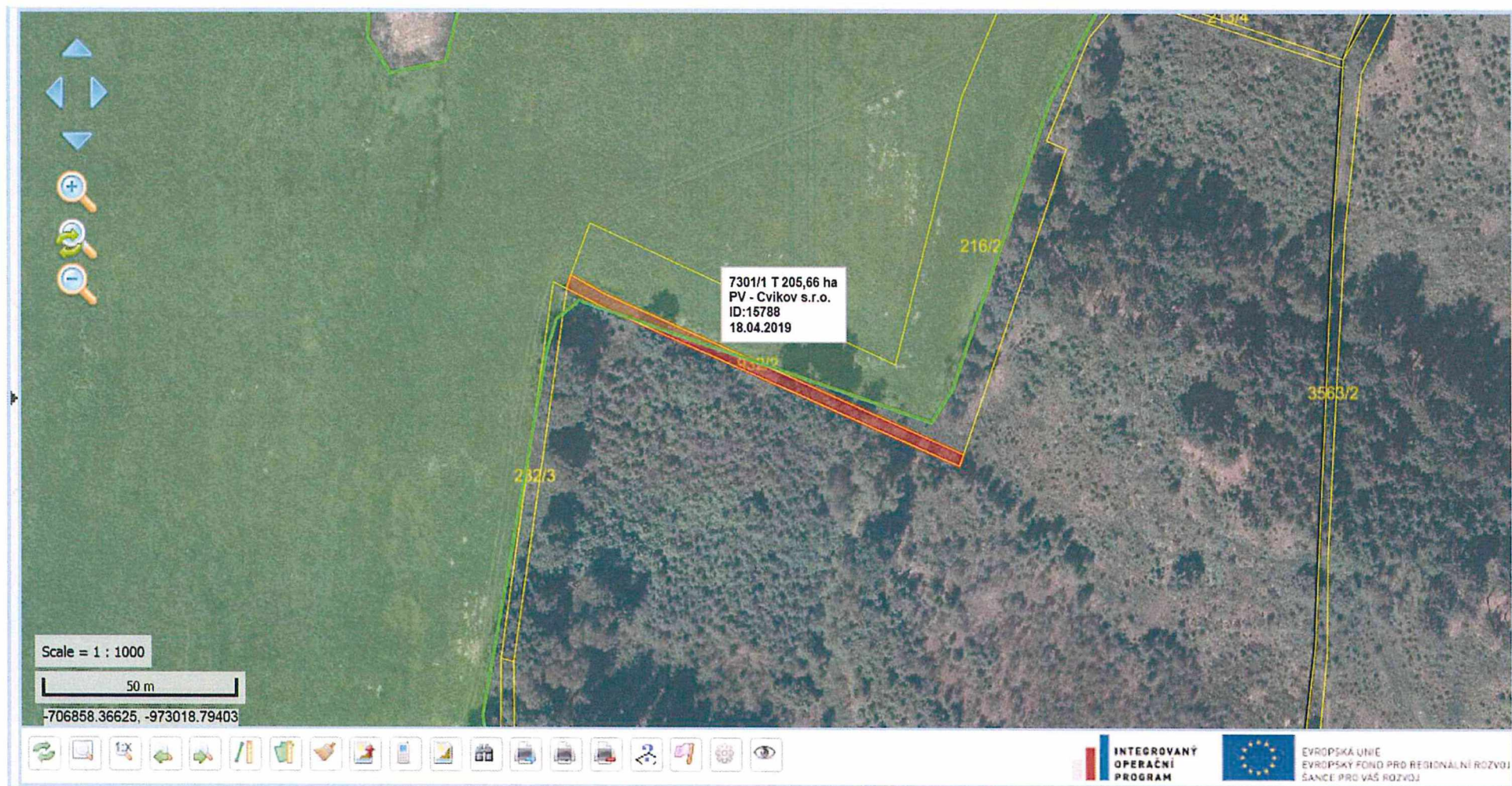

k.ú. Česká Ves v Podještědí - část p.č. 932/2

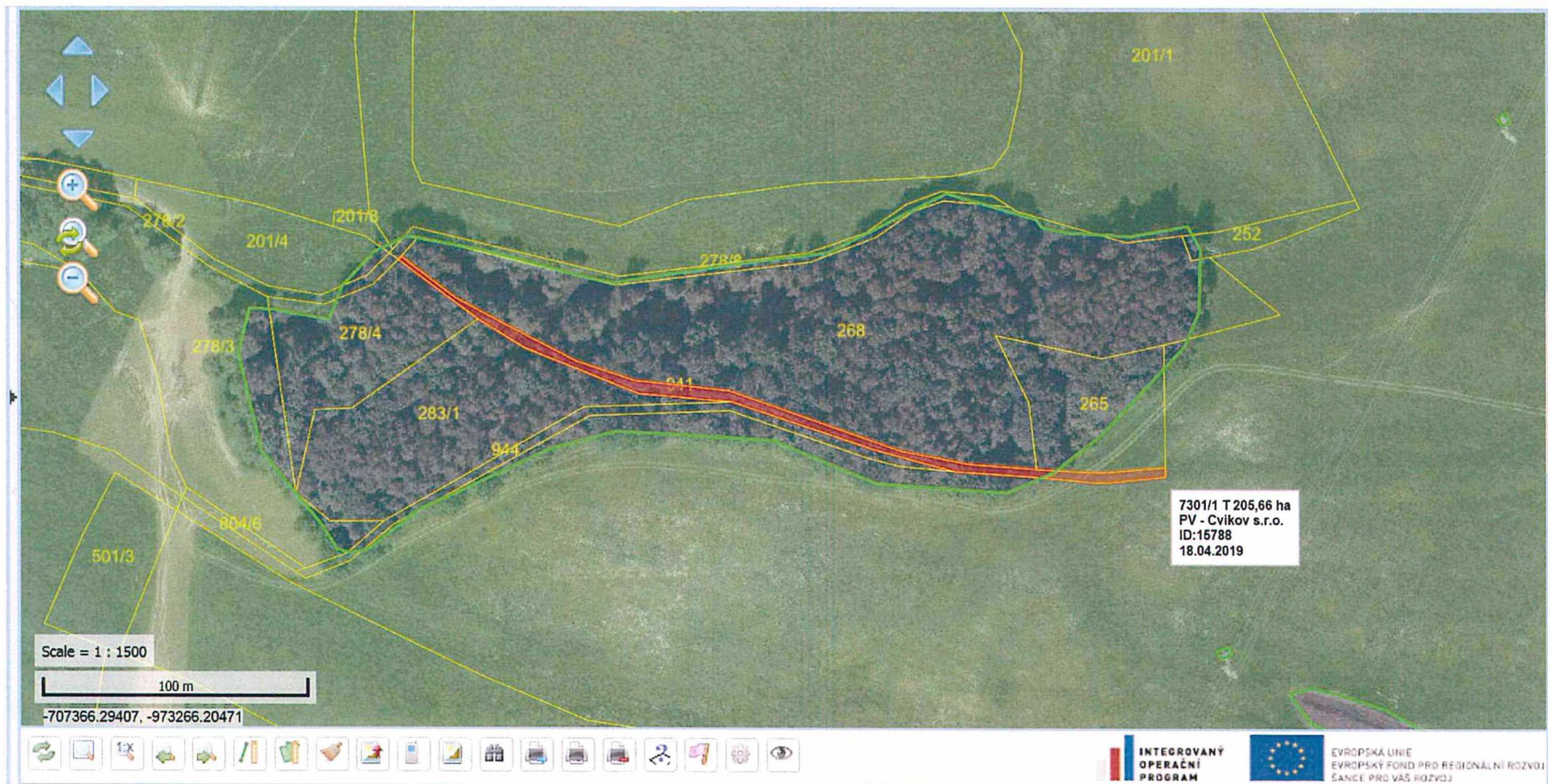

k.ú. Česká Ves v Podještědí - část p.č. 941