

VÝKAZ DOSAVADNÍHO A NOVÉHO STAVU ÚDAJŮ KATASTRU NEMOVITOSTÍ

Dosavadní stav				Nový stav											
Označení pozemku parc. číslem	Výměra parcely		Druh pozemku Způsob využití	Označení pozemku parc. číslem	Výměra parcely		Druh pozemku Způsob využití	Typ stavby Způsob využití	Způsob určení výměr	Porovnání se stavem evidence právních vztahů					
	ha	m ²			ha	m ²				Díl přechází z pozemku označeného v katastru nemovitostí	dívější poz. evidence	Číslo listu vlastnictví	Výměra dílu ha m ²		Označení dílu
1492/1	37	37	ostat. pl. ostat. komunikace	1492/1	37	36	ostat. pl. ostat. komunikace		0	1492/1		10001	37	36	
				1492/34		1	ostat. pl. jiná plocha		2	1492/1		10001		1	
1584/1	7	06	ostat. pl. ostat. komunikace	1584/1	6	66	ostat. pl. ostat. komunikace		0	1584/1		10001	6	66	
				1584/3		40	ostat. pl. jiná plocha		2	1584/1		10001		40	
	44	43			44	43									

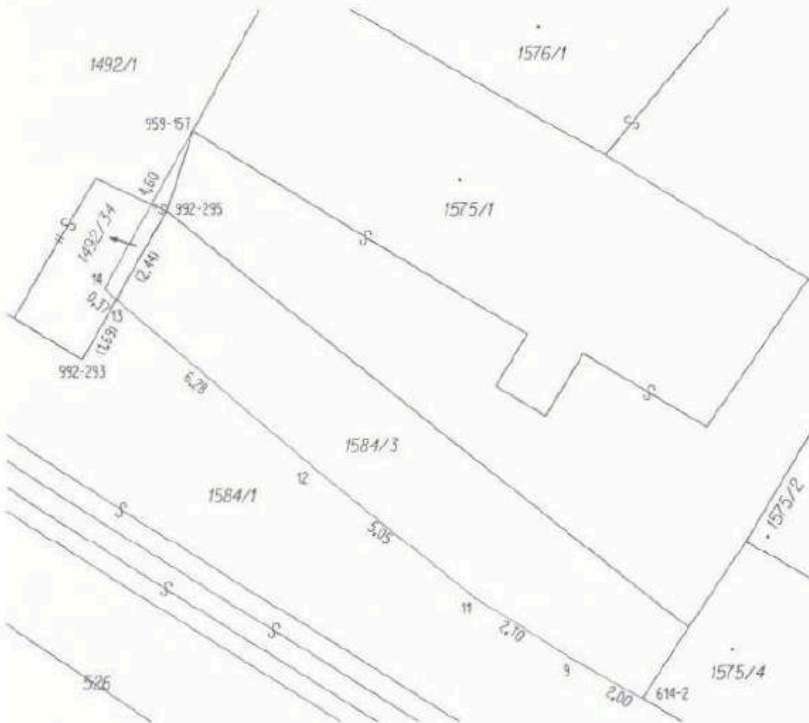

Seznam souřadnic (S-JTSK)

Číslo bodu	Souřadnice pro zápis do KN			Poznámka
	Y	X	Kód kvality	
614-2	594705,79	1157095,37	3	roh stavby
959-157	594716,65	1157081,69	3	roh stavby
992-293	594719,37	1157087,16	3	
992-295	594717,29	1157083,59	3	
9	594707,52	1157094,39	3	plot
11	594709,78	1157092,94	3	plot
12	594713,70	1157089,75	3	plot
13	594718,52	1157085,70	3	barva na plotě
14	594718,80	1157085,46	3	plot

<h3 style="margin: 0;">GEOMETRICKÝ PLÁN</h3> <p style="margin: 0;">pro rozdělení pozemku</p>	Geometrický plán ověřil úředně oprávněný zeměměřičský inženýr:	Stejnopis ověřil úředně oprávněný zeměměřičský inženýr:
	Jméno, příjmení: Ing. Zbyněk Červinka	Jméno, příjmení: ING. Z. ČERVINKA
	Číslo položky seznamu úředně oprávněných zeměměřičských inženýrů: 1696/1997	Číslo položky seznamu úředně oprávněných zeměměřičských inženýrů: 1696/1997
	Dne: 13. září 2016 Číslo: 298/2016	Dne: 16.9.2016 Číslo: 313/2016
	Nálezitostní a přesnostní odpověď právním předpisům	Tento stejnopis odpovídá geometrickému plánu v elektronické podobě u lože něru v dokumentaci katastrálního úřadu. Ověření stejnopisu geometrického plánu v listinné podobě.
Vyhotovitel: MapKart s.r.o. Souhrady 4, 625 00 Brno IČO: 25572822	Katastrální úřad souhlasí s očiščením parcel.	
Číslo plánu: 1556-208/2016	KÚ pro Jihomoravský kraj KP Brno-město Ing. Bc. Vladimír Konvalina PGP-1663/2016-702 2016.09.16 10:38:40 CEST	
Okres: Brno – město		
Obec: Brno		
Kat. území: Obřany		
Mapový list: DKM		
Dosavadním vlastním pozemkům byla poskytnuta možnost seznámit se v terénu s průběhem navrhovaných nových hranic, které byly označeny předpisným způsobem		