



Evropská unie  
Evropský sociální fond  
Operační program Zaměstnanost

## Dodatek č. 4

### k Veřejnoprávní smlouvě

k poskytnutí finanční podpory (dotace/příspěvku) v rámci projektu „Podpora vybraných druhů sociálních služeb ve Středočeském kraji reg. č. CZ.03.2.60/0.0/0.0/15\_005/0001774“ financovaného z Operačního programu Zaměstnanost na poskytování sociální služby, tedy činnosti nebo souboru činností podle zákona č.108/2006 Sb., zajišťujících pomoc a podporu osobám za účelem sociálního začlenění nebo prevence sociálního vyloučení,

na období od 1. 10. 2016 do 31. 12. 2019

evidenční číslo smlouvy poskytovatele:

**S-14537/SOC/2016/4**  
(dále jen „smlouva“)

#### I. SMLUVNÍ STRANY

##### **Středočeský kraj**

Se sídlem: Zborovská 11, 150 21 Praha 5  
IČ: 70891095  
DIČ: CZ70891095  
Bankovní spojení: Komerční banka  
Číslo účtu: 107-5514240207/0100

(dále jen „poskytovatel“)

**a**

Název příjemce: **Farní charita Kralupy nad Vltavou**  
Se sídlem: Sokolská 139, 278 01 Kralupy nad Vltavou  
Zastoupené: Barborou Kovářovou, ředitelkou  
IČ: 26520800  
Bankovní spojení:   
Číslo účtu: 

(dále jen „příjemce“ nebo „poskytovatel sociální služby“)

uzavírají ve smyslu článku VII. odst. 2 uzavřené smlouvy v návaznosti na usnesení Zastupitelstva Středočeského kraje č. 120-24/2016/ZK ze dne 19. 9. 2016 tento dodatek ke smlouvě o poskytnutí dotace nebo příspěvku pro poskytovatele sociálních služeb (dále jen „dodatek“).



## I.

### Úvodní ustanovení

Smluvní strany spolu dne 7. 10. 2016 uzavřely smlouvu o poskytnutí dotace nebo příspěvku pro poskytovatele sociálních služeb č. S-14537/SOC/2016 dle ust. § 1746 odst. 2 zákona č. 89/2012 Sb. občanského zákoníku (dále jen „smlouva“). Předmětem této smlouvy bylo vymezení práv a povinností obou smluvních stran při poskytnutí a použití účelové dotace nebo příspěvku (dále jen „dotace“) pro poskytovatele sociálních služeb, která byla poskytnuta v souladu s podmínkami pro poskytování dotací stanovenými v Metodice Středočeského kraje pro vybrané druhy sociálních služeb v rámci projektu „Podpora vybraných druhů sociálních služeb ve Středočeském kraji, registrační číslo projektu: CZ.03.2.60/0.0/0.0/15\_005/0001774“ (dále jen „Metodika“), na základě podmínek určených v „Pravidlech poskytování dotací na vybrané druhy sociálních služeb v rámci projektu „Podpora vybraných druhů sociálních služeb ve Středočeském kraji reg. č. CZ.03.2.60/0.0/0.0/15\_005/0001774“ (dále jen „Pravidla“), v souladu s Vyhlášením dotačního programu Středočeského kraje pro vybrané druhy sociálních služeb v rámci realizace projektu „Podpora vybraných druhů sociálních služeb ve Středočeském kraji reg. č. CZ.03.2.60/0.0/0.0/15\_005/0001774“ na období 2016 - 2019“ (dále jen „Vyhlášení“) a v souladu s platným „Střednědobým plánem rozvoje sociálních služeb v SK“ (dále jen „SPRSS SK“).

## II.

### Předmět dodatku

Předmětem tohoto dodatku je:

1. Změna přílohy č. 2 Smlouvy, kdy se mění výše položkového čerpání - „Předpoklad položkového čerpání neinvestiční dotace v roce 2019“.
2. Ostatní ustanovení a přílohy smlouvy zůstávají nezměněny.

## III.

### Závěrečná ustanovení

1. Tento dodatek č. 3 ke Smlouvě je vyhotoven ve třech stejnopisech s platností originálu, z nichž příjemce obdrží jedno, poskytovatel pak po dvou vyhotoveních.
2. Tento dodatek nabývá platnosti a účinnosti dnem podpisu poslední smluvní stranou.
3. Tento dodatek je uzavírán v souladu s usnesením Zastupitelstva SK č. 120-24/2016/ZK ze dne 19. 9. 2016 a v souladu s usnesením Zastupitelstva SK č. 110-18/2019/ZK ze dne 29. 4. 2019.



Evropská unie  
Evropský sociální fond  
Operační program Zaměstnanost

Nedílnou součástí dodatku jsou následující přílohy:

- Příloha č. 2 Předpoklad položkového čerpání pro roky 2019

V Praze dne ..... 27 -05- 2019

Za poskytovatele:

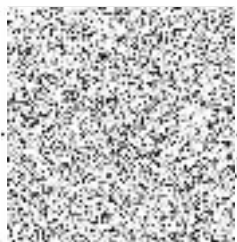

**Mgr. Aneta Hermanová, DiS.**  
radní pro oblast sociálních věcí

V .. PRAZE ..... dne 07 -05- 2019

Za příjemce:



**Farní charita Kralupy nad Vltavou**  
Barbora Kovářová  
ředitelka

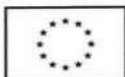

Evropská unie  
Evropský sociální fond  
Operační program Zaměstnanost

Př.č. 2 Předpoklad položkového čerpání

Předpoklad položkového čerpání neinvestiční dotace v roce 2019

Název organizace:	Farní charita Kralupy nad Vltavou
IČ:	26520800
Druh služby:	Azylové domy
Registrační číslo služby:	1792050

Druh finančních prostředků	Poskytnutá dotace	Požadavek na položkové čerpání dotace dle žádosti	Aktualizované položkové čerpání dotace
<b>CELKOVÝ OBJEM NEINVESTIČNÍCH FINANČNÍCH PROSTŘEDKŮ</b>	<b>2 991 061,95</b>	<b>3 059 218</b>	<b>2 991 061,95</b>
<b>z toho 1) OSOBNÍ NÁKLADY CELKEM</b>		<b>2 220 365</b>	<b>2 683 165,00</b>
1.1. Pracovní smlouvy		2 140 987	2 603 787,00
1.2. Dohody o pracovní činnosti		43 297	43 297,00
1.3. Dohody o provedení práce		36 081	36 081,00
1.4. Jiné osobní náklady		0	0,00
<b>z toho 2) PROVOZNÍ NÁKLADY CELKEM</b>		<b>838 853</b>	<b>307 896,95</b>
2.1. Dlouhodobý majetek		81 182	30 842,75
2.1.1. Dlouhodobý nehmotný majetek do 60 tis. Kč		0	0,00
2.1.2. Dlouhodobý hmotný majetek do 40 tis. Kč		81 182	30 842,75
2.2. Potraviny		0	0,00
2.3. Kancelářské potřeby		21 224	21 224,00
2.4. Pohonné hmoty		0	0,00
2.5. Jiné spotřebované nákupy		47 224	47 200,00
2.6. Služby		689 223	208 630,20
2.6.1. Energie		569 348	83 944,00
2.6.2. Telefony, internet, poštovní, ostatní spoje		15 388	15 000,00
2.6.3. Nájemné		0	0,00
2.6.4. Právní a ekonomické služby		25 469	25 450,00
2.6.5. Školení a kurzy		2 081	2 080,00
2.6.6. Opravy a udržování		61 019	61 019,00
2.6.7. Cestovní náhrady		0	0,00
2.6.8. Pracovníci v přímé péči (mimo prac. poměr, DPP, DPČ)		0	0,00
2.6.9. Ostatní pracovníci (mimo prac. poměr, DPP, DPČ)		0	0,00
2.6.10. Jiné		15 918	21 137,20
2.7. Ostatní náklady		0	0,00

Jméno statutárního zástupce:	Barbora Kovářová
Podpis statutárního zástupce:	



Farní c

278

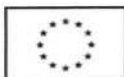

Evropská unie  
Evropský sociální fond  
Operační program Zaměstnanost

Př.č. 2 Předpoklad položkového čerpání

Předpoklad položkového čerpání neinvestiční dotace v roce 2019

Název organizace:	Farní charita Kralupy nad Vltavou
IČ:	26520800
Druh služby:	Nízkoprahová denní centra
Registrační číslo služby:	9451160

Druh finančních prostředků	Poskytnutá dotace	Požadavek na položkové čerpání dotace dle žádosti	Aktualizované položkové čerpání dotace
<b>CELKOVÝ OBJEM NEINVESTIČNÍCH FINANČNÍCH PROSTŘEDKŮ</b>	<b>898 493,50</b>	<b>730 697</b>	<b>898 493,50</b>
<b>z toho 1) OSOBNÍ NÁKLADY CELKEM</b>		<b>663 648</b>	<b>831 540,50</b>
1.1. Pracovní smlouvy		663 648	831 540,50
1.2. Dohody o pracovní činnosti		0	0,00
1.3. Dohody o provedení práce		0	0,00
1.4. Jiné osobní náklady		0	0,00
<b>z toho 2) PROVOZNÍ NÁKLADY CELKEM</b>		<b>67 050</b>	<b>66 953,00</b>
2.1. Dlouhodobý majetek		0	0,00
2.1.1. Dlouhodobý nehmotný majetek do 60 tis. Kč		0	0,00
2.1.2. Dlouhodobý hmotný majetek do 40 tis. Kč		0	0,00
2.2. Potraviny		0	0,00
2.3. Kancelářské potřeby		1 061	1 061,00
2.4. Pohonné hmoty		0	0,00
2.5. Jiné spotřebované nákupy		6 367	6 302,00
2.6. Služby		<b>59 621</b>	<b>59 590,00</b>
2.6.1. Energie		44 571	44 570,00
2.6.2. Telefony, internet, poštovní, ostatní spoje		1 380	1 350,00
2.6.3. Nájemné		0	0,00
2.6.4. Právní a ekonomické služby		6 367	6 367,00
2.6.5. Školení a kurzy		1 061	1 061,00
2.6.6. Opravy a udržování		0	0,00
2.6.7. Cestovní náhrady		0	0,00
2.6.8. Pracovníci v přímé péči (mimo prac. poměr, DPP, DPČ)		0	0,00
2.6.9. Ostatní pracovníci (mimo prac. poměr, DPP, DPČ)		0	0,00
2.6.10. Jiné		6 242	6 242,00
2.7. Ostatní náklady		0	0,00

Jméno statutárního zástupce:	Barbora Kovařová
Podpis statutárního zástupce:	



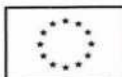

Evropská unie  
Evropský sociální fond  
Operační program Zaměstnanost

Př.č. 2 Předpoklad položkového čerpání

Předpoklad položkového čerpání neinvestiční dotace v roce 2019

Název organizace:	Farní charita Kralupy nad Vltavou
IČ:	26520800
Druh služby:	Sociálně aktivizační služby pro rodiny s dětmi
Registrační číslo služby:	5909265

Druh finančních prostředků	Poskytnutá dotace	Požadavek na položkové čerpání dotace dle žádosti	Aktualizované položkové čerpání dotace
<b>CELKOVÝ OBJEM NEINVESTIČNÍCH FINANČNÍCH PROSTŘEDKŮ</b>	<b>2 026 025,00</b>	<b>1 706 325</b>	<b>2 026 025,00</b>
<b>z toho 1) OSOBNÍ NÁKLADY CELKEM</b>		<b>1 535 689</b>	<b>1 855 409,00</b>
1.1. Pracovní smlouvy		1 498 235	1 817 955,00
1.2. Dohody o pracovní činnosti		0	0,00
1.3. Dohody o provedení práce		37 454	37 454,00
1.4. Jiné osobní náklady		0	0,00
<b>z toho 2) PROVOZNÍ NÁKLADY CELKEM</b>		<b>170 636</b>	<b>170 616,00</b>
2.1. Dlouhodobý majetek		0	0,00
2.1.1. Dlouhodobý nehmotný majetek do 60 tis. Kč		0	0,00
2.1.2. Dlouhodobý hmotný majetek do 40 tis. Kč		0	0,00
2.2. Potraviny		0	0,00
2.3. Kancelářské potřeby		4 245	4 240,00
2.4. Pohonné hmoty		0	0,00
2.5. Jiné spotřebované nákupy		3 184	3 183,00
2.6. Služby		<b>163 208</b>	<b>163 193,00</b>
2.6.1. Energie		84 897	84 884,00
2.6.2. Telefony, internet, poštovní, ostatní spoje		6 898	6 897,00
2.6.3. Nájemné		0	0,00
2.6.4. Právní a ekonomické služby		10 612	10 612,00
2.6.5. Školení a kurzy		2 122	2 122,00
2.6.6. Opravy a udržování		48 066	48 066,00
2.6.7. Cestovní náhrady		0	0,00
2.6.8. Pracovníci v přímé péči (mimo prac. poměr, DPP, DPČ)		0	0,00
2.6.9. Ostatní pracovníci (mimo prac. poměr, DPP, DPČ)		0	0,00
2.6.10. Jiné		10 612	10 612,00
2.7. Ostatní náklady		0	0,00

Jméno statutárního zástupce:	Barbora Kovářová
Podpis statutárního zástupce:	

