



DÍLČÍ KUPNÍ SMLOUVA č. 60/15/3/3Q2019
uzavíraná na základě Rámcové kupní smlouvy č. 60/15/3
„FN MOTOL – nákup potravin II.“
„Část 3 – Mléko a sýry“

ČL. I. SMLUVNÍ STRANY

Název :	Fakultní nemocnice v Motole, státní příspěvková organizace
Sídlo:	V Úvalu 84, 150 06 Praha 5
IČO / DIČ:	000 64 203 / CZ 00064203
zastoupená:	
kontaktní osoba:	
telefon:	
e-mail:	
(dále jen „kupující“)	

Název společnosti:	ALIMPEX – Louny spol. s r.o.
Sídlo:	Českobrodská 1174, 198 00 Praha 9 - Kyje
IČO / DIČ:	26119773/ CZ26119773
zastoupená:	
kontaktní osoba:	
telefon:	
e-mail:	
(dále jen „prodávající“)	

(prodávající a kupující dále společně jen jako „smluvní strany“)

ČL. II. ZÁKLADNÍ USTANOVENÍ

1. Tato dílčí kupní smlouva (dále jen „smlouva“) byla uzavřena v souladu s nabídkou prodávajícího, kterou podal do veřejné zakázky „FN Motol – nákup potravin II.“, „3. část – Mléko a sýry“, zadávané v řízení dle ust. § 92 odst. 3 zákona č. 137/2006 Sb., o veřejných zakázkách, ve znění pozdějších předpisů (dále jen „ZVZ“), a v souladu s ust. § 2079 a násl. zákona č. 89/2012 Sb., občanského zákoníku, v platném znění (dále jen „občanský zákoník“).
2. Otázky neupravené v této smlouvě se řídí Rámcovou kupní smlouvou (včetně jejích příloh a dodatků účinných ke dni podpisu této smlouvy) a dále občanským zákoníkem. V případě rozporu této smlouvy s Rámcovou kupní smlouvou mají přednost ujednání Rámcové kupní smlouvy.
3. Pojmy používané v této smlouvě, které však nejsou v této smlouvě výslovně definované, mají význam, jenž je jim připisován v Rámcové kupní smlouvě (včetně všech jejích příloh a dodatků účinných ke dni podpisu této smlouvy).

ČL. III. PŘEDMĚT SMLOUVY

1. Předmětem této smlouvy jsou dodávky sortimentu potravin uvedeného v příloze č. 1 této smlouvy (dále jen „zboží“ či „výrobek“), které se prodávající zavazuje dodávat kupujícímu za stanovené jednotkové ceny.
2. Smluvní strany se dohodly, že dodávky zboží, uvedené v čl. III odst. 1 této smlouvy, budou probíhat v souladu s písemnými objednávkami kupujícího na základě této smlouvy (dále jen „objednávky“).

ČL. IV. DOBA A PODMÍNKY PLNĚNÍ

1. Doba a rozsah dílčích plnění budou upraveny v jednotlivých objednávkách, a to v souladu s podmínkami této smlouvy.
2. Místem plnění jednotlivých dílčích dodávek uskutečněných dle objednávek kupujícího na základě této smlouvy je Stravovací odbor v místě sídla kupujícího. Rozsah dodávky bude uveden v objednávce vystavené pro každou dodávku zvlášť. Dodávky musí být uskutečněny ve lhůtách, uvedených v příslušné objednávce. Dodací lhůty budou stanoveny datem.
3. Převzetí zboží potvrzuje kupující prodávajícímu na dodacím listu podpisem oprávněné osoby. Pro potřeby kupujícího bude dodací list ve dvou vyhotoveních, a to jako jeden originál dodacího listu a jedna jeho kopie, s uvedením identifikace zboží, jednotkové ceny dodaného zboží, množství dodaného zboží a data uskutečnění dodávky.

ČL. V. KUPNÍ CENA A PLATEBNÍ PODMÍNKY

1. Cena za dodávky realizované na základě objednávek dle této smlouvy bude vycházet z jednotkových cen uvedených v příloze č. 1 této smlouvy a množství zboží skutečně dodaného na základě jednotlivých objednávek. Uvedené jednotkové ceny zahrnují veškeré náklady spojené s dodávkami zboží prodávajícím do místa plnění dodávek dle čl. IV odst. 2 této smlouvy, i veškeré náklady, jejichž vynaložení prodávající předpokládá v souvislosti s plněním předmětu této smlouvy a veškeré další náklady, které prodávající vynaloží za účelem splnění svých závazků, vyplývajících z této smlouvy.

ČL. VI. DODACÍ PODMÍNKY

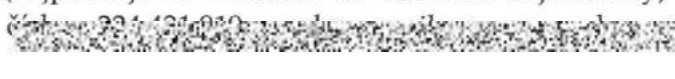
1. Dodávky budou realizovány mezi 5:30 hod. až 11:00 hod. v den, který je pro dodávku určen v objednávce.
2. Kupující má právo upřesnit jednotlivé dodávky do 14:30 hod. předchozího pracovního dne.
3. Objednávky budou prodávajícím obratem (nejpozději do 12 hodin od obdržení objednávky) potvrzeny prostřednictvím faxu – na 

ČL. VII. ZBOŽÍ

1. Prodávající se zavazuje, že bude kupujícímu dodávat zboží v kvalitě požadované obecně závaznými právními předpisy České republiky, v souladu s požadavky stanovenými v Rámcové kupní smlouvě a v souladu s požadavky vyplývajícími z výzvy kupujícího k podání nabídky na plnění veřejné zakázky uvedené v článku II. této smlouvy.

ČL. VIII. REKLAMACE, SANKČNÍ UJEDNÁNÍ

1. Kupující je oprávněn reklamovat:

- a) vady množství - do 24 hod. po převzetí zboží,
- b) vady jakosti
 - ba) zjevné - do 30 dnů od převzetí zboží,
 - bb) skryté - po celou dobu použitelnosti zboží.

2. Kupující musí reklamaci uplatnit elektronickou poštou či faxem na číslo [REDAKCE] a poté reklamaci potvrdit doporučeným dopisem. Pro posouzení, zda reklamační byla uplatněna ve shodě s výše uvedenými lhůtami, je rozhodné datum odeslání prvního podání, jímž byla reklamační uplatněna.

3. Nedohodnou-li se smluvní strany jinak, je prodávající je povinen vyřídit případné reklamace nejpozději do 3 hodin od uplatnění reklamační.

4. Pro případ:

- nedodržení lhůty pro potvrzení objednávky dle čl. VI. odst. 3 této smlouvy,
- nedodržení lhůty dodání zboží stanovené dle čl. IV. a čl. VI. této smlouvy,
- dodání nekompletní dodávky zboží dle objednávky kupujícího dle čl. III. odst. 2 této smlouvy,
- nedodržení kvality dodávaného zboží dle čl. VII. této smlouvy,
- nedodržení hygienických norem pro přepravu potravin

si kupující vyhrazuje právo okamžitého odstoupení od dílčí smlouvy.

ČL. IX. DOBA TRVÁNÍ SMLOUVY

1. Tato smlouva se uzavírá na období od 1. 7. 2019 do 30. 9. 2019.

2. Tato smlouva nabývá platnosti a účinnosti dnem podpisu oběma smluvními stranami. Pokud smlouva podléhá povinnosti uveřejnění dle zákona č. 340/2015 Sb., o registru smluv, ve znění pozdějších předpisů, nabývá platnosti a účinnosti v souladu s tímto právním předpisem ve znění platném v době uzavření smlouvy.

3. Tuto smlouvu lze vypovědět, a to i bez uvedení důvodu. Výpovědní lhůta počíná běžet dnem prokazatelného doručení výpovědi druhé straně na adresu uvedenou v záhlaví této smlouvy a činí 1 měsíc.

ČL. X. ZÁVĚREČNÁ USTANOVENÍ

1. Smluvní strany se zavazují, že veškeré spory vzniklé v souvislosti s touto smlouvou nebo v souvislosti s dílčími dodávkami, uskutečněnými k plnění této smlouvy, budou řešit podle českého právního řádu; příslušné k rozhodování sporů smluvních stran jsou obecné soudy ČR.
2. Právní vztahy touto smlouvou neupravené, jakož i právní poměry z ní vznikající se řídí příslušnými ustanoveními občanského zákoníku.
3. Prodávající souhlasí se zveřejněním všech náležitostí této smlouvy.
4. Prodávající se zavazuje poskytovat kupujícímu veškerou součinnost nezbytnou ke splnění ustanovení § 147a ZVZ.
5. Prodávající není oprávněn bez předchozího písemného souhlasu postoupit pohledávku za kupujícím vzniklou na základě této smlouvy ani postoupit tuto smlouvu.
6. Tuto smlouvu lze měnit nebo doplňovat jen písemnými číslovanými dodatky, podepsanými oprávněnými zástupci obou smluvních stran.
7. Smluvní strany prohlašují, že si tuto smlouvu před jejím podpisem přečetly, že byla ujednána podle jejich pravé a svobodné vůle, určitě, vážně a srozumitelně. Autentičnost této smlouvy potvrzují smluvní strany svým podpisem.
8. Tato smlouva byla vyhotovena ve třech výtiscích, majících kvalitu originálu, přičemž kupující obdrží dvě a prodávající jedno vyhotovení.

Příloha:

1. Specifikace výrobků včetně jednotkových cen

V Praze dne: 27. 5. 2019

V Praze dne: 20. 5. 2019

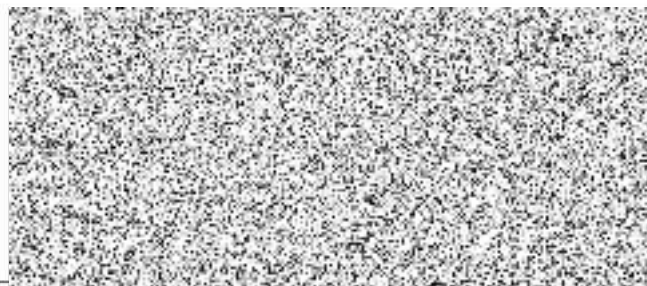

Kupující:



Prodávající:

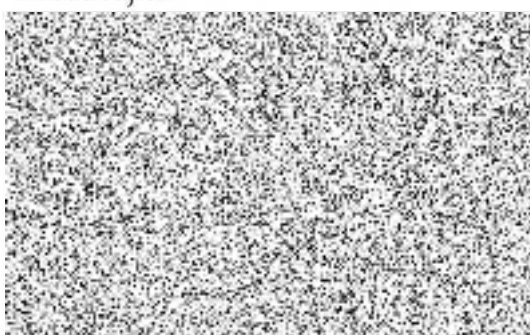

3. Mléko a sýry 3.Q.2019 R.S.č. 60/15/3 ze dne 4.4.2016, VZ 528311							
P.Č.	Název výrobku	M.J.	Cena bez DPH za jednotku	Cena vč. DPH za jednotku	Předpokládané množství 3 měsíce	Cena bez DPH za předpokládané 3 měsíce	Cena vč. DPH za předpokládané 3 měsíce
1	Jogurt bílý 150 g 3 % tuku	ks	5,50	6,33	8 100	44 550,00	51 232,50
2	Jogurt bílý 150 g 1,5%	ks	4,50	5,18	100	450,00	517,50
3	Jogurt bílý 200 g selský 3,5% tuku	ks	10,50	12,08	700	7 350,00	8 452,50
4	Jogurt bílý 150 g Florian s müsli 2,7 %	ks	7,90	9,09	200	1 580,00	1 817,00
5	Jogurt bílý 5 kg selský vědro 3,5% tuku	ks	148,00	170,20	150	22 200,00	25 530,00
6	Jogurt ovoc. 5 kg vědro 3,8 % tuku (přích.jah.,višeň,ov.směs)	ks	189,50	217,93	15	2 842,50	3 268,88
7	Jogurt bílý 10 kg selský vědro 3,5% tuku	ks	271,98	312,78	10	2 719,80	3 127,77
8	Jogurt ovocný 125 g Müller crema mix 1,4%	ks	4,80	5,52	300	1 440,00	1 656,00
9	Jogurt ovocný BŽB Fruttis 125 g 0,2 % (jah-tř,jah-bros)	ks	4,08	4,69	1 200	4 896,00	5 630,40
10	Jogurt ovocný bez tuku Fit 125 g	ks	4,30	4,95	400	1 720,00	1 978,00
11	Jogurt ovocný selský 200 g 3 % (mix)	ks	11,50	13,23	1 000	11 500,00	13 225,00
12	Jogurt ovocný jihočeský 200 g (jahoda + mix)	ks	13,80	15,87	3 200	44 160,00	50 784,00
13	Jogurt ovocný babičín 150 g 2,8% (mix)	ks	7,20	8,28	100	720,00	828,00
14	Jogurt ovocný Florián 150 g 2,3 % (mix)	ks	6,41	7,37	7 900	50 639,00	58 234,85
15	Jogurt ovocný Jogobella 150 g 2,2 % (mix)	ks	10,00	11,50	5 000	50 000,00	57 500,00
16	Jogurt ovocný Jogobella 150 g 2,5% (jabl,jah,bor.)	ks	10,00	11,50	3 600	36 000,00	41 400,00
17	Jogurt ovoc. řecký 150 g 6,8 - 7,3% (jah.,med,pom.,mix)	ks	8,85	10,18	1 000	8 850,00	10 177,50
18	Jogurt ovocný dia 125g diät	ks	4,50	5,18	300	1 350,00	1 552,50
19	Jogurt smetanový 150 g valašský 8% jahoda+mix	ks	8,00	9,20	1 000	8 000,00	9 200,00
20	Jogurt smetanový 8% jah,malina,meruň.,borů Kunín	ks	8,39	9,65	1 000	8 390,00	9 648,50
21	Jogurt smetanový Krajanka 8,5 % jah.+mer.+mix	ks	6,84	7,87	1 000	6 840,00	7 866,00
22	Máslo 250g	kg	134,04	154,15	600	80 424,00	92 487,60
23	Máslo pomazánkové 150 g	ks	13,60	15,64	2 100	28 560,00	32 844,00
24	Mléčná krupice 150 g příchuť jahoda, vanilka	ks	11,71	13,47	600	7 026,00	8 079,90
25	Mléčná rýže 200 g příchuť vanilka + natur Müller	ks	11,37	13,08	800	9 096,00	10 460,40
26	Mléčná rýže 200 g DIA Reis Müller	ks	11,37	13,08	500	5 685,00	6 537,75
27	Mléko 0,25 l polotučné trvanlivé 1,5% tuku	ks	8,14	9,36	16 300	132 682,00	152 584,30
28	Mléko 1 l polotučné trvanlivé 1,5% tuku	ks	10,26	11,80	14 300	146 718,00	168 725,70
29	Mléko 10 l pytel čerstvé 1,5% tuku	ks	123,77	142,34	2 000	247 540,00	284 671,00
30	Mléko kefirové 200 ml 1% tuku	ks	5,20	5,98	8 700	45 240,00	52 026,00

P.č.	Název výrobku	M.J.	Cena bez DPH	Cena vč. DPH	Předpokládané množství 3 měsíce	Cena bez DPH za předpokládané 3 měsíce	Cena vč. DPH za předpokládané 3 měsíce
31	Mléko ochucené 0,20 l min.0,1% tuku (přích. jah.,čoko.,van.)	ks	5,70	6,56	600	3 420,00	3 933,00
32	Mléko zahuštěné neslazené Tatra 0,2 l 9 %	ks	13,50	15,53	300	4 050,00	4 657,50
33	Pomazánka Kiri roztíratelné 69% tvs 80 g kelímek	ks	12,50	14,38	2 000	25 000,00	28 750,00
34	Puding Piruet 150 g	ks	7,79	8,96	2 900	22 591,00	25 979,65
35	Pudink Pudiss čokoládový se šlehačkou 100g	ks	5,86	6,74	200	1 172,00	1 347,80
36	Pudink Pudiss čerstvý čokol. s vanil. polevou 125g	ks	5,13	5,90	2 500	12 825,00	14 748,75
37	Puding se šlehačkou 200 g přích. vanilka a čokoláda 1,6 %	ks	5,30	6,10	1 500	7 950,00	9 142,50
38	Puding se šlehačkou 125 g DIA přích. vanilka a čokoláda 2,6%	ks	6,36	7,31	1 200	7 632,00	8 776,80
39	Pudink Srdíčko s čokoládovou polevou 125g	ks	4,80	5,52	5 100	24 480,00	28 152,00
40	Pudink Srdíčko s malinovou polevou 125g	ks	4,80	5,52	300	1 440,00	1 656,00
41	Puding vanilkový 125 g	ks	4,73	5,44	7 400	35 002,00	40 252,30
42	Puding vanilkový 350 g	ks	14,20	16,33	1 400	19 880,00	22 862,00
43	Flora balení 250 g 45 % tuku	kg	110,00	126,50	50	5 500,00	6 325,00
44	Rama balení classic 500 g 60% tuku	kg	66,20	76,13	200	13 240,00	15 226,00
45	Rama profi 1 kg	kg	75,00	86,25	1 200	90 000,00	103 500,00
46	Smetana do kávy 10 ml	ks	5,99	6,89	2 500	14 975,00	17 221,25
47	Smetana na vaření 1 l 12%	ks	38,02	43,72	2 000	76 040,00	87 446,00
48	Smetanový dezert 110 g 9,5% Olmíci maty	ks	7,58	8,72	200	1 516,00	1 743,40
49	Sýr čerstvý 100 g 60% (smet.)	ks	12,50	14,38	500	6 250,00	7 187,50
50	Sýr balkánského typu min. 41 % tuku balení 3 kg	ks	266,70	306,71	100	26 670,00	30 670,50
51	Sýr eidam 30% cihla	kg	91,13	104,80	2 000	182 260,00	209 599,00
52	Sýr hermelín 80 g	ks	18,20	20,93	5 400	98 280,00	113 022,00
53	Sýr hermelín 100 g	ks	22,50	25,88	300	6 750,00	7 762,50
54	Sýr niva válec	kg	128,23	147,46	400	51 292,00	58 985,80
55	Sýr plátkový 50 g eidam 30%	ks	8,90	10,24	2 100	18 690,00	21 493,50
56	Sýr plátkový 100 g eidam 30%	ks	13,50	15,53	2 500	33 750,00	38 812,50
57	Sýr plátkový 100 g President (ement,gouda,čedar)	ks	22,19	25,52	200	4 438,00	5 103,70
58	Sýr plátkový 100 g salámový 30%	ks	24,50	28,18	1 000	24 500,00	28 175,00
59	Sýr plátkový 130 g toustový Blaník 35 % tuku	ks	14,95	17,19	2 200	32 890,00	37 823,50
60	Sýr plátkový 150 g toustový snack (gouda,emental)	ks	17,80	20,47	1 800	32 040,00	36 846,00
61	Sýr plátkový uzený 100 g 30%	ks	14,90	17,14	1 500	22 350,00	25 702,50
62	Sýr tavený 30 g Blaník porce	ks	3,70	4,26	4 600	17 020,00	19 573,00

P.Č.	Název výrobku	M.J.	Cena bez DPH	Cena vč. DPH	Předpokládané množství 3 měsíce	Cena bez DPH za předpokládané 3 měsíce	Cena vč. DPH za předpokládané 3 měsíce
63	Sýr termizovaný Zálesák 26 % (smet.,zel.,niva)	ks	16,40	18,86	500	8 200,00	9 430,00
64	Sýr tavený 100 g se šunkou 40%	ks	8,99	10,34	200	1 798,00	2 067,70
65	Sýr tavený 150 g (3x50g) pribina s máslem	ks	24,00	27,60	200	4 800,00	5 520,00
66	Sýr tavený 1 kg	kg	85,02	97,77	300	25 506,00	29 331,90
67	Sýr tavený smetanový 100 g (2x50g)	ks	12,50	14,38	1 500	18 750,00	21 562,50
68	Sýr tavený smetanový 150 g (3x50 g) 55%	ks	19,62	22,56	500	9 810,00	11 281,50
69	Sýr termizovaný smet.porce 16,7 g Philadelphia 24%	ks	4,00	4,60	100	400,00	460,00
70	Sýr termizovaný 62 g lučina	ks	12,20	14,03	5 800	70 760,00	81 374,00
71	Sýr termizovaný 80 g kel. DUKO (natur,salám,pažitka)	ks	7,20	8,28	2 300	16 560,00	19 044,00
72	Sýr termizovaný 80 g kel. gervais	ks	13,60	15,64	1 000	13 600,00	15 640,00
73	Sýr termizovaný 80 g kel.gervais s pažitkou.	ks	13,60	15,64	3 500	47 600,00	54 740,00
74	Sýr termizovaný 80 g kel.Lučanka se šunkou 24%	ks	9,14	10,51	600	5 484,00	6 306,60
75	Sýr termizovaný 80 g kel.Lučina žervé (krém.,šunk.)	ks	14,50	16,68	1 500	21 750,00	25 012,50
76	Sýr termizovaný 100 g Kiri 70% (přírodní,se šunk.)	ks	21,90	25,19	1 000	21 900,00	25 185,00
77	Sýr termizovaný 100 g Lučina pro děti 25,5%	ks	21,50	24,73	1 400	30 100,00	34 615,00
78	Sýr termizovaný 100 g žervé classic (bal. 2x 50 g)	ks	10,59	12,18	10 600	112 254,00	129 092,10
79	Sýr termizovaný 120 g Lučina	ks	21,50	24,73	400	8 600,00	9 890,00
80	Sýr termizovaný smet. 125 g Philadelphia 24%	ks	19,60	22,54	1 100	21 560,00	24 794,00
81	Sýr termizovaný 150 g cottage	ks	9,92	11,41	2 000	19 840,00	22 816,00
82	Sýr tvarohový 150 g Almette 21 % (smet.,s bylink.)	ks	21,50	24,73	400	8 600,00	9 890,00
83	Sýr trojúhelníček veselá kráva linie	krab 1/8	24,60	28,29	100	2 460,00	2 829,00
84	Sýr trojúhelníček smetanový 60%	krab 1/8	14,82	17,04	300	4 446,00	5 112,90
85	Sýr trojúhelníček Veselá kráva	krab 1/8	24,37	28,03	400	9 748,00	11 210,20
86	Sýr uzený eidam 30 % tuku	kg	110,00	126,50	400	44 000,00	50 600,00
87	Termix 90 g (jah.,pist.,vanil.,banán,sušenka,čokol.)	ks	6,47	7,44	5 400	34 938,00	40 178,70
88	Tuk omega 250 g	ks	15,50	17,83	30	465,00	534,75
89	Tvaroh měkký odtučněný 250 g	ks	11,90	13,69	150	1 785,00	2 052,75
90	Tvaroh měkký 5 kg vědro 8% tuku	ks	267,60	307,74	90	24 084,00	27 696,60
91	Tvaroh ovocný 150 g	ks	12,20	14,03	500	6 100,00	7 015,00
92	Tvaroh.dezert dia 140 g Ovofit	ks	10,30	11,85	1 800	18 540,00	21 321,00
93	Tvaroh.dezert 80 g Laskymáček 10% (vanilka)	ks	5,60	6,44	1 900	10 640,00	12 236,00
94	Tvaroh.dezert 90 g Tvaroháček 10% (smet.,vanilka)	ks	7,60	8,74	500	3 800,00	4 370,00

P.Č.	Název výrobku	M.J.	Cena bez DPH	Cena vč. DPH	Předpokládané množství 3 měsíce	Cena bez DPH za předpokládané 3 měsíce	Cena vč. DPH za předpokládané 3 měsíce
95	Tvaroh.dezert 90 g Ostraváček 12% (vanilka)	ks	9,31	10,71	10 500	97 755,00	112 418,25
96	Tvaroh.dezert 110 g Matylka bio 3,5%	ks	9,20	10,58	100	920,00	1 058,00
97	Smetanový krém vanilka Bobík maxi 14%	ks	13,50	15,53	500	6 750,00	7 762,50
98	Zakysaný sójový desert ovocný 2,2%	ks	14,35	16,50	240	3 444,00	3 960,60
99	Zakysaný sójový desert bílý 2.7%	ks	10,56	12,14	240	2 534,40	2 914,56
100	Zakysaný sójový desert vanilka 1,8%	ks	11,35	13,05	300	3 405,00	3 915,75
101	Zakysaný sójový desert čokoláda 2,3%	ks	11,35	13,05	240	2 724,00	3 132,60
						2 689 471,70	3 092 892,46

