

KUPNÍ SMLOUVA
č. KRPE-39012/ČJ-2019-1700VZ



uzavřena dle § 2079 a následujících zákona č. 89/2012 Sb., Občanský zákoník, v platném znění,
na základě rámcové dohody č. j. MV-40451-41/VZ-2018

(dále také „smlouva“)

Níže uvedeného dne, měsíce a roku byla uzavřena mezi smluvními stranami kupní smlouva tohoto znění:

I. Smluvní strany

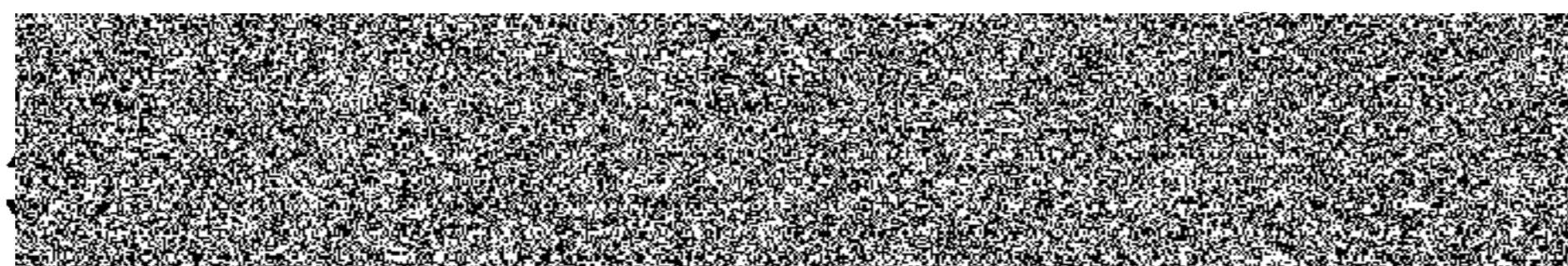
1. Prodávající:

název: INTERIER TECH s.r.o.
sídlo: Za Drahou 253, 282 01 Český Brod - Liblice
IČ: 290 58 155
DIČ: CZ290 58 155
zastoupený: 
bankovní spojení: KB pobočka Český Brod
číslo účtu: 43-6648310287/0100
kontaktní osoba: 
telefon: 
e-mail: 
Zapsán v obchodním rejstříku vedeném MS v Praze, oddíl C, vložka 163550
(dále jen „prodávající“);

2. Kupující:

název: Česká republika - Krajské ředitelství policie Pardubického kraje
sídlo: Na Spravedlnosti 2516, 530 48 Pardubice
IČ: 72050250
DIČ: CZ72050250
zastoupený: Renatou Kaňkovou, náměstkem ředitele KŘ pro ekonomiku
bankovní spojení: ČNB
číslo účtu: 11234881/0710
kontaktní osoba: Daniela Šnoblová
telefon: tel. 974 562 559, mob. 601 313 804
e-mail: daniela.snoblova@pcr.cz, krpe.osm.omtz@pcr.cz

(dále jen „kupující“)

uzavírají tuto smlouvu, kterou se prodávající zavazuje k dodání zboží, specifikovaného v článku II. této smlouvy, do míst plnění a v termínech plnění podle čl. III. této smlouvy a kupující se zavazuje k převzetí zboží a zaplacení kupní ceny v souladu s čl. IV. této smlouvy a to za podmínek ve smlouvě uvedených.

II. Předmět plnění smlouvy a jeho specifikace

1. Předmětem plnění této smlouvy k veřejné zakázce s názvem „**Dodávka nábytku dle RD 2019 - 1.**“ je závazek prodávajícího odevzdat kupujícímu věc, která je předmětem koupě, a to nábytek kancelářský, sedací a lehací, ve specifikaci, množství, jakosti, provedení a ceně stanovené touto smlouvou (dále také „zboží“), včetně dopravy zboží do míst dodání a montáže, a závazek kupujícího toto zboží převzít a zaplatit prodávajícímu kupní cenu.

2. Technická specifikace zboží, jakost a provedení jsou dány Rámcovou dohodou č. j. MV-40451-41/VZ-2018 (dále jen „**rámcová dohoda**“). Zboží musí splňovat technické parametry a podmínky uvedené v Článku 5 rámcové dohody a musí odpovídat technickému popisu v přílohách rámcové dohody č. 2 – Základní technický popis, č. 3 – Technický popis-kancelářský nábytek a č. 4 - technický popis sedací nábytek.

3. Zboží bude dodáno ve specifikaci, množství a termínu do míst dodání dle této smlouvy a dle Přílohy Kupní smlouvy č. KRPE-39012/ČJ-2019-1700VZ „**Specifikace zboží, rozpis cen, kusů a míst dodání**“, která je nedílnou součástí této smlouvy.

III. Místo, termín a způsob plnění

1. Místo plnění: Krajské ředitelství policie Pardubického kraje, Na Spravedlnosti 2516, 530 48 Pardubice (dále také „**KŘP Pak**“).

2. Místa dodání: jsou uvedena v Příloze Kupní smlouvy č. KRPE-39012/ČJ-2019-1700VZ „**Specifikace zboží, rozpis cen, kusů a míst dodání**“,

3. Termín dodání: do 21 dnů od účinnosti smlouvy.

4. Konkrétní termín dodání zboží si prodávající a kupující vzájemně upřesní 3 pracovní dny před jeho uskutečněním. Zboží bude dodáno v pracovní den v době od 8,00 do 15,00 hodin.

5. Při dodání zboží předloží prodávající kupujícímu ke každé dodávce zvlášť dodací list, na němž obě smluvní strany potvrdí, že zboží v dodávce odpovídá požadovanému množství a kvalitě. Potvrzený dodací list pak bude přílohou faktury.

IV. Kupní cena

1. Kupní cena v této smlouvě je stanovena v souladu s čl. 9 rámcové smlouvy.

2. Kupní cena zahrnuje veškeré náklady prodávajícího na úplné a bezvadné provedení všech výrobních, dodávkových, montážních a instalačních prací a řádné předání zboží ve sjednaném termínu a v místě dodání dle této smlouvy.

3. Jednotkové ceny jednotlivých položek předmětu plnění jsou uvedeny v Příloze Kupní smlouvy č. KRPE-39012/ČJ-2019-1700VZ „**Specifikace zboží, rozpis cen, kusů a míst dodání**“.

4. Celková kupní cena za celý předmět plnění této smlouvy činí:

cena bez DPH.....916.112,00 Kč

DPH 21 %.....192.383,52 Kč

cena včetně DPH.....1,108.495,52 Kč

Uvedená cena je cenou nejvýše přípustnou.

5. Kupní cena může být změněna pouze na základě změn právních norem a předpisů, v jejichž důsledku dojde ke změně sazeb DPH.

V. Všeobecné dodací podmínky

1. Kupující nabývá vlastnického práva ke zboží okamžikem předání zboží po potvrzení dodacího listu.

1. Nebezpečí škody na zboží přechází na kupujícího v okamžiku převzetí zboží od prodávajícího.

VI. Technické dodací podmínky

1. Prodávající se zavazuje, že veškeré zboží, které je předmětem plnění této smlouvy, zabezpečí k přepravě proti poškození způsobem, který je pro takové zboží v obchodním styku obvyklý.

VII. Platební a obchodní podmínky

1. Platební a obchodní podmínky jsou stanoveny článkem 10. rámcové dohody.

2. Prodávající vystaví fakturu s rozdělením položek dle příslušných míst dodání. Součástí faktury bude dodací list potvrzující, že zboží bylo kupujícímu dodáno v požadovaném množství a kvalitě.

3. Prodávající fakturu vystaví do 14 dnů po řádném předání/převzetí dodávky, se splatností do 30 dnů od doručení na adresu sídla kupujícího.

VIII. Vadné plnění, záruka za jakost, odstoupení od smlouvy

1. V případě vadného plnění a uplatnění záruky za jakost se budou smluvní strany řídit čl. 8. rámcové dohody.

2. Kupující je oprávněn odstoupit od smlouvy, jestliže byl na majetek prodávajícího vyhlášen konkurz nebo řízení o vyrovnání, nebo v případě nedodržení ujednání dle čl. 8 rámcové dohody dodavatelem.

IX. Sankce

1. V případě uplatnění sankcí budou smluvní strany postupovat podle článku 11. rámcové dohody.

X. Komunikace smluvních stran, řešení sporů

1. Komunikace smluvních stran probíhá dle čl. 12 rámcové smlouvy.
2. Veškeré spory mezi smluvními stranami budou řešeny nejprve smírně. Nebude-li smírného řešení dosaženo, budou spory řešeny v soudním řízení.

XI. Ostatní ujednání

1. Prodávající odpovídá za škodu způsobenou vadným plněním této smlouvy v rozsahu stanoveném českým právním řádem, zejména pak příslušnými ustanoveními zákona č. 89/2012 Sb., občanský zákoník.
2. Veškeré změny či doplňky této smlouvy jsou možné pouze na základě písemných, očíslovaných dodatků odsouhlasených oběma smluvními stranami.
3. Nastanou-li u některé ze stran skutečnosti bránící řádnému plnění této smlouvy, je povinna to ihned, bez zbytečného odkladu, oznámit druhé straně a vyvolat jednání zástupců oprávněných k podpisu smlouvy.
4. Smlouva je závazná pro případné právní nástupce obou smluvních stran, změnu právní subjektivity je smluvní strana povinna oznámit druhé straně bez zbytečného odkladu.
5. Prodávající souhlasí se zveřejněním své identifikace a dalších údajů uvedených v kupní smlouvě.

XII. Platnost a účinnost smlouvy

1. Tato smlouva nabývá platnosti dnem jejího podepsání oprávněnými zástupci obou smluvních stran.
2. Tato smlouva nabývá účinnosti dnem jejího uveřejnění v registru smluv podle zákona o registru smluv.
3. Smluvní strany se dohodly, že tuto smlouvu uveřejní v registru smluv Krajské ředitelství policie Pardubického kraje. Druhé smluvní straně bude potvrzení o uveřejnění smlouvy v registru smluv doručeno elektronicky.

XIII. Závěrečná ustanovení

1. Tato kupní smlouva je uzavřena na základě rámcové dohody č. j. MV-40451-41/VZ-2018 a řídí se právním řádem České republiky, zejména příslušnými ustanoveními zákona č. 89/2012 Sb., občanský zákoník.
2. Obě smluvní strany prohlašují, že jsou jim všechna ustanovení této smlouvy jasná a srozumitelná a že smlouvu uzavírají vážně a na základě svobodné vůle.
3. V případě vlastnoručního podepsání je tato smlouva vyhotovena ve dvou stejnopisech s platností originálu, z nichž jeden obdrží prodávající a jeden kupující.

XIV. Přílohy

1. Příloha Kupní smlouvy č. KRPE-39012/ČJ-2019-1700VZ „Specifikace zboží, rozpis cen, kusů a míst dodání“ je nedílnou součástí této smlouvy.

Prodávající:

V Českém Brodě dne

Kupující:

V Pardubicích dne

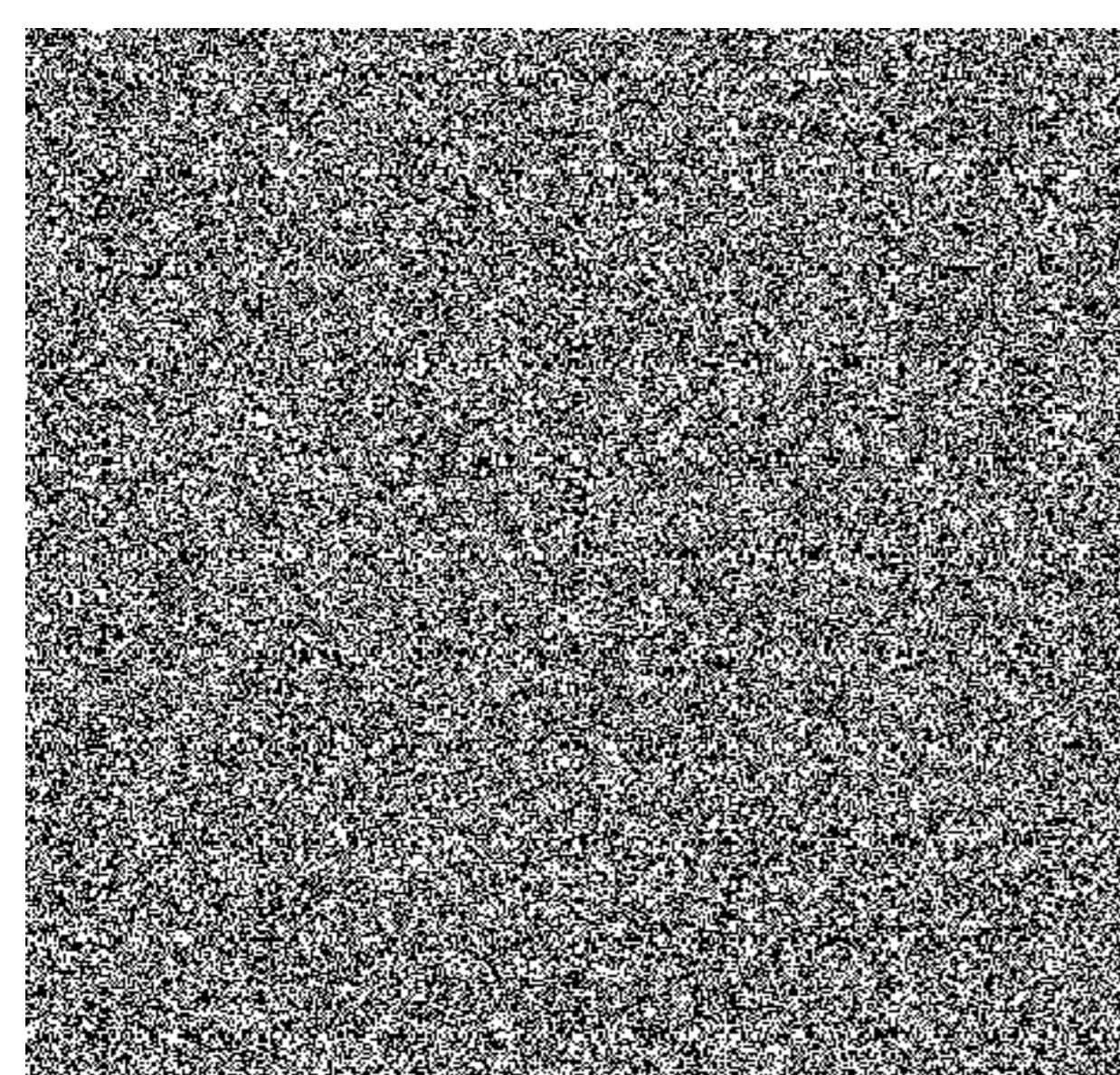

Digitálně podepsal

Datum: 2019.05.27

15:08:07 +02'00'

podepsáno elektronicky

**Renata
Kaňková**

Digitálně
podepsal Renata
Kaňková
Datum: 2019.05.29
10:04:56 +02'00'

.....
Renata Kaňková
náměstek ředitele KŘ pro ekonomiku
podepsáno elektronicky

Příloha Kupní smlouvy č. KRPE-39012/ČJ-2019-1700VZ

Specifikace zboží, rozpis cen, kusů a míst dodání

Termín dodání: do 21 kalendářních dnů									Místa dodání								
Pol. č. polož.	Pol. RD	Zboží	Barvárná provedení	Cena v Kč bez DPH za 1 ks	Počet ks celkem	Cena v Kč celkem bez DPH	DPH 21% v Kč	Cena v Kč celkem včetně DPH	Pardubice VI, Opočenská 57 (sklad)	Hlinsko, Ležáků 1351	Třemošnice, Tovární 320	Skuteč, Sadová 387	Ústí n.O., Letohradská 759	Ústí n.O., Letohradská 760	Ústí n.O., Tvardkova 1191	Ústí n.O., Dělnická 1188	Krátký, 5.května 452
Kancelářský nábytek									ks	ks	ks	ks	ks	ks	ks	ks	ks
1	1	Stůl kancelářský psací 1400x700x730, tl. desky LTD 25 mm	třešeň 344	1 765,00	12	21 180,00	4 447,80	25 627,80	6	2					3	2	
2	2	Stůl kancelářský psací 1400x800x730, tl. desky LTD 25 mm	třešeň 344	1 841,00	4	7 364,00	1 546,44	8 910,44	3			1					
3	3	Stůl kancelářský psací 1800x800x730, tl. desky LTD 25 mm	třešeň 344	1 908,00	5	9 540,00	2 003,40	11 543,40	4								1
4	4	Stůl kancelářský psací 1200x700x730, tl. desky LTD 25 mm	třešeň 344	1 702,00	8	13 616,00	2 859,36	16 475,36				6				1	1
5	5	Stůl kancelářský pod PC, výsuv pro klávesnici 1200x700x730, horní deska LTD 25 mm, výsuvná deska 18 mm	třešeň 344	1 818,00	5	9 085,00	1 909,95	11 004,95	5								
6	7	Kontejner mobilní - centrální zámek, 430x600x610, LTD 18 mm	třešeň 344	3 208,00	38	121 904,00	25 589,84	147 503,84	15	2		13	1		2	5	
7	9	Nástavec stolu dřevěný dělený, 1400x320x360, horní deska LTD 25 mm, jinak 18 mm	třešeň 344	1 538,00	1	1 538,00	322,98	1 860,98								1	
8	11	Stůl jednací přídavný čtverhrub s podpěrou kov.nohou, 700x700x730, LTD 25 mm	třešeň 344	831,00	2	1 662,00	349,02	2 011,02	2								
9	17	Stůl konferenční kruhový, průměr 700, centrální noha, výška 650	třešeň 344	2 781,00	5	13 905,00	2 920,05	16 825,05			1		1			2	1
10	18	Stůl konferenční obdélníkový, 1000x600x650, kovové nohy	třešeň 344	1 871,00	4	7 484,00	1 571,64	9 055,64	2				2				
11	19	Stůl kancelářský rohový levý 1600/1200x800/700x730, LTD 25 mm, kombinace LTD + kov	třešeň 344	3 116,00	1	3 116,00	654,36	3 770,36								1	
12	20	Stůl kancelářský rohový pravý 1600/1200x800/700x730, LTD 25 mm, kombinace LTD + kov	třešeň 344	3 116,00	2	6 232,00	1 308,72	7 540,72								2	
13	21	Stůl pracovní univerzální 800x800x730, kovová konstrukce, LTD 25 mm (využití jako pracovní, jednací i jídelní)	třešeň 344	1 904,00	4	7 616,00	1 589,36	9 215,36	2			1				1	
14	22	Stůl pracovní univerzální 1200x800x730, kovová konstrukce, LTD 25 mm (využití jako pracovní, jednací i jídelní)	třešeň 344	2 105,00	5	12 630,00	2 652,30	15 282,30	4							2	
15	24	Stůl pracovní univerzální 1800x800x730, kovová konstrukce, LTD 25 mm (využití jako pracovní, jednací i jídelní)	třešeň 344	2 410,00	1	2 410,00	506,10	2 916,10				1					
16	26	Skříň knihovna prosklená 800x440x1780, 3/5 sklo, 2/5 plně dveře, 1 mezistěna, LTD 18 mm	třešeň 344	3 694,00	8	29 552,00	6 205,82	35 757,82	4	1						3	
17	27	Skříň registrační šanonová, 800x440x1780, plně dveře, mezistěna, LTD 18 mm	třešeň 344	2 949,00	21	61 929,00	13 005,09	74 934,09	2	2		14	1		1	1	
18	28	Skříň 1-dveřová šatní 600x440x1780, s výsuv, věšákem, mezistěna, LTD 18 mm	třešeň 344	2 088,00	1	2 088,00	438,48	2 526,48		1							
19	29	Skříň 2-dveřová šatní s šatní tyčí 800x600x1780, plně dveře, 1 pavna mezistěna, LTD 18 mm	třešeň 344	2 762,00	2	5 524,00	1 160,04	6 684,04	2								
20	30	Skříň 2-dveřová šatní 800x600x1780, plně dveře, šatní vložka, mezistěna, LTD 18 mm	třešeň 344	3 440,00	22	75 680,00	15 882,80	91 572,80	1		6		1		1	11	2
Termín dodání: do 21 kalendářních dnů									Místa dodání								

4	60	Válenda čalouněná s úložným prostorem - nosnost 130 kg	korpus: třeseň 344, čalounění: šedá	5 774,00	3	17 322,00	3 637,62	20 959,62								3	
CELKEM					369	916 112,00	192 383,52	1 108 495,52	180	10	10	62	13	2	7	61	15

Prodávající:

V Českém Brodě dne

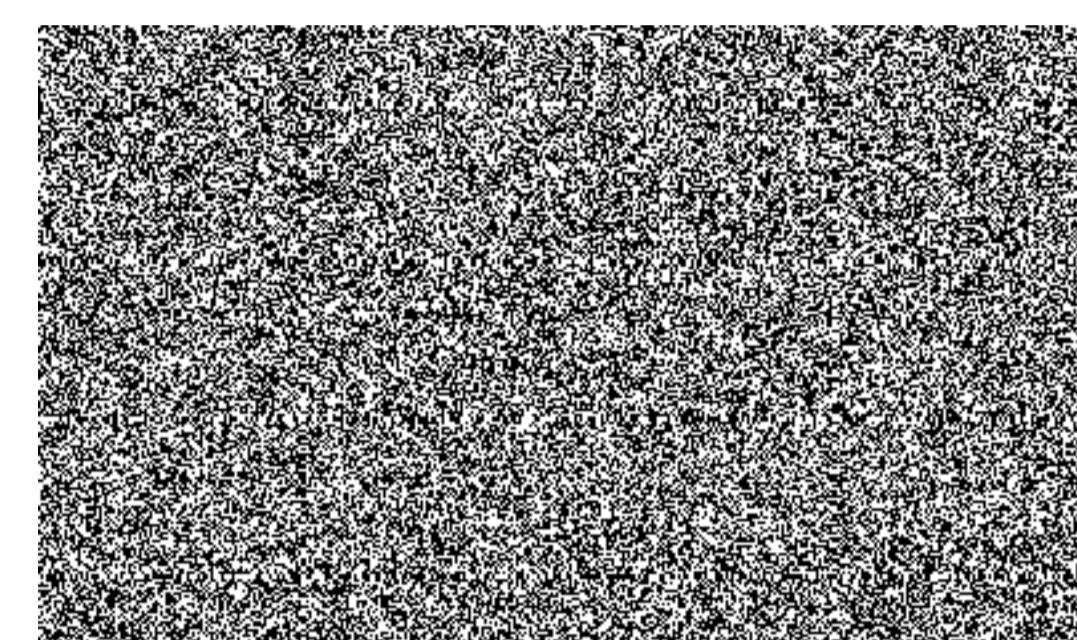

Digitálně podepsal

Datum: 2019.05.27

15:09:01 +02'00'

podepsáno elektronicky

Kupující

V Pardubicích dne

**Renata
Kaňková**

Digitálně podepsal

Renata Kaňková

Datum: 2019.05.29

10:06:10 +02'00'

Renata Kaňková
náměstek ředitele KŘ pro ekonomiku
podepsáno elektronicky