

Seznam souřadnic (S-JTSK)

Číslo bodu	Souřadnice pro zápis do KN			Kód kv.	Poznámka	Číslo bodu	Souřadnice pro zápis do KN			Kód kv.	Poznámka
	Y	X					Y	X			
73-121	681595.92	978657.86	3			73	681617.31	978670.12	3		
1	681807.99	978739.21	3			74	681615.22	978668.96	3		
2	681806.04	978739.85	3			75	681617.02	978667.58	3		
3	681807.61	978737.54	3			76	681615.20	978666.67	3		
4	681808.17	978737.43	3			77	681617.19	978667.22	3		
5	681807.75	978735.39	3			78	681615.33	978666.39	3		
6	681803.58	978736.23	3			79	681606.29	978662.60	3		
7	681805.61	978737.95	3			80	681606.57	978665.05	3		
8	681804.12	978738.25	3			81	681600.38	978659.86	3		
9	681798.42	978740.22	3			82	681600.43	978662.17	3		
10	681798.24	978738.09	3			83	681598.53	978661.40	3		
11	681782.38	978744.68	3			84	681598.92	978665.14	3		
12	681782.27	978742.51	3			85	681597.00	978664.30	3		
13	681774.90	978745.13	3			86	681579.50	978653.14	3		
14	681775.76	978747.03	3			87	681576.30	978649.12	3		
15	681773.03	978748.55	3			88	681568.89	978645.31	3		
16	681772.81	978746.29	3			89	681568.44	978647.41	3		
17	681769.47	978745.24	3			90	681561.86	978643.50	3		
18	681768.89	978747.24	3			91	681561.38	978645.52	3		
19	681765.56	978744.17	3			92	681552.29	978641.47	3		
20	681764.44	978746.02	3			93	681551.99	978643.53	3		
21	681762.71	978742.98	3			94	681546.32	978640.95	3		
22	681761.67	978744.80	3			95	681546.14	978643.03	3		
23	681759.62	978740.78	3			96	681538.28	978640.19	3		
24	681758.34	978742.42	3			97	681541.31	978642.57	3		
25	681754.69	978736.62	3			98	681524.91	978639.25	3		
26	681753.43	978738.28	3			99	681524.87	978641.33	3		
27	681752.27	978734.96	3			100	681522.52	978639.34	3		
28	681751.53	978736.97	3			101	681522.54	978641.42	3		
29	681747.92	978732.08	3			102	681513.89	978639.18	3		
30	681746.72	978733.78	3			103	681514.87	978641.34	3		
31	681745.77	978730.49	3			104	681512.83	978641.25	3		
32	681744.61	978732.21	3			105	681514.75	978645.25	3		
33	681739.91	978726.84	3			106	681512.69	978645.22	3		
34	681739.95	978729.34	3			107	681504.20	978639.06	3		
35	681735.34	978724.52	3			108	681503.74	978639.06	3		
36	681734.44	978726.40	3			109	681501.71	978639.08	3		
37	681729.96	978722.42	3			110	681499.31	978639.62	3		
38	681728.08	978721.61	3			111	681499.87	978641.89	3		
39	681728.18	978723.97	3			112	681503.03	978641.17	3		
40	681730.07	978722.19	3			113	681497.68	978612.02	3		
41	681728.20	978721.37	3			114	681497.95	978614.05	3		
42	681725.32	978720.30	3			115	681493.84	978612.46	3		
43	681725.40	978722.64	3			116	681492.44	978612.49	3		
44	681723.55	978721.79	3			117	681492.49	978614.67	3		
45	681723.17	978728.01	3			118	681418.03	978569.66	3		
46	681721.27	978727.27	3			119	681415.93	978572.03	3		
47	681719.40	978717.66	3			120	681415.95	978574.50	3		
48	681718.58	978719.58	3			121	681417.09	978574.69	3		
49	681713.81	978715.38	3			122	681417.54	978575.37	3		
50	681713.56	978717.56	3			123	681420.22	978572.06	3		
51	681709.35	978713.41	3			124	681419.34	978572.89	3		
52	681708.03	978715.19	3			125	681419.41	978574.13	3		
53	681700.44	978709.45	3			126	681807.74	978738.12	3		
54	681699.89	978711.54	3			127	681805.79	978738.76	3		
55	681694.14	978706.61	3			128	681800.00	978739.67	3		
56	681693.30	978708.51	3			129	681799.24	978737.74	3		
57	681688.67	978704.24	3			130	681789.13	978742.80	3		
58	681687.93	978706.18	3			131	681724.56	978724.66	3		
59	681685.48	978703.20	3			132	681722.71	978723.82	3		
60	681684.39	978705.03	3			133	681599.39	978664.21	3		
61	681677.29	978699.06	3			134	681597.49	978663.37	3		
62	681677.22	978701.42	3			135	681576.84	978651.76	3		
63	681675.49	978700.43	3			136	681503.88	978641.18	3		
64	681668.03	978694.93	3			137	681494.52	978614.44	3		
65	681665.55	978696.13	3			138	681492.47	978613.82	3		
66	681662.71	978692.14	3			139	681418.34	978570.00	3		
67	681653.99	978687.22	3			140	681416.61	978571.27	3		
68	681652.99	978689.04	3			141	681415.94	978572.80	3		
69	681645.90	978682.82	3			142	681497.11	978614.15	3		
70	681644.92	978684.66	3			143	681496.75	978612.13	3		
71	681635.33	978677.32	3								
72	681634.37	978679.16	3								

VÝKAZ DOSAVADNÍHO A NOVÉHO STAVU ÚDAJŮ KATASTRU NEMOVITOSTÍ																			
Dosavadní stav			Nový stav																
Označení pozemku parc. číslem	Výměra parcely		Druh pozemku Způsob využití	Označení pozemku parc. číslem	Výměra parcely		Druh pozemku Způsob využití	Typ stavby Způsob využití	Zpús. určení výměr	Porovnání se stavem evidence právních vztahů									
	ha	m <sup>2</sup>			ha	m <sup>2</sup>				Díl přechází z pozemku označeného v katastru nemovitostí	dřívější poz. evidenci	Číslo listu vlastnictví	Výměra dílu		Označení dílu				
											ha	m <sup>2</sup>							
179/17													179/17		10001				
179/18													179/18		10001				
296/1													296/1		10001				
296/7													296/7		10001				
296/16													296/16		10001				
489/8													489/8		10001				
521/3													521/3		10001				
521/4													521/4		10001				
557													557		1718				
563													563		10001				
565													565		1869				
600/1													600/1		10001				
600/7													600/7		10001				
600/8													600/8		10001				
602/1													602/1		7305				
604													604		1131				

Oprávněný: dle smlouvy

Druh věcného břemene: právo umístění, provozu, údržby a oprav plynovodu

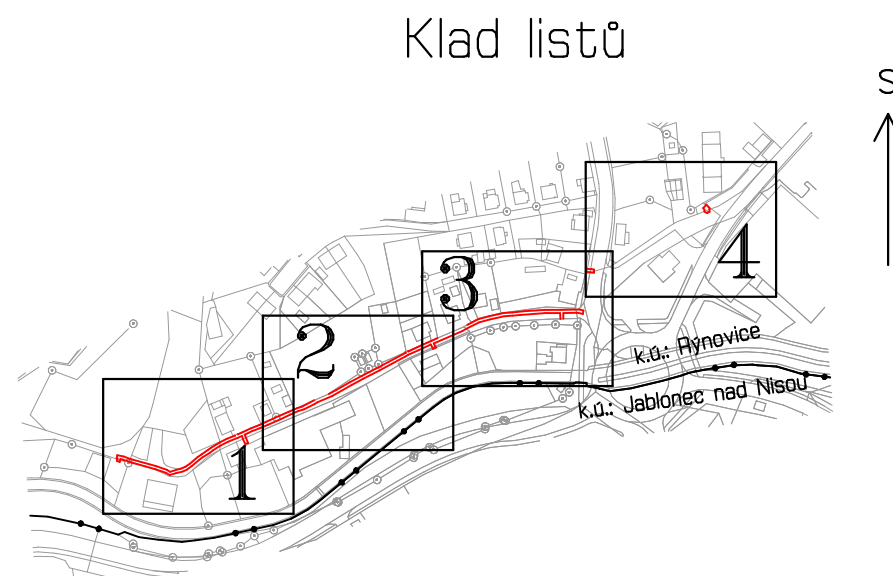

<b>GEOMETRICKÝ PLÁN pro vymezení rozsahu věcného břemene k části pozemku</b>	Geometrický plán ověřil úředně oprávněný zeměměřický inženýr:		Stejnopis ověřil úředně oprávněný zeměměřický inženýr:					
	Jméno, příjmení:	Ing. Jan Netuka		Jméno, příjmení:				
	Číslo položky seznamu úředně oprávněných zeměměřických inženýrů:	1873/1999		Číslo položky seznamu úředně oprávněných zeměměřických inženýrů:				
	Dne:	24.8.2017	Číslo:	337/2017	Dne:		Číslo:	
	Náležitosti a přesnosti odpovídá právním předpisům.				Tento stejnopis odpovídá geometrickému plánu v elektronické podobě uloženému v dokumentaci katastrálního úřadu.			
Vyhotovitel: GEOŠRAFO,s.r.o Zemědělská 1091, 500 03 Hradec Králové	Katastrální úřad souhlasí s očíslováním parcel.				Ověření stejnopisu geometrického plánu v listinné podobě.			
Číslo plánu:	1695-11163/2017							
Okres:	Jablonec nad Nisou							
Obec:	Jablonec nad Nisou							
Kat. území:	Rýnovice							
Mapový list:	Liberec 2-9/14							
Dosavadním vlastníkům pozemků byla poskytnuta možnost seznámit se v terénu s průběhem navrhovaných nových hranic, které byly označeny předepsaným způsobem.								

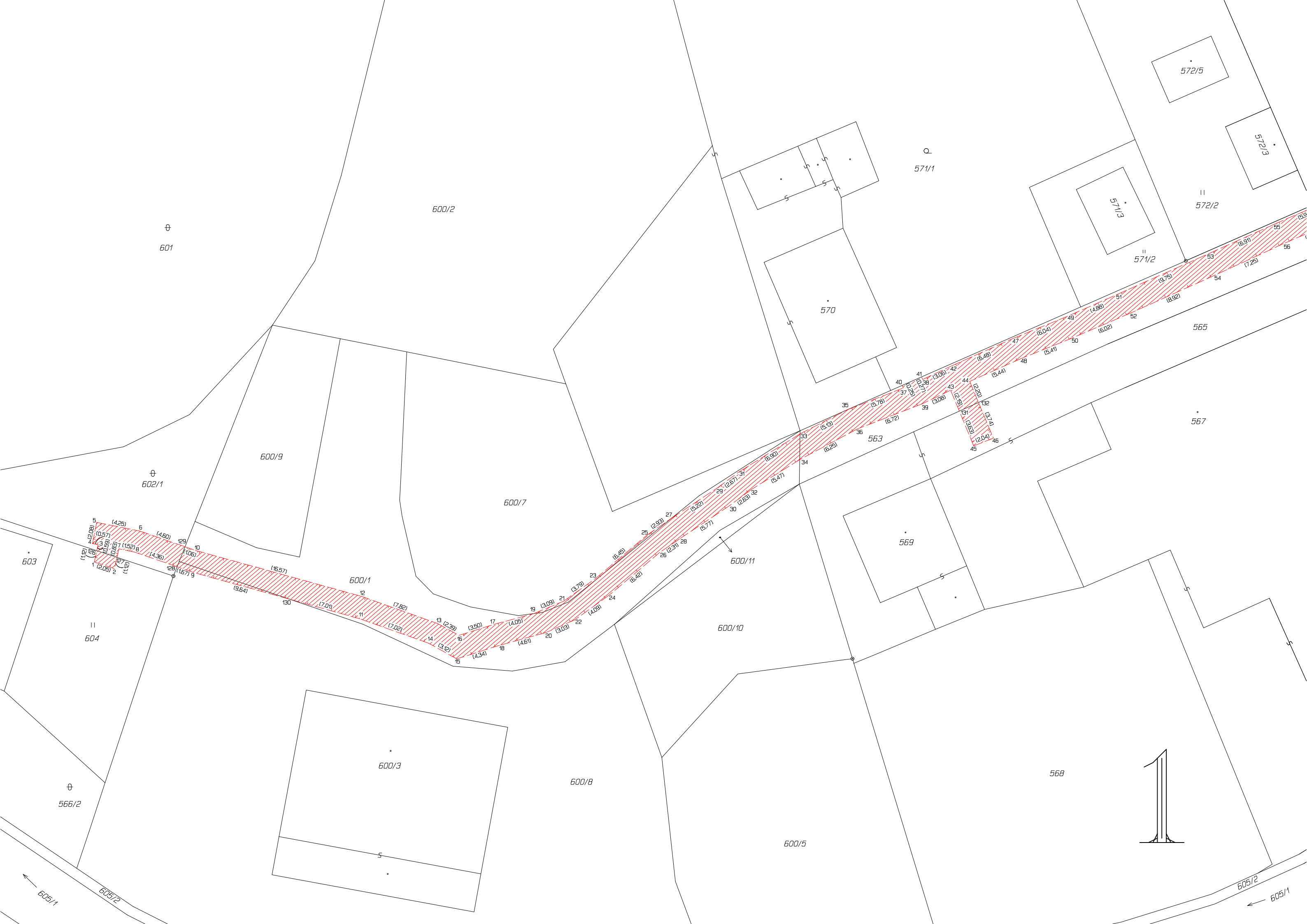

⊕  
601

600/2

Q  
571/1

572/5

572/3

II  
572/2

571/3

II  
571/2

565

567

600/9

⊕  
602/1

600/7

569

603

II  
604

600/11

600/10

600/1

⊕  
566/2

600/3

600/8

600/5

568

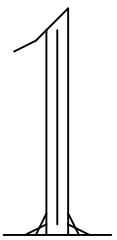

605/2  
← 605/1

← 605/1

605/2

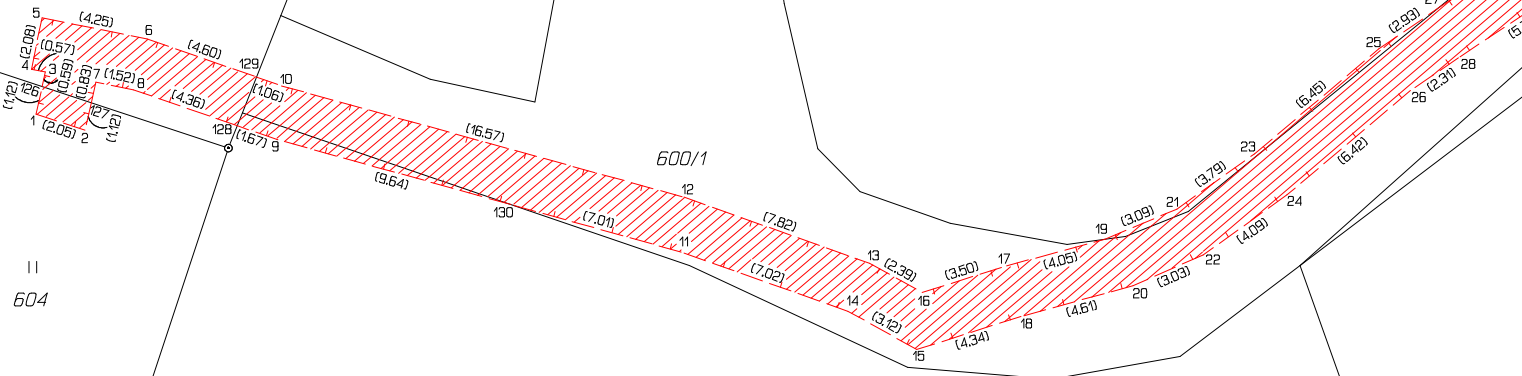





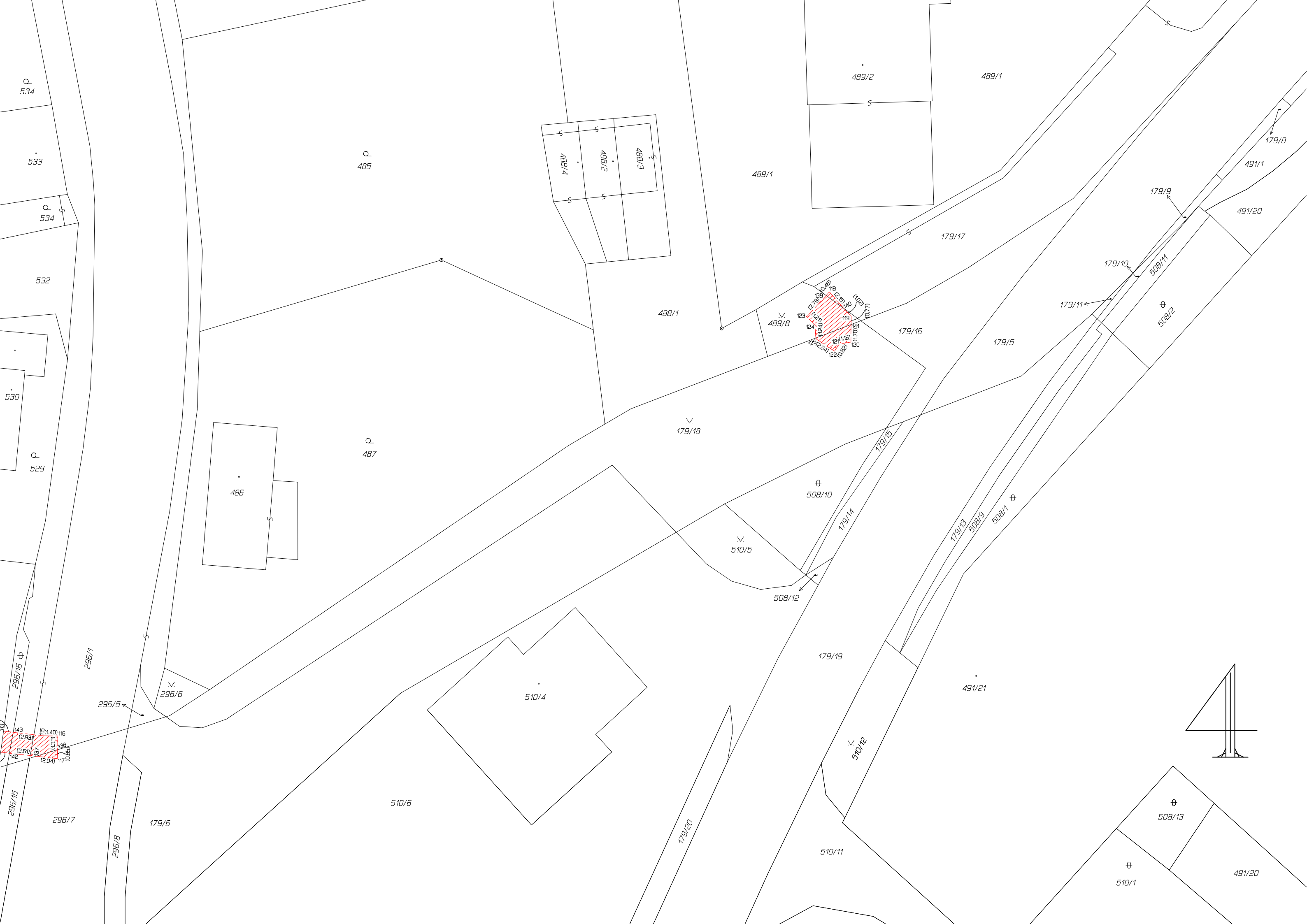

Q  
534

533

Q  
534

532

530

Q  
529

Q  
485

Q  
487

486



489/2

489/1

489/1

488/1

489/8

179/16

179/18

508/10

510/5

508/12

179/19

491/21

296/6

510/4

510/12



296/7

179/6

510/6

179/20

510/11

508/13

510/1

491/20

