

KRYCI LIST ROZPOCTU

Název stavby	HAVÁRIE HORKOVOUDU ul.U Slovanky u Š7	JKSO	
Název objektu		EČO	
		Místo	U Slovanky ,Praha 8
		IČ	DIČ
Objednatel	Ústav termomechaniky AV ČR, v.v.i.	61388998	
Projektant			
Zhotovitel			
Zpracoval		Prastár s.r.o.	26417626
	Rozpočet číslo	Dne	CZ-CPV
		15.05.2019	CZ-CPA

Měrné a účelové jednotky

Počet	Náklady / 1 m.j.	Počet	Náklady / 1 m.j.	Počet	Náklady / 1 m.j.
0	0,00	0	0,00	0	0,00

Rozpočtové náklady v CZK

A		B		C					
Základní rozp. náklady		Doplňkové náklady		Náklady na umístění stavby					
1	HSV	Dodávky	133 448,50	8	Práce přesčas	0,00	13	Zařízení staveniště	0,00
2		Montáž	200 495,40	9	Bez pevné podl.	0,00	14	Projektové práce	0,00
3	PSV	Dodávky	1 465,44	10	Kulturní památka	0,00	15	Územní vlivy	0,00
4		Montáž	3 574,56	11		0,00	16	Provozní vlivy	0,00
5	"M"	Dodávky	946,76				17	Jiné VRN	0,00
6		Montáž	36 927,04				18	VRN z rozpočtu	0,00
7	ZRN (ř. 1-6)		376 857,70	12	DN (ř. 8-11)		19	VRN (ř. 13-18)	0,00
20	HZS		0,00	21	Kompl. činnost	0,00	22	Ostatní náklady	0,00

~~Projektant, Zhotovitel, Objednatel~~

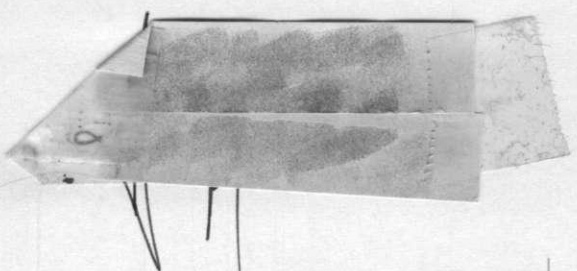

D Celkem bez DPH				376 857,70
DPH	%	Základ daně	DPH celkem	
snížená	15,0	0,00	0,00	
základní	21,0	376 857,70	79 140,12	
Cena s DPH				455 997,82
E Přípočty a odpočty				
Dodá zadavatel				0,00
Klouzavá doložka				0,00
Zvýhodnění				0,00

ROZPOČET

Stavba: HAVÁRIE HORKOVODU ul.U Slovanky u Š7

Objekt:

Objednatel: Ústav termomechaniky AV ČR, v.v.i.

Zhotovitel:

Zpracoval: Prastár s.r.o.

Místo: U Slovanky ,Praha 8

Datum: 15. 5. 2019

Č.	Kód položky	Popis	MJ	Množství celkem	Cena jednotková	Cena celkem	Hmotnost celkem
HSV Práce a dodávky HSV-STAVEBNÍ ČÁST						261 791,70	38,231
1 Zemní práce						148 038,36	36,290
4	115101202	Čerpání vody na dopravní výšku do 10 m průměrný přítok do 1000 l/min	hod	10,000	198,00	1 980,00	0,000
59	119002411	Pojezdový ocelový plech pro zabezpečení výkopu zřízení	m2	16,000	587,00	9 392,00	0,010
5	130901123	Bourání kci v hloubených vykopávkách - ručně	m3	6,000	3 850,00	23 100,00	0,000
6	131201101	Hloubení jam nezapažených v hornině tř. 3 objemu do 100 m3	m3	68,400	650,00	44 460,00	0,000
7	131201109	Příplatek za lepivost u hloubení jam nezapažených v hornině tř. 3	m3	68,400	22,00	1 504,80	0,000
8	132312201	Hloubení rýh š přes 600 do 2000 mm ručním nebo pneum nářadím v soudržných horninách tř. 4	m3	4,000	986,00	3 944,00	0,000
10	161101101	Svislé přemístění výkopku z horniny tř. 1 až 4 hl výkopu do 2,5 m	m3	68,400	82,00	5 608,80	0,000
11	162701105	Vodorovné přemístění do 10000 m sypaniny	m3	68,400	254,00	17 373,60	0,000
12	162701109	Příplatek k vodorovnému přemístění syp- ZKD 1000 m přes 10000 m	m3	68,400	74,00	5 061,60	0,000
13	174102101	Zásyp jam, šachet a rýh sypaninou -recyklatem se zhuštěním při překopech sítí	m3	56,400	376,00	21 206,40	0,000
14	589811220	recyklat betonový frakce 0/32	t	13,680	362,00	4 952,16	13,680
15	175111101	Obsypání potrubí ručně sypaninou bez prohození, uloženo do 3 m	m3	12,000	125,00	1 500,00	0,000
16	583313400	kamenivo těžené drobné prané (Bratčice) frakce 0-4 pr.	t	22,600	175,00	3 955,00	22,600
2	913211112	Montáž a demontáž dočasné dopravní značení -i zábrany reflexní šířky 2,5 m	kus	40,000	68,00	2 720,00	0,000
3	913211212	Příplatek k dočasné dopravní zábraně reflexní 2,5 m za první a ZKD den použití	kus	40,000	32,00	1 280,00	0,000
2 Zakládání						2 790,00	0,029
17	213141111	Zřízení vrstvy z geotextilie v rovině nebo ve sklonu do 1:5 š do 3 m	m2	72,000	16,35	1 177,20	0,007
18	693110620	geotextilie netkaná geoNetex M, 300 g/m2, šíře 200 cm	m2	72,000	22,40	1 612,80	0,022
9 Ostatní konstrukce a práce, bourání						32 013,20	1,912
23	460030172	Odstranění podkladu nebo krytu komunikace ze živice tloušťky do 10 cm	m2	15,800	685,00	10 823,00	0,000
25	460030161	Odstranění podkladu nebo krytu komunikace z betonu prostého tloušťky do 15 cm	m2	15,800	786,00	12 418,80	0,000
26	916231112	Osazení chodníkového obrubníku betonového ležatého bez boční opěry do lože z betonu prostého	m	11,800	365,00	4 307,00	1,408
27	592174140	obrubník betonový chodníkový Standard 50x10x25 cm	kus	11,800	112,00	1 321,60	0,304
22	919735112	Řezání stávajícího živčního krytu hl do 100 mm	m	16,200	75,00	1 215,00	0,000
24	919735122	Řezání stávajícího betonového krytu hl do 100 mm	m	16,200	119,00	1 927,80	0,000
5 Komunikace pozemní						54 684,40	0,199
70	577154111	Asfaltový beton vrstva obrusná ACO 11 (ABS) tř. I tl 60 mm š do 3 m z nemodifikovaného asfaltu	m2	15,800	986,00	15 578,80	0,000
28	581131115	Podklad betonový vozovek skupiny CB I tl 250 mm vystuženy kari sítí	m2	15,800	1 825,00	28 835,00	0,000

Č.	Kód položky	Popis	MJ	Množství celkem	Cena jednotková	Cena celkem	Hmotnost celkem
29	313166630	síť výztužná svařovaná KARI KY 49, 100 x 100 mm, D 8 mm, 3 x 2 m	kus	4,000	1 462,00	5 848,00	0,190
30	919731121	Zarovnaní styčné plochy podkladu nebo krytu živičného tl do 50 mm	m	16,200	84,00	1 360,80	0,000
32	919732211	Styčná spára napojení nového živičného povrchu na stávající za tepla š 15 mm hl 25 mm s prořezáním	m	16,200	189,00	3 061,80	0,010

997 Přesun sutě 22 087,74 0,000

36	171201211	Poplatek za uložení odpadu ze sypaniny na skládce (skládkovné)	t	28,680	142,00	4 072,56	0,000
33	997013111	Vnitrostaveništní doprava suti a vybouraných hmot pro budovy v do 6 m s použitím mechanizace	t	28,680	148,00	4 244,64	0,000
35	997013509	Příplatek k odvozu suti a vybouraných hmot na skládku ZKD 1 km přes 1 km	t	28,680	9,50	272,46	0,000
34	997013511	Odvoz suti a vybouraných hmot z meziskládky na skládku do 1 km s naložením a se složením	t	28,680	256,00	7 342,08	0,000
37	997013802	Poplatek za uložení stavebního železobetonového odpadu na skládce (skládkovné)	t	7,200	396,00	2 851,20	0,000
38	997221845	Poplatek za uložení odpadu z asfaltových povrchů na skládce (skládkovné)	t	6,800	486,00	3 304,80	0,000

998 Přesun hmot 2 178,00 0,000

39	998272201	Přesun hmot pro trubní vedení z ocelových trub svařovaných otevřený výkop	t	1,200	1 815,00	2 178,00	0,000
----	-----------	---	---	-------	----------	----------	-------

PSV Práce a dodávky PSV 115 066,00 0,002

727 Prostupy potrubí v šachtách 5 040,00 0,002

40	727111128	Prostup předizolovaného kovového potrubí DN 150 mm stěnou tl 50 cm	kus	2,000	2 520,00	5 040,00	0,002
----	-----------	--	-----	-------	----------	----------	-------

M Práce a dodávky M- POTRUBNÍ ČAST 110 026,00 0,428

23-M Montáže potrubí v šachtách 14 632,00 0,428

60	230024048	Montáž trubní díly přivařovací tř.11-13 do 50 kg D 76 mm tl 3,6 mm	kus	4,000	733,00	2 932,00	0,001
48	230033032	Montáž přírubových spojů do PN 40 DN 150	kus	2,000	154,00	308,00	0,000
61	230082047	Demontáž potrubí do šrotu do 50 kg D 76 mm, tl 3,6 mm	kus	14,000	228,00	3 192,00	0,002
52	230120048	Čištění potrubí profukováním nebo proplachováním DN 150	m	36,000	54,00	1 944,00	0,000
54	230170014	Tlakové zkoušky těsnosti potrubí - zkouška DN do 100	m	36,000	48,00	1 728,00	0,000
51	231191191	Příplatek zhotovení segmentová kolena dvoudílná DN65 x3,6mm	kus	2,000	2 264,00	4 528,00	0,003

8 Trubní vedení PŘEDIZOL 95 394,00 0,423

69	998273128	Doprava potrubního materiálu-předizol - do 50k m	soubor	1,000	9 850,00	9 850,00	0,000
62	866231004	Montáž potrubí předizolovaného ocelového DN 65 vnějšího průměru D 140 mm	m	36,000	958,00	34 488,00	0,021
63	552711150	Dodávka -potrubí předizolované PIP , délka 12 m,6m - DN 65/140 tl. izol. 29 mm	m	36,000	694,00	24 984,00	0,277
65	866231005	Montáž koncových ukončení potrubí předizolovaného vnějšího průměru D 140 mm	ks	2,000	984,00	1 968,00	0,001
67	552715040	koncova manžeta předizolovaného potrubí D 140	kus	2,000	804,00	1 608,00	0,007
64	867231004	Montáž -Spojka potrubí předizolovaného ocelového DN 65 vnějšího průměru D 140 mm	kus	8,000	1 420,00	11 360,00	0,028
66	552715030	spojka předizolovaného potrubí D 140	kus	8,000	728,00	5 824,00	0,022
68	552711160	DSJ SET-D 140 .montážní sada + směsné lahve typ 3 DN 65/140	m	8,000	664,00	5 312,00	0,066

Celkem

376 857,70

38,662