

Příloha č. 1 smlouvy – Technické podmínky předmětu zakázky - Studie protipožární příčky

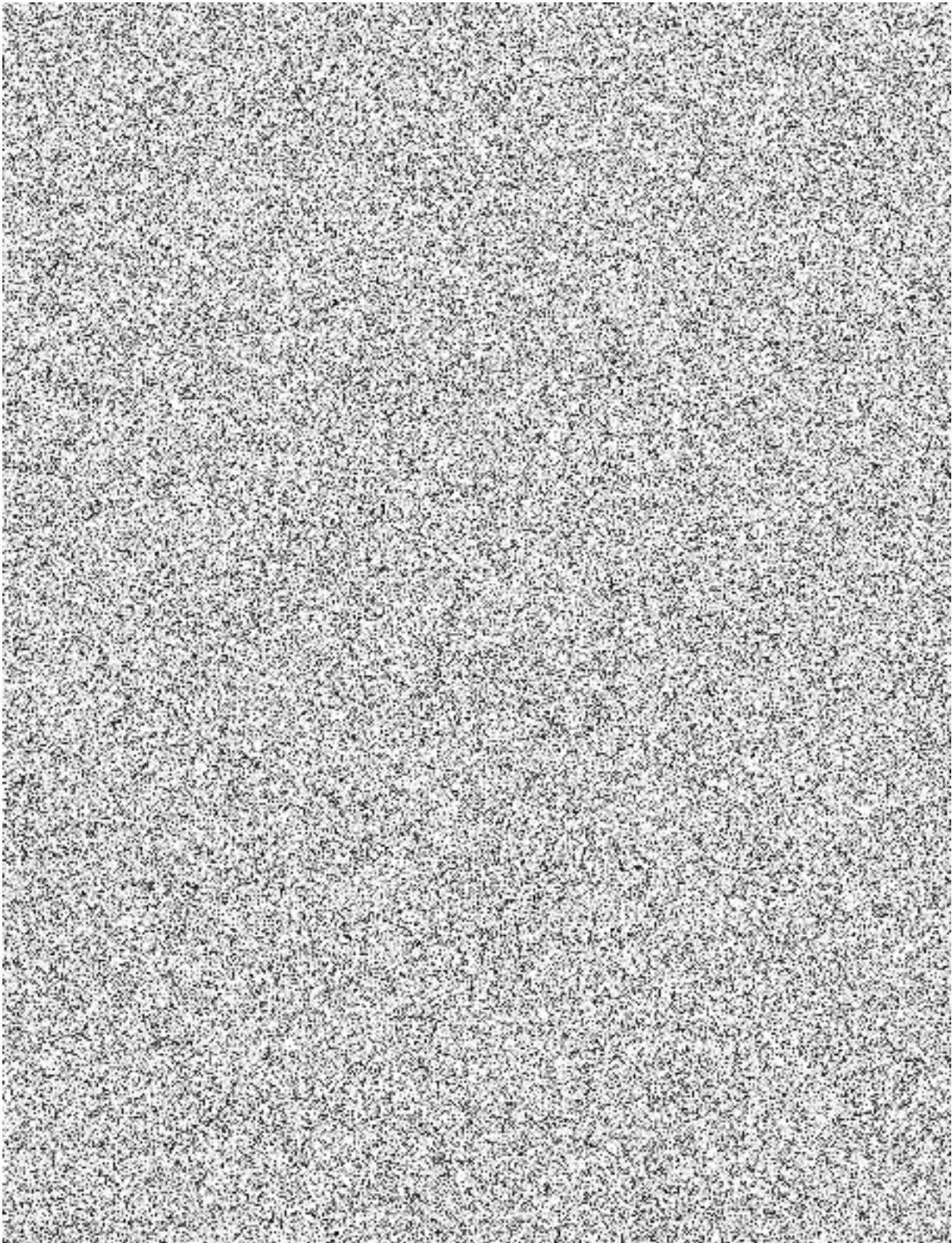

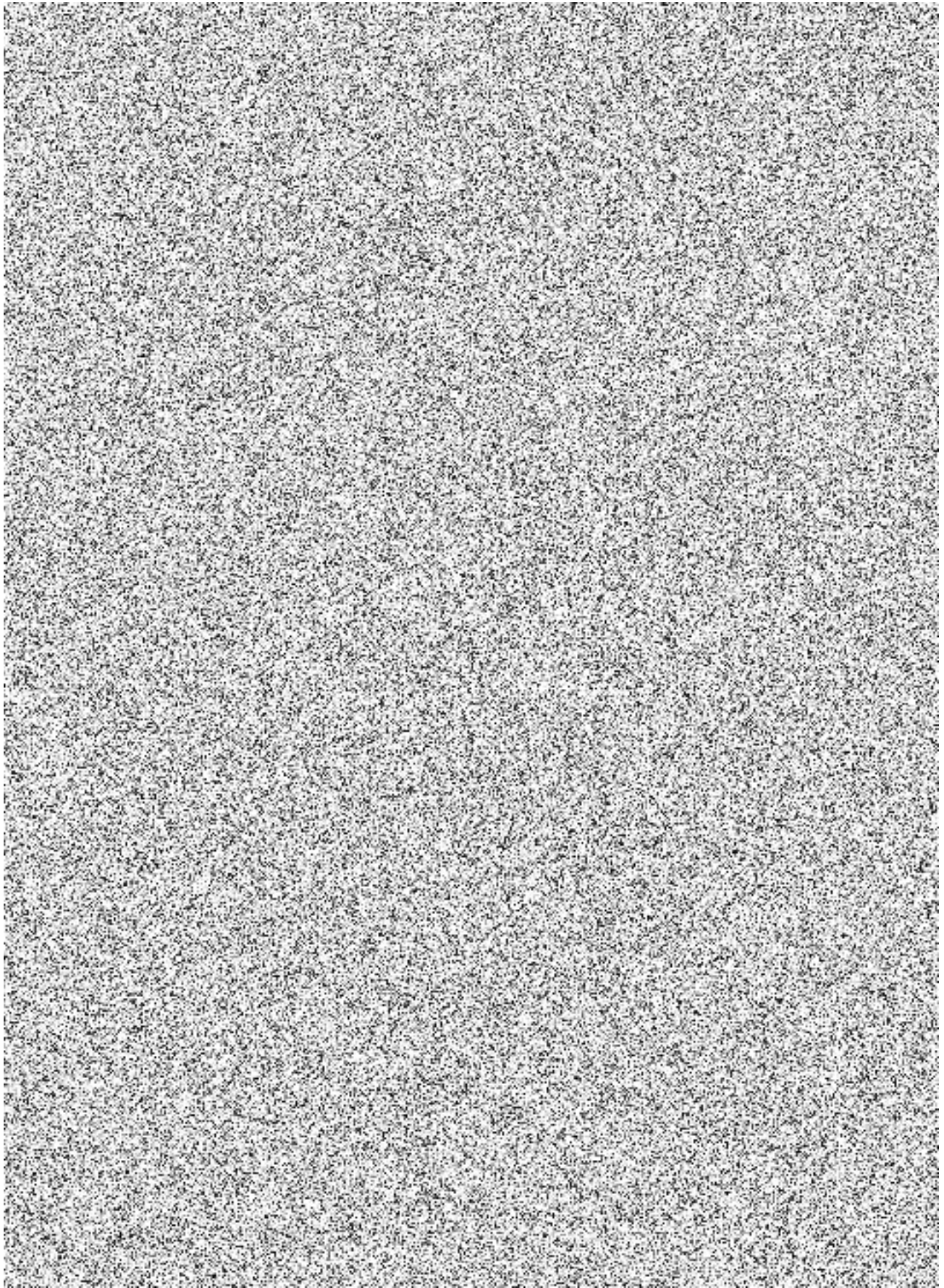

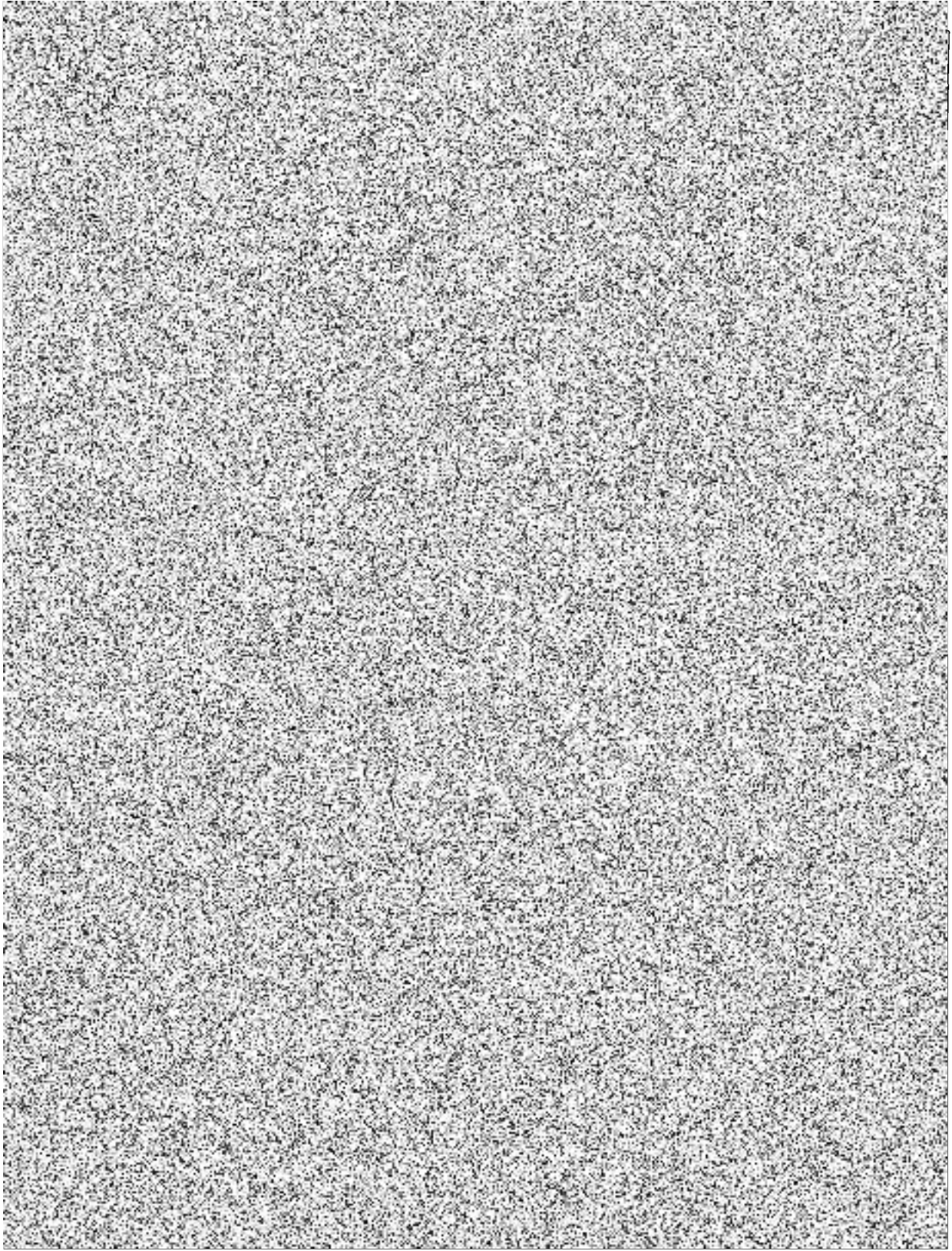

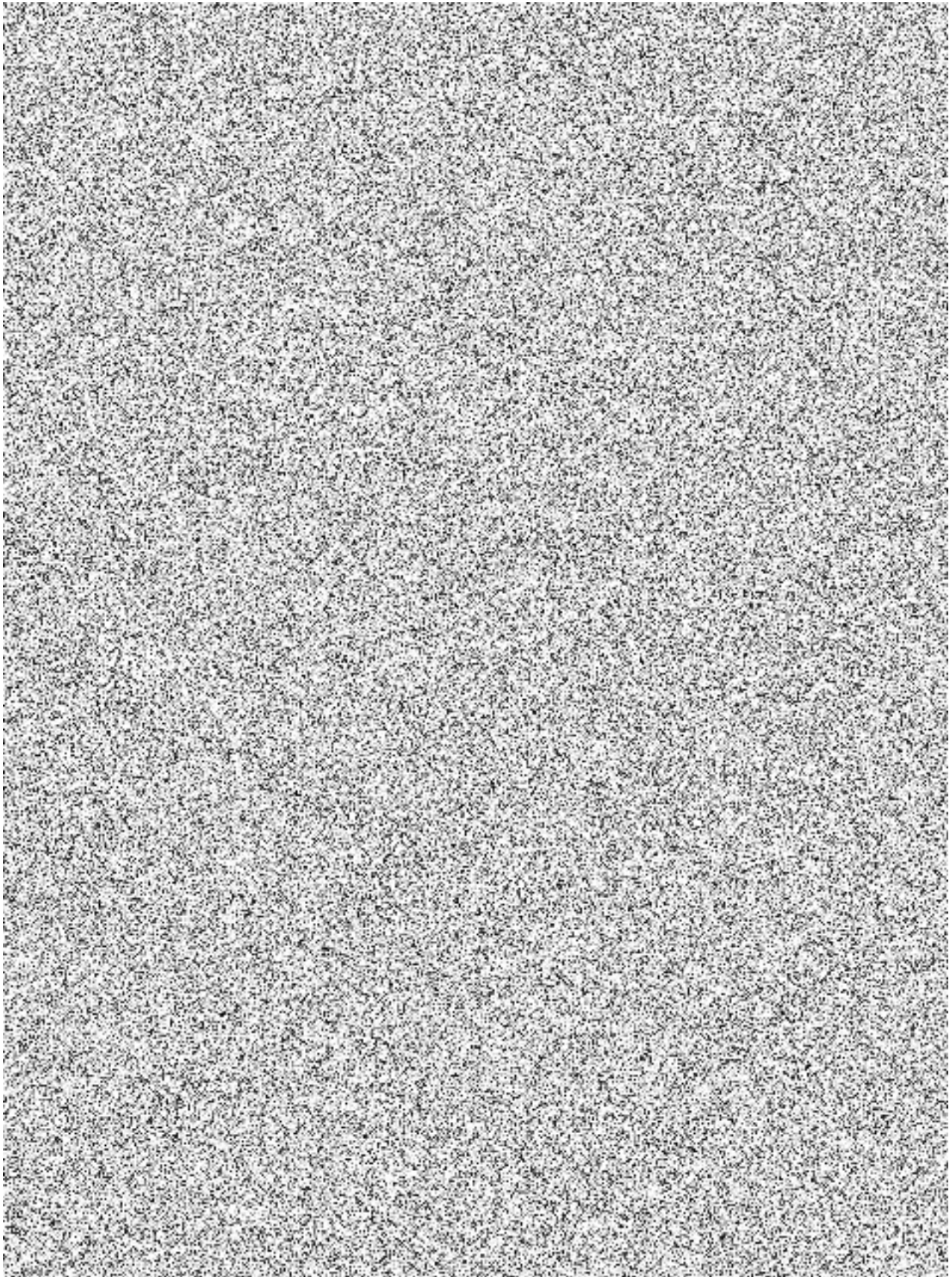

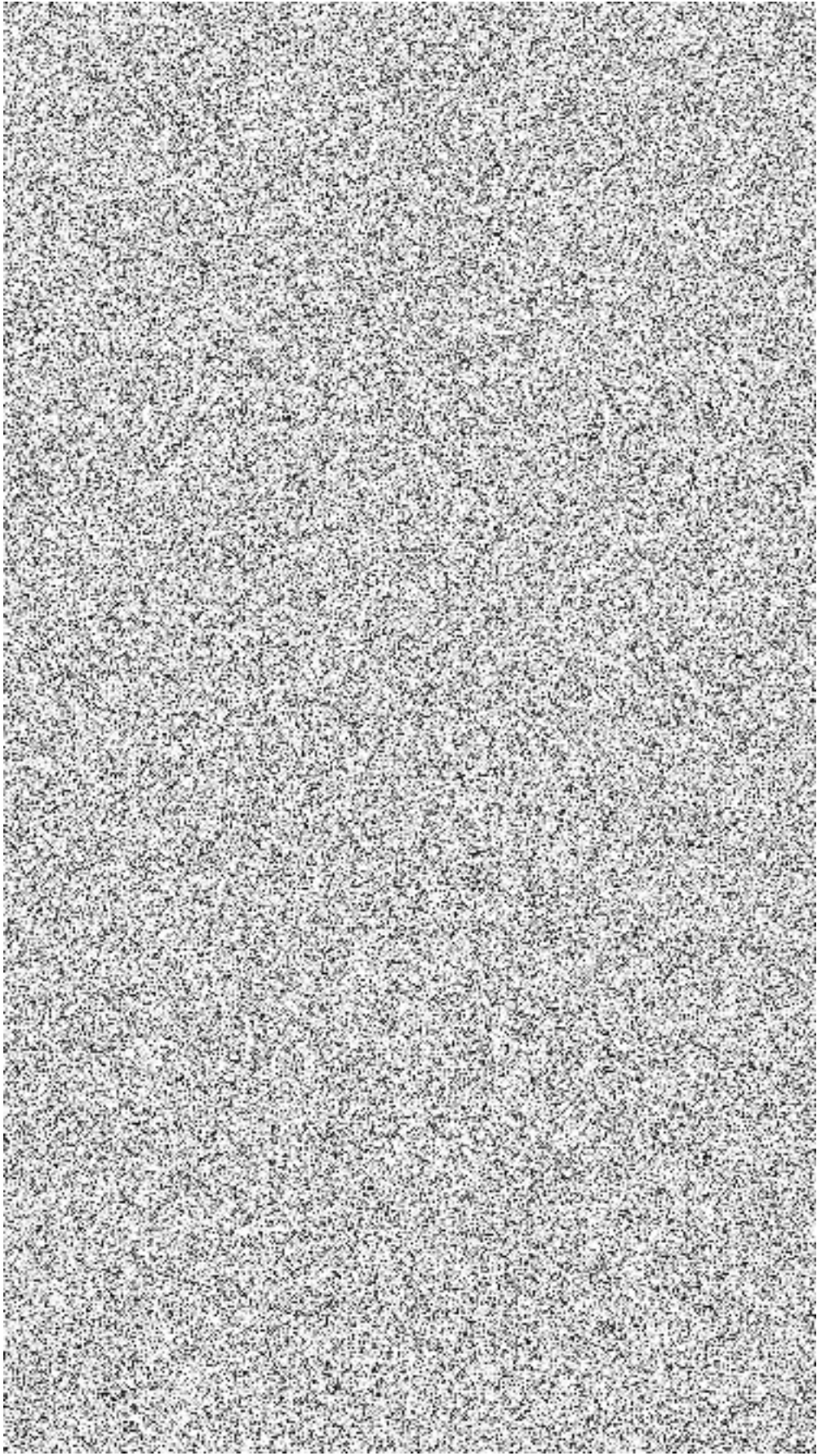

POPIS ŘEŠENÍ

Cílem výstavby protipožárních příček je požárně oddělit jednotlivá podlaží v budově A a C příčkami s požární odolností EI 60 DP1 a s požárními uzávěry s požární odolností EW 30 DP3 včetně samozavíračů, která bude provedena na základě zpracované Pasportizace požární bezpečnosti stavby firmou PYROSERVIS, Kolčavka 69/5, 190 00, Praha 9, doručené na SSHR dne 29. 3. 2017 pod č.j. 04617/17-SSHR.

Podrobný popis pro vybudování protipožárních příček:

- Výstavba 5 x příčky (500,600x250x150), včetně ukotvení do stran, podlahy a stropu, s požární bezpečností EI 60 DP1. Ukotvení protipožárních příček bude provedeno chemickou kotvou a závitovou tyčí 20 cm, průměr 12 mm, na každé straně na pěti místech a na stropě a podlaze také na pěti místech.
(plocha příček celkem $78,83 \text{ m}^2 + 10 \% = 87 \text{ m}^2$)
- Vyzdění příček tvárnici Ytong, usazení překladu nad každé protipožární dveře a natažení lepidlem a HPI tkaninou-perlinkou (s obou stran)
- HPI tkanina-perlinka ($87 \text{ m}^2 \times 2 = 174 \text{ m}^2$)
- Instalace 5 x protipožární dveře (100-110 cm), s požární odolností EW 30 DP3
- Instalace 5 x zárubeň (100-110 cm)
- Vše vymalovat primalexem ($87 \text{ m}^2 \times 2 = 174 \text{ m}^2$)
- Úklid po provedení výstavby protipožárních příček (5x)

V případě neprovedení – nevybudování protipožárních příček v budově A a C, je porušována ČSN 73 0845, čl 4.3 samostatný požární úsek.

Kompletní výstavba protipožárních příček včetně dodání materiálu

POŽADAVKY NA PODKLADY PRO DALŠÍ VÝKONOVÉ FÁZE

- zaměření stávajících prostor pro výstavbu protipožárních příček

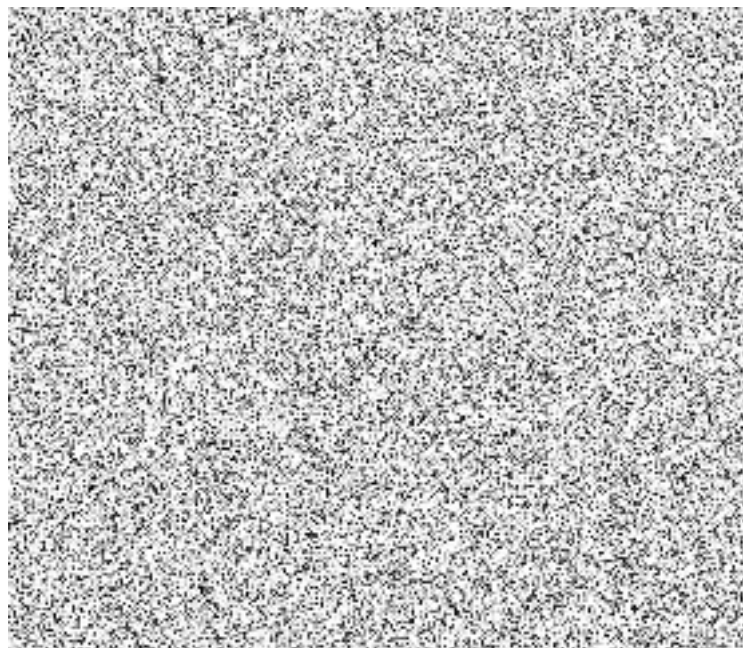

Příloha č. 2 smlouvy – Půdorysy schodišťových prostor budovy A a C

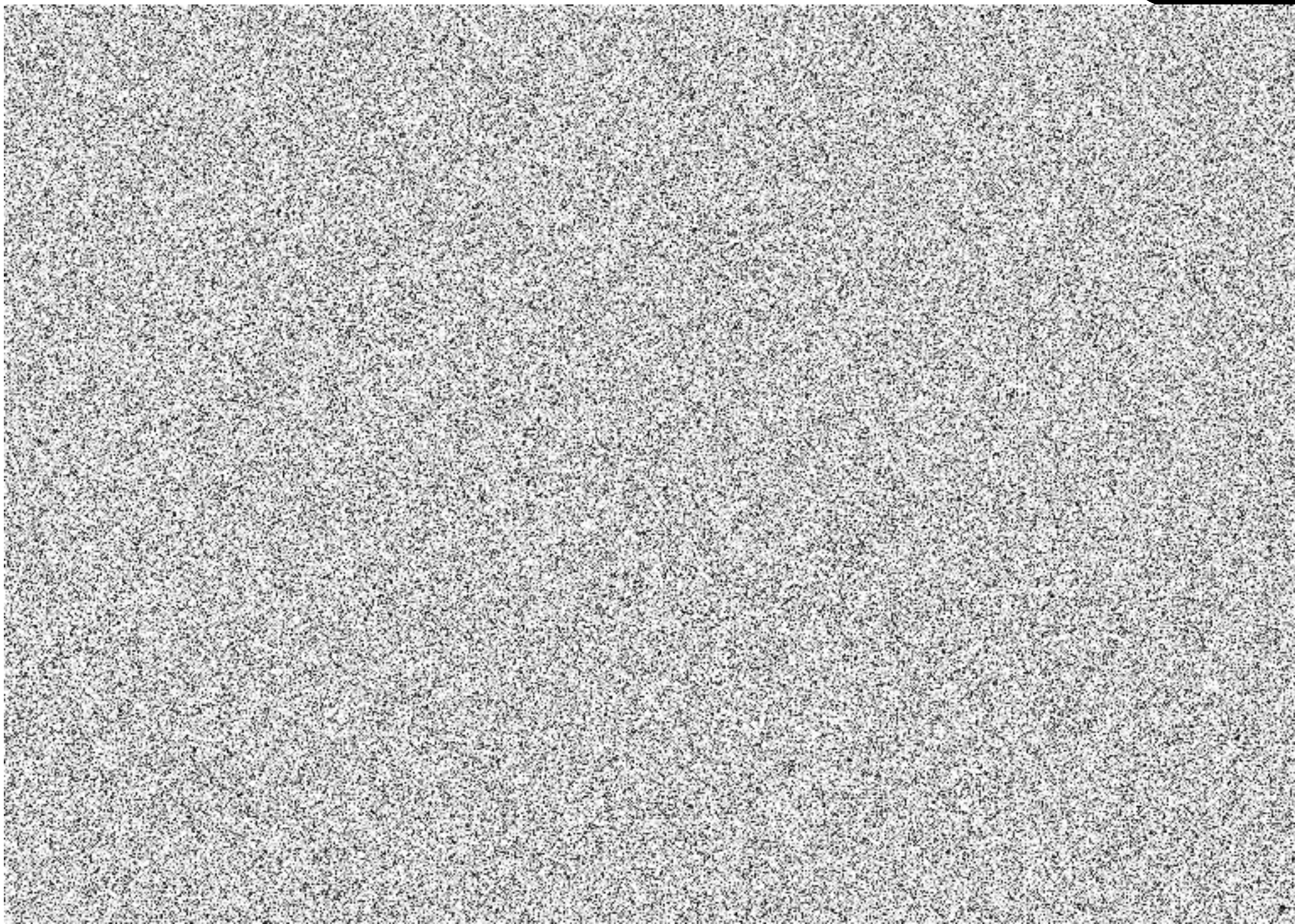

Příloha č. 3 smlouvy – Částečný schematický řez budovou C

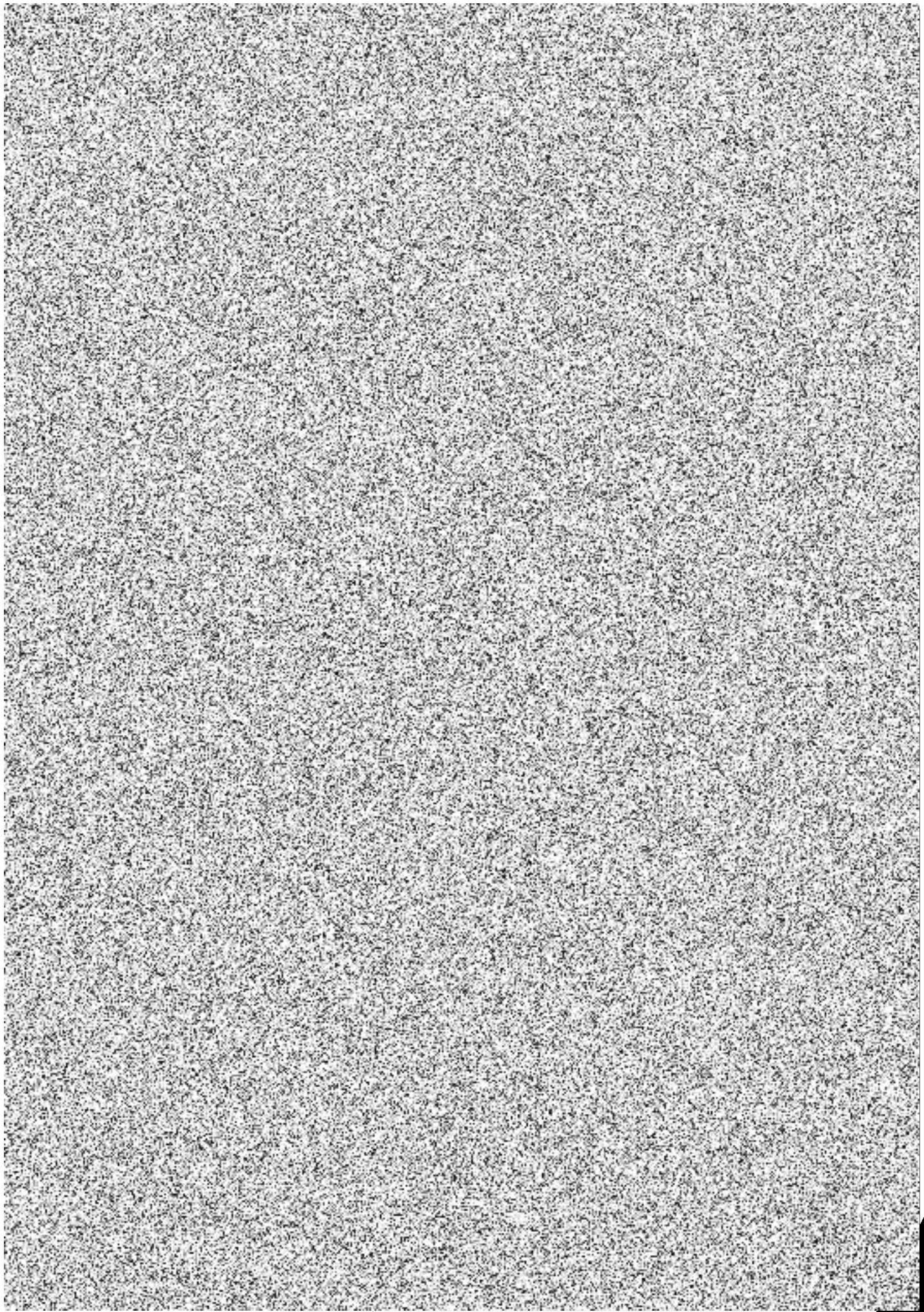

POLOŽKOVÝ ROZPOČET

pro veřejnou zakázku

„18-016.2 SDL- výstavba protipožárních příček - budova A, C“

Zadavatel: Česká republika – Správa státních hmotných rezerv

Šeříková 616/1, 150 85 Praha 5 - Malá Strana, IČO: 48133990



Položkový rozpočet pro výstavbu protipožárních příček v budově A a C u pobočky zadavatele

Nabídkový rozpočet -

Pro ČESKÁ REPUBLIKA SPRÁVA STÁTNÍCH HMOTNÝCH REZERV, Šeříkova 616/1, 150 85, Praha 5 Malá Strana

Pracoviště Olbrachtova 3, Praha 4 Krč

Pobočka Jednoduchý položkový rozpočet pro veřejnou zakázku na provedení výstavby protipožárních příček v budově A a C, u pobočky 

Materiál	Množství	MJ	Cena MJ bez DPH	Cena MJ s DPH 21 %	Celkem bez DPH	Celkem s DPH
Příčky s požární bezpečností EI 60 DP1, Tvárnice Ytong 600x250x150	910	ks	88,00 Kč	106,48 Kč	80 080,00 Kč	96 896,80 Kč
Natažení příček lepidlem s obou stran	180	m ²	280,00 Kč	338,80 Kč	50 400,00 Kč	60 984,00 Kč
Lepidlo pro vyzdění a natažení příček - pytel/hmotnost 25kg	85	ks	120,00 Kč	145,20 Kč	10 200,00 Kč	12 342,00 Kč
Vlastní výstavba příček – práce	90	m ²	400,00 Kč	484,00 Kč	36 000,00 Kč	43 560,00 Kč
Perlinka s obou stran příček	180	m ²	20,00 Kč	24,20 Kč	3 600,00 Kč	4 356,00 Kč
Natažení perlinky s obou stran příček – práce	180	m ²	100,00 Kč	121,00 Kč	18 000,00 Kč	21 780,00 Kč
Disperzní matná barva pro vnitřní použití, ředitelná vodou, ořezuvzdorná (např. Deco mal) Barva bílá	75	kg	30,00 Kč	36,30 Kč	2 250,00 Kč	2 722,50 Kč
Malování – práce	180	m ²	32,00 Kč	38,72 Kč	5 760,00 Kč	6 969,60 Kč
Kotvicí elementy pro ukotvení příček	100	ks	25,00 Kč	30,25 Kč	2 500,00 Kč	3 025,00 Kč
Vlastní montáž kotvicích elementů – práce	1	kpl	2 500,00 Kč	3 025,00 Kč	2 500,00 Kč	3 025,00 Kč
Přesun hmot + doprava	1	kpl	10 000,00 Kč	12 100,00 Kč	10 000,00 Kč	12 100,00 Kč
Pomocná lešení	1	kpl	9 000,00 Kč	10 890,00 Kč	9 000,00 Kč	10 890,00 Kč
Štuk - pytel/hmotnost 25kg	16	ks	130,00 Kč	157,30 Kč	2 080,00 Kč	2 516,80 Kč
Překlád	5	ks	180,00 Kč	217,80 Kč	900,00 Kč	1 089,00 Kč
Chemická kotva	50	ks	250,00 Kč	302,50 Kč	12 500,00 Kč	15 125,00 Kč
Závitová tyč průměr 12 mm	100	ks	42,00 Kč	50,82 Kč	4 200,00 Kč	5 082,00 Kč
Instalace závitových tyčí průměru 12 mm - 100 ks (vrtání - práce)	1	kpl	5 500,00 Kč	6 655,00 Kč	5 500,00 Kč	6 655,00 Kč
Úklidové práce	1	kpl	3 600,00 Kč	4 356,00 Kč	3 600,00 Kč	4 356,00 Kč

Materiál	Množství	MJ	Cena MJ bez DPH	Cena MJ s DPH 21 %	Celkem bez DPH	Celkem s DPH
Protipožární dveře + zárubně s odolností EW 30 DP3, 100cm, Levé včetně samo zavíračů, včetně montáže	5	ks	16 950,00 Kč	20 509,50 Kč	84 750,00 Kč	102 547,50 Kč

Celková cena bez DPH: **343 820,00 Kč**Celková výše DPH **72 202,20 Kč**Celková cena s DPH: **416 022,20 Kč**

Poznámka: Dodavatel vyplní žlutě označené buňky.

