

SMLOUVA O SPOLUPRÁCI

Níže uvedeného dne, měsíce a roku uzavřely spolu smluvní strany

Mgr. Ing. Ondřej Rea

Autor výstavy Největší záhady a tajemství světa

Sídlem: Hřibová 501, Liberec XIX, 46008

IČ: 86756443

[REDAKCE]

[REDAKCE]

neplátce DPH

(dále jen „Zhotovitel“)

a

Městské muzeum a galerie Břeclav, příspěvková organizace

Se sídlem: sídl. Dukelských hrdinů 2747/4a, 690 02 Břeclav

Zastoupeno Ing. Petrem Dlouhým, ředitelem

IČ : 60680920

DIČ : CZ60680920

[REDAKCE]

(dále jen „Objednatel“)

tuto

smlouvu o spolupráci při organizaci putovního výstavního projektu
„Největší záhady a tajemství světa“

I. Předmět

1. Předmětem této smlouvy je závazek Zhotovitele v termínech daných touto smlouvou za úplatu připravit, nainstalovat a deinstalovat výstavu s názvem „Největší záhady a tajemství světa“ (dále jen „výstava“) v prostorách Městského muzea a galerie v Břeclavi.
2. Výstavou se pro účely této smlouvy rozumí soubor exponátů na téma Největší záhady a tajemství světa.
3. Objednatel se zavazuje vytvořit pro konání a provoz výstavy podmínky v této smlouvě stanovené.

II. Povinnosti zhotovitele

1. Zhotovitel (ve spolupráci s Objednatelem) se zavazuje zajistit instalaci a v závěru deinstalaci.
 - Termín návozu 27. 5. dopoledne (poledne), instalace od 27.5. do 29.5.2019.
 - Termín deinstalace bude upřesněn
2. O předání exponátů Objednateli a následně zpět Zhotoviteli sepíše smluvní strany předávací protokol, v jehož obsahu bude zejména uveden počet a druh exponátů a poznámky k jejich stavu včetně ceny.
3. Předávací protokol je součástí této smlouvy.
4. Zhotovitel výslovně prohlašuje, že je oprávněným uživatelem exponátů.
5. Zhotovitel prohlašuje, že součástí výstavy jsou mimo jiné: viz Předávací protokol.

III. Povinnosti Objednatele

1. Objednatel se zavazuje vytvořit pro konání a provoz výstavy následující podmínky v prostorech výstavy - tím se především rozumí:
 - Zajistit prostory vhodné pro instalaci galerijního typu /čistě bílé stěny, minimální vlhkost, temperování prostor/, stejně jako bezpečný provoz výstavy;
 - Zajistit dodávky el. proudu, osvětlení vlastními reflektory nebo bodovými světly;
 - Zajistit funkční elektronický zabezpečovací systém s připojením na bezpečnostní agenturu/policii;
 - Zapůjčit cca 5 ks uzamykatelných vitrín/skleníků s 1-2 patry – na drobné předměty, paneláž na doprovodné texty nebo závěsný systém (příp. obojí), osazení stojánek eliminujících pohyb návštěvníků – zejména přístup návštěvníků k vybraným exponátům bez vitrín;
 - Zajistit řádný provoz výstavy – neustálý dohled v otevírací době (min. 1 osoba navíc k osobě v pokladně – podle členitosti prostor), příp. průvodce výstavou;
 - Pojištění výstavy a exponátů je záležitostí Objednatele a není povinné;
 - Zajistit úklid prostor alespoň 1x týdně – v případě nepříznivého počasí i častěji;
 - Dodržovat zákaz pořádání společenských akcí (rautů, banketů, oslav apod.) v prostorách výstavy (kromě vernisáže);
 - Zajistit povolení k průjezdu/vjezdu a parkování pro vozidlo přepravce;
 - Zajistit fyzickou výpomoc (min. 2 muži) při vynášení exponátů a pomůcek před a po výstavě;
 - Zajistit malý skladovací prostor pro balící materiál a pomůcky k výstavě (krabice, casy);
 - Zajistit a uhradit ubytování pro 2 osoby při instalaci na 1-2 noci a pro 2-3 osoby při deinstalaci na 1 noc;
 - Zajistit a uhradit dopravu exponátů na následující místo konání výstavy (Vyškov) – 1 vozidlo, velká dodávka nebo dodávka s vozíkem, nebo skříňové vozidlo.
2. Objednatel není oprávněn použít předměty výstavy pro jiný než sjednaný účel a ani je předat do užívání třetí osobě.
3. Objednatel se zavazuje výstavu (exponáty) zabezpečit před poškozením, ztrátou nebo odcizením. Na předmětech výstavy nebudou prováděny žádné přesuny, zásahy, změny nebo úpravy.
4. Smluvní strany si sjednávají, že Objednatel po dobu výstavy odpovídá za případné poškození, zničení či odcizení exponátů, zejména proti krádeži, loupeži, vandalismu či škody na věci.

IV. Termín výstavy

1. Zhotovitel předá výstavu do užívání objednateli na dobu určitou v termínu od 30. 5. 2019 do 28. 7. 2019 včetně.

V. Finanční podmínky a sankce

1. Finanční podmínky jsou po splnění podmínek obou stran podle bodů II. a III. této smlouvy následující:
 - Objednatel uhradí Zhotoviteli na základě jím vystaveného daňového dokladu částku ve výši 110.000 Kč. Částku zašle Objednatel na účet Ondřeje Rea – uvedený v záhlaví smlouvy.
 - Smluvní strany se dohodly, že v případě kolapsu 1-2 žárovek v projektoru (= videomapping na Turínském plátně) buď Objednatel uhradí jejich nákup a Zhotovitel (O. Rea) je v nejkratší možné době přijede vyměnit.

2. Smluvní strany si sjednávají, že za porušení podmínek a povinností vyplývajících z bodů II., III., IV. a V. smlouvy, je strana oprávněná požadovat po straně porušující závazek smluvní pokutu ve výši 2.000,- Kč.
3. Úhradou smluvní pokuty není dotčeno právo oprávněného domáhat se splnění smluvní povinnosti povinného.
4. Strana, která porušila svůj závazek je povinna odstranit závadový stav nejpozději do 5 kalendářních dnů nebo uhradit smluvní pokutu.
5. V případě prodlení s odstraněním vad, je oprávněná strana oprávněna od této odstoupit. Odstoupení je účinné okamžikem doručení písemného sdělení druhé straně. V případě pochybností o datu doručení sdělení o odstoupení se má za to, že bylo druhé straně doručeno třetím dnem od odeslání. Odstoupením není dotčen nárok na finanční vyrovnání za uplynulý provoz ani smluvní pokuta či případný nárok na náhradu škody.

VI. Náhrada škody

1. Smluvní strany sjednávají, že případně vzniklé škody na exponátech a výstavních pomůckách budou Zhotoviteli uhrazeny v celkové výši pořizovací ceny na základě pojistného plnění Objednatele (např. pojištění za škody vzniklé provozní činností objednatel) nebo osobou, která škodu způsobila (např. pojištění majetku a odpovědnosti občanů).
2. Hodnota exponátů bude uvedena v předávacím protokolu.
3. Odpovědnost za škodu vzniká okamžikem fyzického převzetí Objednatelem a trvá až do okamžiku fyzického předání Zhotoviteli. Zhotovitel má právo se během trvání smluvního vztahu přesvědčit o stavu předmětů, jakož i o způsobu nakládání s nimi. Objednatel je povinen tuto kontrolu umožnit.

VII. Závěrečná ustanovení

1. Vztahy touto smlouvou blíže neupravené se řídí ustanoveními Občanského zákoníku a ostatních všeobecně závazných právních předpisů České republiky.
2. Tato smlouva je sepsána ve třech vyhotoveních, z nichž Objednatel obdrží dvě a Zhotovitel jedno vyhotovení.
3. Tuto smlouvu lze měnit pouze písemně ve formě dodatku schváleného oběma smluvními stranami.
4. Výše uvedené osobní údaje budou zpracovávány pro účely plnění z uvedené smlouvy a to po dobu nezbytnou k zajištění práv a povinností z ní plynoucích, dále budou archivovány dle platných právních předpisů. Podrobnější informace o zpracování osobních údajů a o svých právech naleznete na: <http://www.muzeumbv.cz/gdpr/>.
5. Tato smlouva nabývá platnosti dnem podpisu smlouvy oběma smluvními stranami a účinnosti dnem zveřejnění smlouvy vč. jejich příloh v registru smluv dle zákona č. 340/2015 Sb., o zvláštních podmínkách účinnosti některých smluv, uveřejňování těchto smluv a o registru smluv (zákon o registru smluv). Smluvní strany se dohodly, že uveřejnění smlouvy dle zákona o registru smluv zajistí zasláním správci registru smluv objednatel. Smluvní strany vysloveně souhlasí se zveřejněním této smlouvy v jejím plném rozsahu, včetně příloh a dodatků v registru smluv vedeném Ministerstvem vnitra ve smyslu zákona o registru smluv.
6. Doručování smluvních stran probíhá na adresy uvedené v záhlaví této smlouvy. V případě změny

adresy, je smluvní strana povinna tuto skutečnost bez zbytečného odkladu oznámit druhé smluvní straně. Pro případ, že některá ze smluvních stran odmítne převzít písemnost, její převzetí znemožní nebo se písemnost nedoručitelná nebo nedoručená vrátila zpět, má se za to, že písemnost byla doručena dnem, kdy se tato vrátila zpět odesílateli.

7. Nevymahatelnost nebo neplatnost kteréhokoli ustanovení této smlouvy neovlivní vymahatelnost nebo platnost této smlouvy jako celku, vyjma těch případů, kdy takové nevymahatelné nebo neplatné ustanovení nelze vyčlenit z této smlouvy, aniž by tím pozbyla platnosti. Smluvní strany se pro takový případ zavazují vynaložit v dobré víře veškeré úsilí na nahrazení takového neplatného nebo nevymahatelného ustanovení vymahatelným a platným ustanovením, jehož účel v nejvyšší možné míře odpovídá účelu původního ustanovení a cílům této smlouvy.
8. Smluvní strany prohlašují, že si smlouvu před jejím podpisem přečetly, a že byla sepsána po vzájemném projednání podle jejich pravé a svobodné vůle, nikoliv v tísní a za nápadně nevýhodných podmínek, což stvrzují svými podpisy.

V Břeclavi, dne 28.5.2019

Mgr. Ing. Ondřej Rea

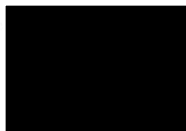

V Břeclavi, dne 27.5.2019

Ing. Petr Dlouhý, ředitel



Městské muzeum a galerie Břeclav,
příspěvková organizace
síd. Dukelských hrdinů 2747/4a,
690 02 Břeclav
IČ: 60680920, DIČ: CZ60680920 2.

SVĚT ZÁHAD – NEJTAJEMNĚJŠÍ PŘEDMĚTY SVĚTA

Základní koncept:

13 stanovišť s exponáty + 1 holografické

4x TV

47x tisk 900x630mm + 2 tisky k Dáblově bibli, pokud exponát bude součástí

Požadavky:

230V, zavěšení 47x tisk, osvětlení tisků, 5x vitrína na menší exponáty, 2x sokl pod vitrínu, zabezpečení expozice

Stanoviště 1

Exponát:

Tisky:

Vitrína:

Multimedia:

Technické požadavky:

Kříšťálová lebka

Kříšťálová lebka, replika Mitchell-Hedges lebky 1:1

5x

dodáme včetně osvětlení

1x TV se stojanem (dodáme)

230V, osvětlení tisků

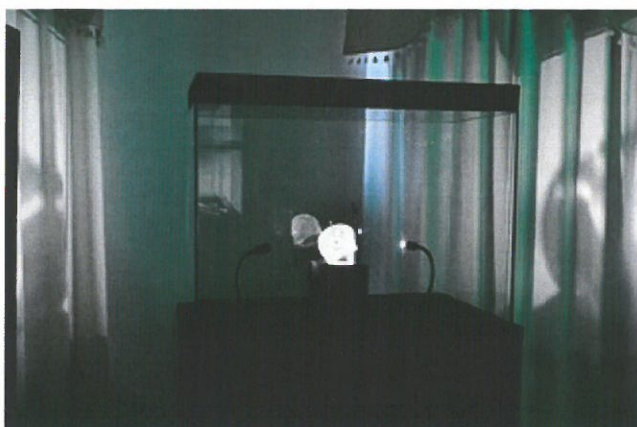

Stanoviště 2

Exponát:

Tisky:

Vitrína:

Technické požadavky:

Tutanhamonovy válečné trubky

1x stříbrná trumpeta, 1x dřevěné tlumítko

3x

dodáme včetně osvětlení

230V, osvětlení tisků

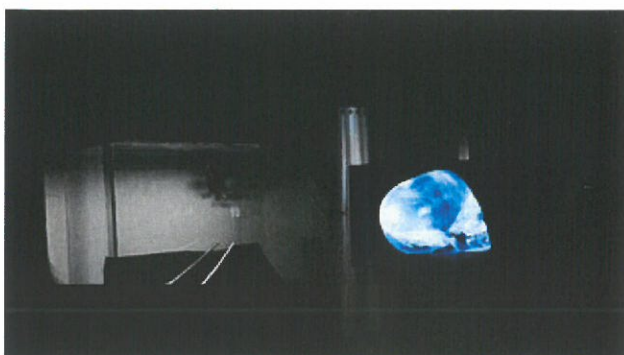

Stanoviště 3

Mechanismus z Antikythery

Exponát:

Tisky:

Vitrína:

Technické požadavky:

Mechanismus z Antikythery – 3 části

4x

dodáme včetně osvětlení

230V, osvětlení tisků



Stanoviště 4

Voynichův rukopis

Exponát:

Tisky:

Vitrína:

Multimedia:

Technické požadavky:

Voynichův rukopis

4x

dodáme včetně osvětlení

1x TV se stojanem (dodáme)

230V, osvětlení tisků



Stanoviště 5

Exponát 1:

Exponát 2:

Exponát 3:

Tisky:

Vitrína:

Technické požadavky:

Biblické artefakty

Longinovo kopí 1

Longinovo kopí 2

Grál z Antiohu

7x

dodáme včetně osvětlení

230V, osvětlení tisků



Stanoviště 6

Svatý grál - hologram

**Multimedia:
Technické požadavky:**

**Hologram „Svatý grál“
230V, podstavec pod hologram 60x40cm**



Stanoviště 7

Tajemství Velikonočního ostrova

Exponát 1:

Exponát 2:

Exponát 3:

Tisky:

Vitrína:

Multimedia:

Technické požadavky:

Přístup:

Socha Moai

Rongorongo tablet

Kniha „AkuAku“ (pouze pro multivitríny - doplňkově)

5x

je třeba zařídit pro Rongorongo, exponát 26x10x2cm

1x TV se stojanem a zvukem, 4x LED RGBW reflektor

1x 230V, osvětlení tisků, vitrína pro Rongorongo

exponát 1, část A cca 180x110x110 cm

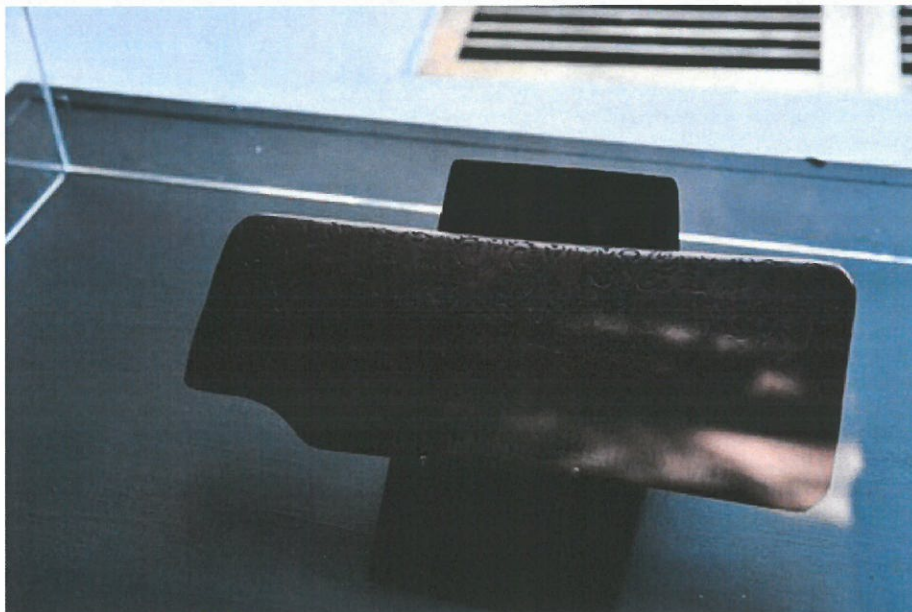
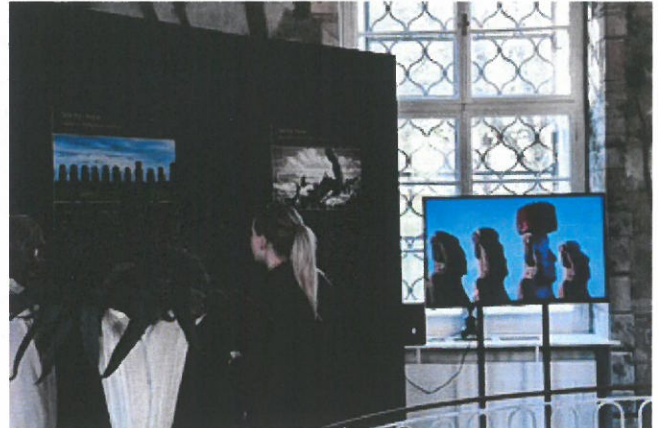

Stanoviště 8

Exponát:

Tisky:

Vitrína:

Multimedia:

Technické požadavky:

Turínské plátno

Turínské plátno

6x

dodáme vlastní řešení

1x TV se stojanem, 4x RGBW reflektor

1x 230V, osvětlení tisků

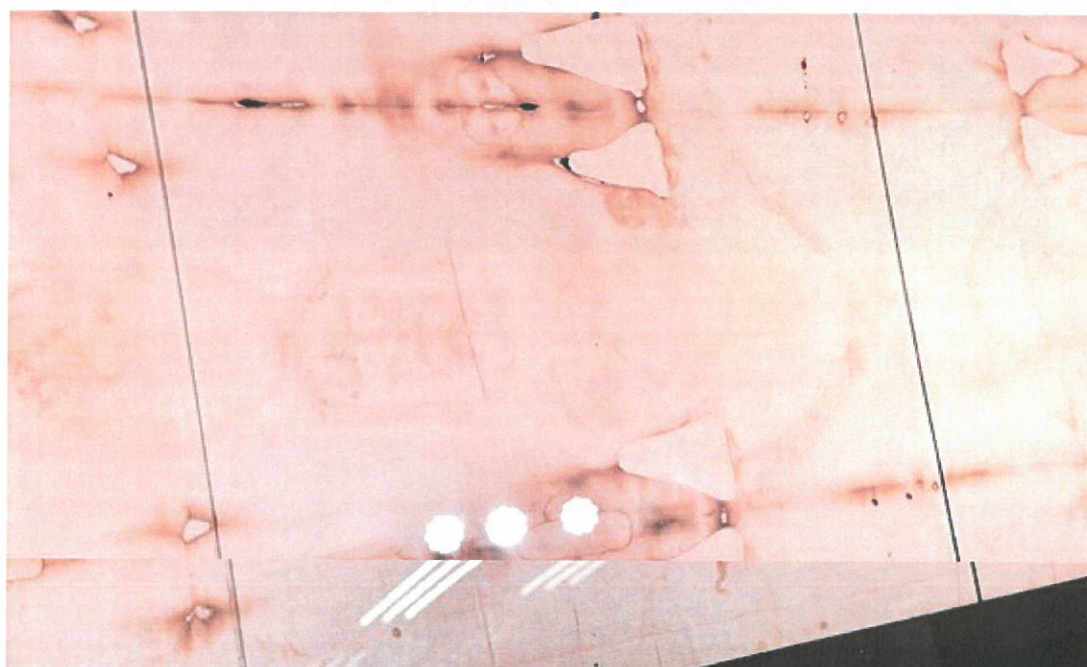

Stanoviště 9

Zkáza Sodomy a Gomory

Exponát:

Tisky:

Vitrína:

Technické požadavky:

Sumerská planisféra

3x

je třeba zařídit pro planisféru, průměr 14cm, výška 2cm
osvětlení tisků, vitrína pro planisféru

Planisféra a hvězdná mapa asteroid?



...země...
...něm...
...se jma...
...Arche...
...nalez...
...nepro...
...povídal...
...mize G...
...na Bonda...
...ukazuje...
...setrany na...
...spadnout...
...stane polo...
...pocítán do...
...stusých Alp...
...na moře...
...ské překva...
...stání byl na...
...tělesa...
...žkou...
...stou 111 v roce...
...vylátený...
...liband...
...v...
...v nároku vel...

...kého tělesa. Ke zkáze Sodomy
... a Gomory nás přivádí až počí...
... se jma...
...Arche...
...nalez...
...nepro...
...povídal...
...mize G...
...na Bonda...
...ukazuje...
...setrany na...
...spadnout...
...stane polo...
...pocítán do...
...stusých Alp...
...na moře...
...ské překva...
...stání byl na...
...tělesa...
...žkou...
...stou 111 v roce...
...vylátený...
...liband...
...v...
...v nároku vel...



Exponát byl nalezen ke...
19. století v podzemí kni...
ny Ashurbanipal v dr...
ním městě Mosul v Iraku...
nalezení je zřejmé, že se jed...
o mapu hvězdné oblohy, která...
dávny astronom zaznamenal d...
vlhké hliněné tabulky, aby po v...
pálení uchovala informace trvá...
le. Velké překvapení přinesla a...
nová počítačová analýza, která...
potvrdila, že předmět je mno...
hem starší, než byly původní od...
hady. Ukázalo se, že zachycení...
hvězd je natolik přesné, že z něj...
lze vznik tabulky relativně přes...
ně datovat až do období staro...

Stanoviště 10

Waldseemulerova mapa

Exponát:

Waldseemulerova mapa

Tisky:

2x

Vitrína:

vlastní, bez soklu

Technické požadavky:

230V, osvětlení tisků, sokl pro vitrínu 170x90cm

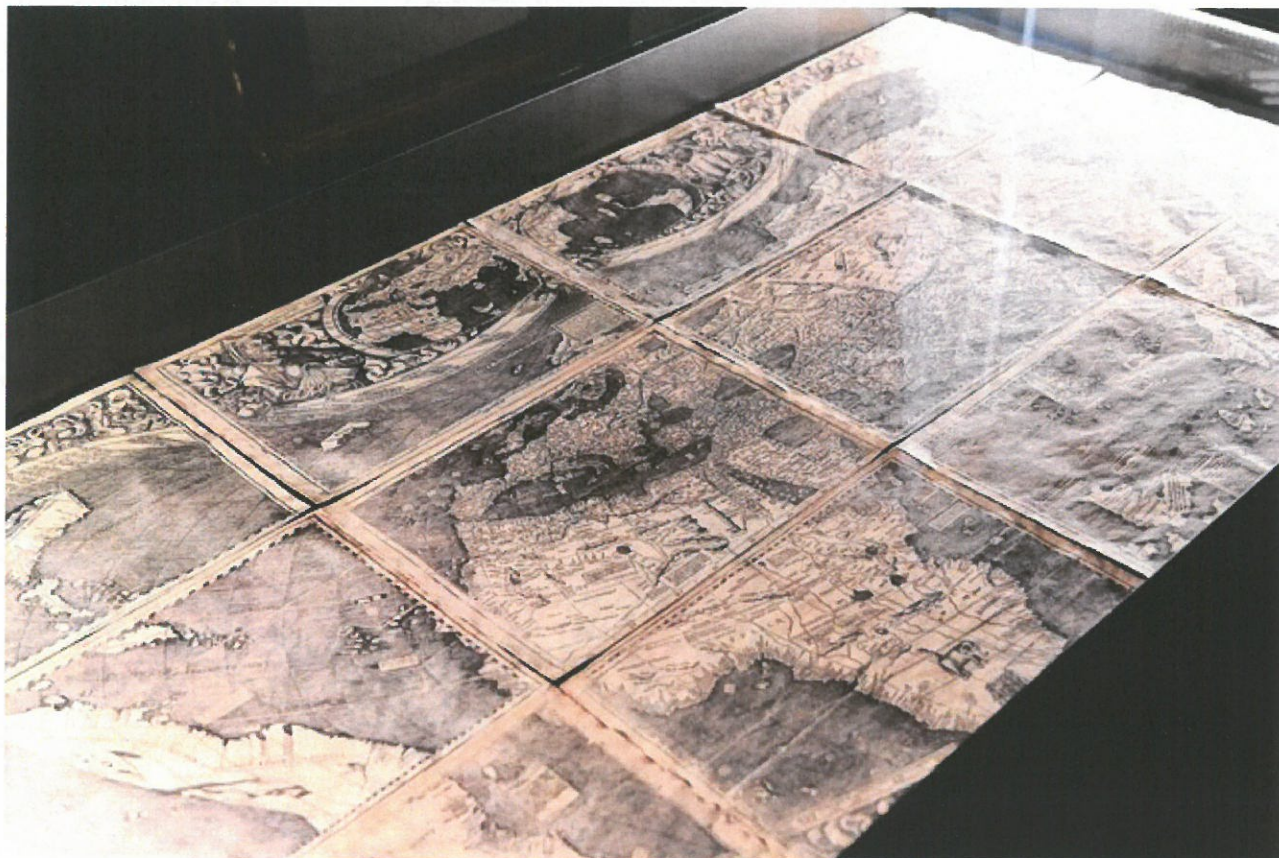

Stanoviště 11

Meč ve skále

Exponát:

Meč ve skále

Tisky:

3x

Technické požadavky:

osvětlení tisků, vymezovací lano okolo exponátu

Stanoviště 12

Exponát:

Tisky:

Vitrína:

Technické požadavky:

Sošky UFO

soubor figurek a sošek

2x

je třeba zařídit

osvětlení tisků, vitrína min 25cm x 15cm, 20cm výška



Stanoviště 13

Disk z Faistu

Exponát:

disk z Faistu

Tisky:

2x

Vitrína:

je třeba zařídit pro disk, průměr 15cm, výška 2cm

Technické požadavky:

osvětlení tisků, vitrína



Stanoviště 14

Babylonská učebnice matematiky

Exponát:

babylonská učebnice matematiky

Tisky:

1x

Vitrína:

je třeba zařídit pro exponát 19x27cm, 2 cm tloušťka

Technické požadavky:

osvětlení tisků, vitrína



Rozšířený koncept:

Rozšíření: Videomapping pro Turínské plátno, 2x projektor, audio, odbavovací mediaservery.

Požadavky: náklady na amortizaci 2 projektorů a výbojek do projektorů

