

VÝKAZ DOSAVADNÍHO A NOVÉHO STAVU ÚDAJŮ KATASTRU NEMOVITOSTÍ

Dosevodní stav			Nový stav										
Označení pozemku arc. číslem	Výměra parcely		Druh pozemku	Označení pozemku parc. číslem	Výměra parcely		Druh pozemku	Typ stavby	Způsob určení výměry	Porovnání se stavem evidence právních vztahů			
	ha	m ²			Způsob využití	ha				m ²	Způsob využití	Zčíslo využití	Délka přechází z pozemku označeného v katastru nemovitosti
5775	92	98	ostat. p. stavba	5775/1	92	07	ostat. p. stavba		2	5775	151	92	07
				5775/2		91	ostat. p. stavba		2	5775	151		91
	92	98			92	98							

Seznam souřadnic (S-JTSK)

Č.b.	Souřadnice pro zčíslení do KN			Pozn.
	Y	X	k.k.v.	
1052-35	516304.38	1141067.55	3	dos.plast.znak
1052-36	516291.74	1141099.99	3	dos.plast.znak
1052-40	516298.23	1141080.01	3	sprej
1	516299.95	1141073.19	3	plast.znak
2	516295.00	1141089.97	3	plast.znak
3	516300.52	1141091.52	3	roh obr.
4	516304.73	1141074.40	3	roh obr.

GEOMETRICKÝ PLÁN pro rozdělení pozemku	Geometrický plán ověřil předně oprávněný zeměměřický inženýr:	Stejnopis ověřil předně oprávněný zeměměřický inženýr:
	Jméno, příjmení: XXX	Jméno, příjmení: XXX
	Číslo položky seznamu předně oprávněných zeměměřických inženýrů: 2269/2005	Číslo položky seznamu předně oprávněných zeměměřických inženýrů: 2269/2005
	Dne: 19.12.2017 Číslo: 399/2017	Dne: 21.12.2017 Číslo: 408/2017
Náležitosti a přesnosti odpovídá právním předpisům.		Tento stejnopis odpovídá geometrickému plánu v elektronické podobě uloženému v dokumentaci katastrálního úřadu.
Vyhovitel: GEOTOM s.r.o. Mýnská 635, Bystřice p.Host. IČO : 03583562	Katastrální úřad souhlas s obsahem parcel	
Číslo plánu: 1234-306/2017 Okres: Kroměříž Obec: Vitonice Katastr. území: Vitonice u Bystřice pod Hostýnem Mapový list: Bystřice pod Hostýnem 6-0/32 Dosevodním všeobecným pozemkům byla poskytnuta možnost seznámit se v terénu s průběhem navržených nových hranic které byly označeny předepsaným způsobem: plast.znaky, rohy obrub.	Ověření stejnopisu geometrického plánu v listinné podobě.	
KÚ pro Zlínský kraj KP Holešov Václav Měsíc 738/2017-740 2017.12.21 07:23:32 CET		

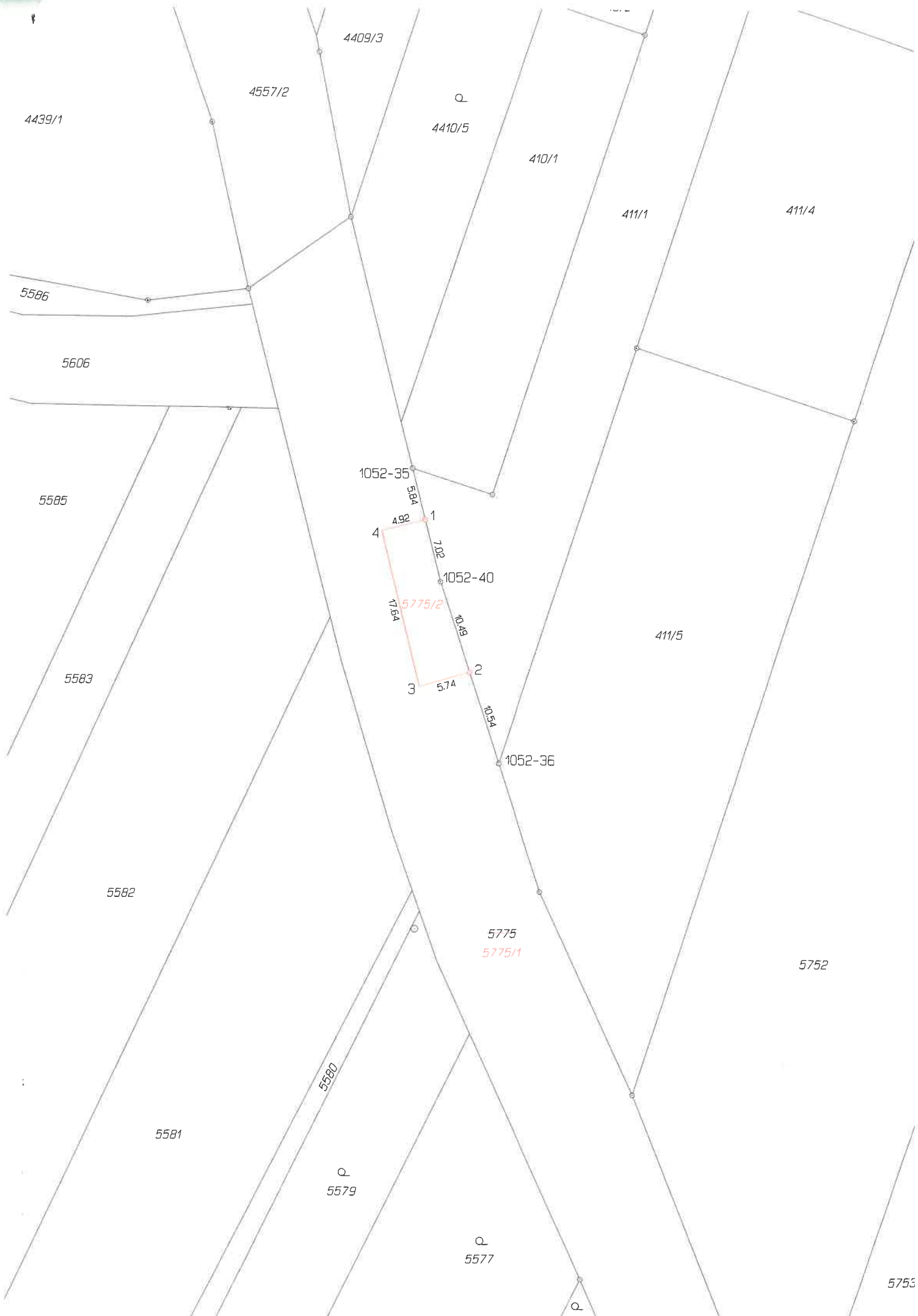

4439/1

4557/2

4409/3

Q
4410/5

410/1

411/1

411/4

5586

5606

5585

1052-35

5884

4

4.92

1

7.02

1052-40

17.64

5775/2

10.48

411/5

5583

3

5.74

2

10.34

1052-36

5582

5775
5775/1

5752

5580

5581

Q
5579

Q
5577

5755

Q