

## Dodatek č. 2 k Závěrkovému listu č. EL-20151125-309-4

### I. Smluvní strany

#### **Dodavatel (prodávající):**

Obchodní firma: **CENTROPOL ENERGY, a.s.**  
Zaps. v: OR Krajského soudu v Ústí nad Labem, oddíl B, vložka 1457  
Sídlo: Vaníčková 1594/1, 400 01 Ústí nad Labem  
IČ: 25458302 DIČ: CZ25458302  
Bankovní spojení:   
Zastoupen: 

#### **Odběratel (kupující):**

Obchodní firma: **Česká republika – GENERÁLNÍ FINANČNÍ ŘEDITELSTVÍ**  
Zaps. v: registru ekonomických subjektů, ČSÚ  
Sídlo: Lazarská 15/7, 117 22 Praha 1  
IČ: 72080043 DIČ: CZ72080043  
Bankovní spojení:   
Zastoupen: Ing. Mgr. Radana Nedvěďová, ředitelka Sekce ekonomiky

### II. Předmět dodatku

Předmětem tohoto dodatku č. 2 k Závěrkovému listu č. EL-20151125-309-4 je změna technických parametrů odběrného místa EAN , Cejl 44/113, Brno k datu 12. 2. 2016

Nové hodnoty odběrného místa: hlavní jistič , distribuční sazba C03d

### III. Závěrečná ustanovení

1. Ostatní ustanovení Závěrkového listu č. EL-20151125-309-4 tímto dodatkem nedotčená, zůstávají v platnosti.
2. Dodatek č. 2 se vyhotovuje ve dvou stejnopisech s platností originálu, z nichž každá smluvní strana obdrží po jednom vyhotovení.
3. Dodatek č. 2 nabývá účinnosti dnem podpisu.

V Ústí nad Labem dne *2.5.2016*

V Praze dne *22.4.2016*

za dodavatele

za odběratele

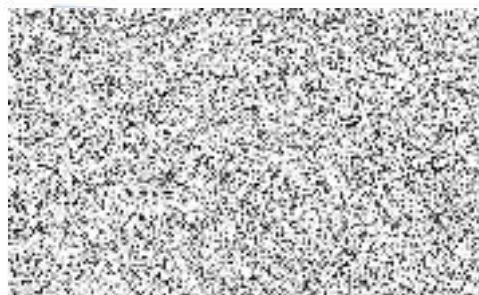

  
Ing. **Radana Nedvěďová**  
ředitelka Sekce ekonomiky